

SAFETY
DESIGN

KIDS
DESIGN

LIFE CARING
DESIGN



PONTE GIULIO

OGNI BAGNO PER OGNI PERSONA

Listino Generale edizione 20**26**

È un valore, trovarsi a proprio agio in viaggio come a casa, in luoghi pubblici o in contesti privati, grazie anche ad ambienti bagno adatti a chiunque, dove vincoli funzionali o culturali, non rappresentino dei limiti, così che **ogni bagno** sia adatto **ad ogni persona**, indipendentemente da età, cultura, capacità fisiche o genere.

A questo fine dedichiamo, da oltre cinquant'anni, tutto il nostro impegno non solo realizzando prodotti sicuri e di qualità, ma affiancando tecnici e rivenditori per suggerire le migliori soluzioni per configurare gli ambienti bagno.



ORVIETO, UMBRIA, ITALIA. LA NOSTRA STORIA, LE NOSTRE RADICI.



Ponte Giulio ha concentrato la propria attività nel settore del bagno declinato ai diversi usi sia pubblico sia privato, proponendo una vasta offerta di prodotti e soluzioni. Cinquanta anni dedicati con passione e professionalità allo sviluppo di prodotti che possano garantire un uso sicuro e confortevole ad ogni utente, riconoscibili per il gusto e la cura dei dettagli, qualità tipiche del made in Italy.



QUALITÀ E SICUREZZA PER IL BAGNO MADE IN PONTE GIULIO

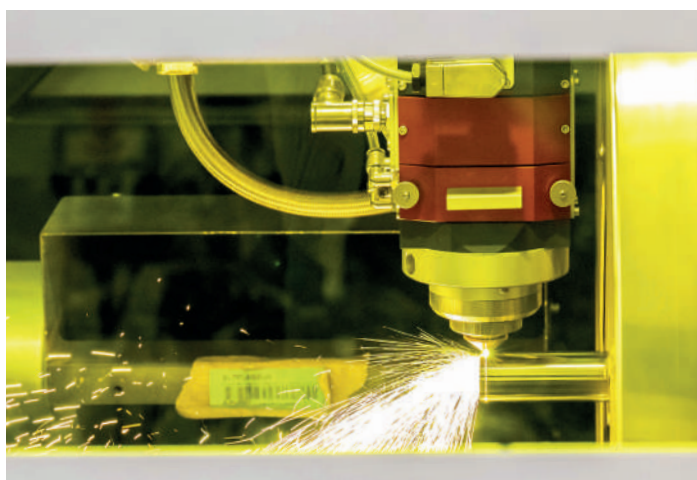



ARTICOLI E SOLUZIONI PER OFFRIRE SICUREZZA E COMFORT NEGLI AMBIENTI BAGNO

SAFETY DESIGN

Con **Safety Design** presentiamo gli articoli destinati a luoghi caratterizzati da un elevato traffico di persone, comunemente definiti "comunità".

Soluzioni per gli ambienti dell'assistenza professionale, ma anche per chi sceglie di adottarli nelle proprie abitazioni.

LIFE CARING DESIGN

Life Caring Design è il contenitore in cui presentiamo prodotti utili per rendere un bagno fruibile, accogliente e comodo per chiunque, indipendentemente da età, sesso o limitazioni fisiche. Adatti in particolare agli ambienti privati ma funzionali anche ai luoghi pubblici.

KIDS DESIGN

Kids Design raccoglie i prodotti destinati ad una particolare forma di "comunità" rappresentata da un ristretto gruppo sociale: i bambini delle scuole.



Indice Generale



LIFE CARING DESIGN

217

SAFETY DESIGN

9

203

Rubinetteria

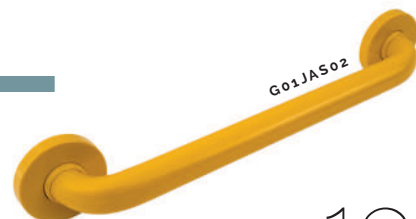

19

Ausili

219

Collezione
OMNIA



243

Collezione
HUG

273

Collezione
Family

KIDS DESIGN

339



10

Pianificazione bagno

16

Schemi per "bagno tipo"

365

Elenco ricambi

383

Kit prodotto

99

Sanitari

159

Doccia



G01JDS44

83

Sedute

179

Accessori

173

Specchi



F70ANS10



G18UG503

317

Collezione
SOLO Shower



M74MDL23

285

Collezione
HOME

343

Sanitari

360

Specchi

362

Accessori

364

Rubinetteria

387

Sistemi di fissaggio

390

Dati tecnici su gli ausili

394

Condizioni di vendita

396

Indice per codice

SAFETY DESIGN

Pianificazione degli ambienti bagno

Le normative che regolano la progettazione e la conseguente costruzione o ristrutturazione in edifici pubblici e privati, quello che nella sostanza è l'ambiente costruito, si sono evolute notevolmente negli ultimi trenta anni, in conseguenza dell'acquisizione di una maggiore coscienza sociale e della consapevolezza che è diritto di ogni persona, indipendentemente dalle sue condizioni, di poter accedere ad ambienti e servizi. Quindi una visione progettuale più ampia, che non immagini ambienti per "minorati", secondo una terminologia in uso negli anni Sessanta e Settanta, ma che sia rivolta a tutti, capace di offrire al progettista stimoli per costruire in maggiore aderenza alle esigenze dell'uomo, senza quindi vincoli limitativi. È questa la prospettiva con cui oggi dovrebbe essere affrontata la questione progettuale di contesti destinati prevalentemente a disabili ed anziani, secondo un concetto per cui la condizione di "normodotato" di oggi si trasformerà con il tempo, naturalmente e non per motivi traumatici.

L'industria ha corrisposto a questa evoluzione culturale con la produzione di ausili sempre più validi tecnicamente, studiati per le diverse situazioni, esteticamente curati, inseribili in ogni ambiente, ed ha reso possibile anche un'evoluzione delle normative, che possono indicare ormai linee di indirizzo e non fermarsi a dettare regole statiche superate dalla continua evoluzione della produzione. La legislazione nazionale è integrata da Disposizioni di Regioni,

Province e Comuni che, pur riferendosi alle leggi vigenti, in forme diverse in quanto a contenuti e campi di applicazioni, costituiscono comunque un complesso normativo che deve essere rispettato in fase di progettazione ed esecuzione delle opere.

Vaso sanitario

Il vaso deve essere situato sulla parete opposta all'accesso. La sua posizione deve garantire da un lato uno spazio adeguato per l'avvicinamento e la rotazione di una sedia a ruote, dall'altro una distanza tale da consentire a chi usa il vaso un agevole appiglio ai corrimano posti sulla parete laterale. Il piano di seduta ad una altezza compresa tra i 45 e i 50 centimetri.

L'interasse del vaso deve essere posto a una distanza minima dalla parete laterale pari a 40 cm. Per l'accostamento e il trasferimento laterale dalla sedia a ruote deve essere assicurato uno spazio minimo di 100 centimetri misurati dall'asse dell'apparecchio. La distanza fra il bordo anteriore del vaso e la parete posteriore deve essere compresa tra i 75 e gli 80 centimetri.

È preferibile adottare tipologie sospese, fissate alla parete, posizionate in modo da facilitare l'avvicinamento frontale da parte di utenti su sedia a ruote. Il posizionamento e le dimensioni devono facilitare le operazioni di trasferimento dalla sedia al vaso; a tale

Riferimenti legislativi	D.P.R. 503/96 sostitutivo del D.P.R. 384/78	Legge 9.1.1989 nr.13
Norme di attuazione	Regolamento di attuazione dell'articolo 271. 118/71, in materia di barriere architettoniche e trasporti pubblici	D.M.II. 14.6.236 - Prescrizioni tecniche ai fini del superamento ed eliminazione delle barriere architettoniche
Ambito di applicazione	Strutture pubbliche a carattere collettivo sociale.	Edilizia privata ed edilizia residenziale pubblica
Criteria per l'accessibilità		
Accessi	<p>Luce netta > 150 cm.</p> <ul style="list-style-type: none"> • Zone antistanti e retrostanti l'accesso complanari e rispettivamente con profondità di 150 cm. • Protezione da intemperie per profondità > 200 cm. 	<p>Luce netta > 80 cm.</p> <ul style="list-style-type: none"> • Gli spazi delle zone antistanti e retrostanti devono essere dimensionati nel rispetto degli schemi riportati all'art.: 8.1.1 D.M.236/89 • Luce netta > 75 cm. • Maniglia posta ad altezza compresa tra 85 e 95 cm. ed ante < 120 cm. • Eventuali vetri collocati a più di 40 cm dal pavimento • L'anta mobile deve aprirsi con una pressione < 8 kg.
Servizi igienici	<ul style="list-style-type: none"> • Luce netta porta 850 mm. • Dimensione locale 1800x1800 mm., asse tazza > 1400 mm. da parete laterale sinistra e > 400 mm. da parete laterale destra. • Distanza tra bordo anteriore tazza e parete posteriore > 800 mm. • Altezza tra piano seduta tazza e pavimento = 500 mm. • Altezza tra piano lavabo e pavimento = 800 mm. • Tubazioni installate sotto-traccia • Le rubinetterie devono avere comandi a pedale o con foto-cellule. 	<p>Spazi necessari per accostamento e trasferimento</p> <ul style="list-style-type: none"> • Vaso sanitario 1000 mm. da asse sanitario • Lavabo - privo di colonna - 800 mm. dal piano di calpestio • Vasi sanitari e bidet a > 400 mm. dalla parete laterale, bordo anteriore a 750/800 mm. dalla parete posteriore piano seduta 450/500 mm. dal piano calpestio • Nel caso in cui l'asse WC e bidet sia a 400 mm. dalla parete, installare un corrimano

scopo si devono prevedere maniglie e sostegni che permettano il trasferimento frontale, laterale o obliquo.

I maniglioni devono essere posizionati su i lati destro e sinistro, a 80 cm. dal pavimento, si può prevedere l'adozione di sostegni ribaltabili, ancorati alla parete posteriore.

Per il pulsante di azione dello scarico le tipologie più adatte sono quelle con comando pneumatico, o in alternativa quelli Elettrici. Entrambe provviste di pulsanti con dimensioni adeguate ed installate nella posizione più agevole. Il porta rotolo e gli eventuali altri accessori, devono essere posti in posizioni che ne rendano agevole l'uso.

Bidet

La posizione del bidet deve assicurare da un lato uno spazio adeguato per l'avvicinamento e la rotazione di una sedia a ruote, dall'altro una distanza tale da consentire a chi dovrà usarlo un agevole

appiglio ai corrimano posti sulla parete laterale.

Il piano di seduta deve trovarsi ad una altezza compresa tra 45 e 50 cm.

È preferibile adottare tipologie sospese, ancorate alla parete, posizionate in modo da facilitare l'avvicinamento frontale da parte di utenti su sedia a ruote. Il posizionamento e le dimensioni devono facilitare le operazioni di trasferimento dalla sedia al bidet; si devono prevedere maniglie e sostegni che permettano il trasferimento laterale, frontale o obliquo.

I maniglioni per il trasferimento devono essere posizionati sui lati destro e sinistro del bidet a 80 centimetri dal pavimento, si può prevedere l'adozione di sostegni ribaltabili, ancorati alla parete posteriore.

È consigliabile che l'erogazione dell'acqua calda sia regolabile mediante miscelatore termostatico.



In questa pagina pianta e prospetti di un ambiente bagno, secondo quanto definito dal D.P.R. 503, articolo 8.1.6 del 24 luglio 1996.

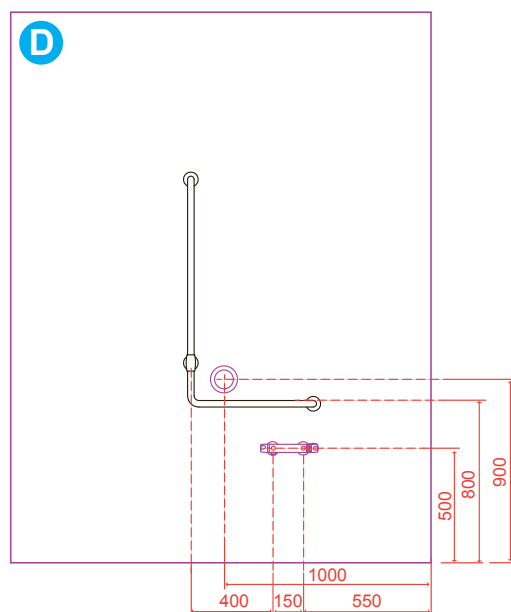
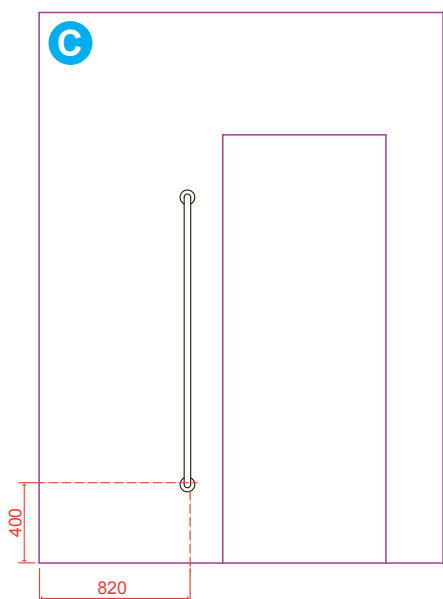
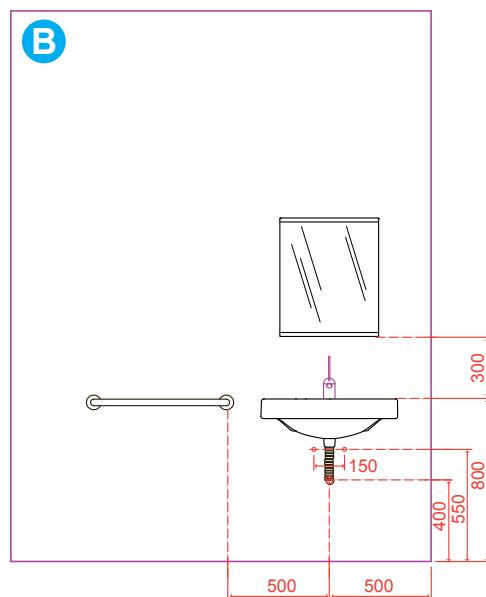
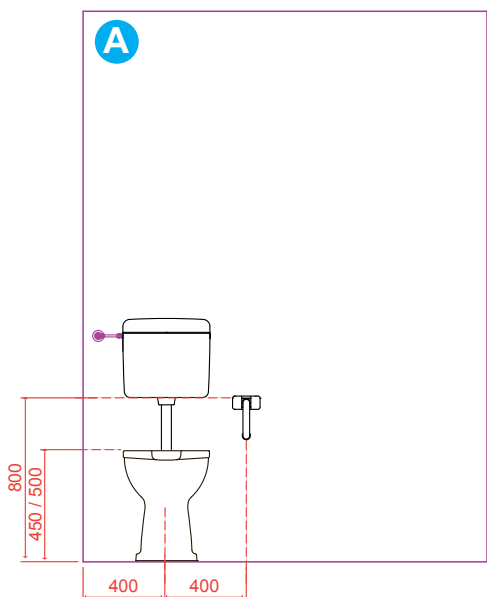
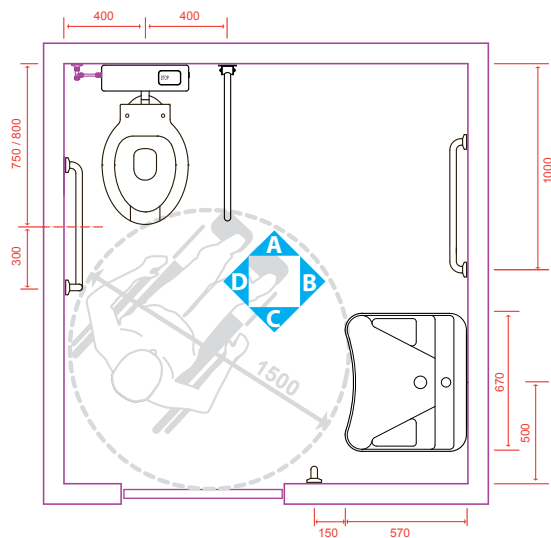

Lavabo

Il lavabo dovrebbe essere installato, preferibilmente, in posizione contrapposta al vaso, lateralmente all'accesso. L'altezza da terra non deve essere inferiore a 80 centimetri per agevolare l'approccio da parte di utenti su sedia a ruote. Per la stessa ragione la parte inferiore del lavabo dovrebbe essere priva di qualunque ostacolo che possa limitare lo spazio frontale.

Le tubazioni di adduzione e scarico devono essere realizzate con impianti sotto-traccia, in alternativa con sistemi flessibili, per evitare ogni possibile ingombro sotto il lavabo.

I rubinetti devono essere preferibilmente con comando a leva o a pedana, o a pavimento. Il tipo più idoneo tuttavia è quello a fotocellula il cui funzionamento avviene ponendo semplicemente le mani sotto il rubinetto. La bocca del rubinetto deve trovarsi in una posizione sufficientemente elevata rispetto al piano del lavabo, è consigliabile che l'erogazione dell'acqua calda sia regolabile mediante miscelatori termostatici.

Al fine di rendere comodo e sicuro l'utilizzo del lavabo è consigliabile adottare i seguenti accorgimenti:

- profondità del lavabo di circa 60 centimetri, per poter accogliere la parte anteriore della sedia a ruote;

- dimensioni tali da ridurre lo spargimento di acqua sul pavimento e la conseguente scivolosità;
- rubinetto abbastanza alto per permettere di tenervi sotto le mani comodamente;
- forma delle manopole tali da garantire la facilità di presa e di movimento;
- area d'accesso minima 90 centimetri (larghezza) e 110 (lunghezza);

Specchio basculante

Funzionalità

- specchio posto al di sopra del lavabo, inclinato verso il basso di 10 gradi rispetto alla parete in modo da facilitare la visione alle persone disabili su sedia a ruote, preferibilmente ad una altezza di 110 centimetri da terra;
- inclinazione regolabile, sufficientemente esteso preferibilmente di forma rettangolare;
- inclinazione variabile regolata manualmente o tramite comando elettrico
- collocazione ad una distanza massima dalla persona pari a 45/50 cm.
- punto luce, eventualmente integrato allo specchio



Piatto doccia

Le dimensioni consigliate da adottare per un piatto doccia sono 90x90 centimetri.

La zona doccia deve essere dotata di un sedile di trasferimento posto a 50 cm. dal pavimento il trasferimento risulta facilitato se il sedile è posto sul lato corrispondente alla posizione di avvicinamento se non è dalla parte dell'avvicinamento il sedile deve essere prolungato di circa 25 centimetri fuori dallo spazio doccia. La profondità della seduta deve essere di circa 35 centimetri. Il sedile deve essere munito di cerniere per poter essere ribaltato a parete.

È indispensabile la dotazione di barre di sostegno, orizzontali e verticali atte a bilanciare il peso del corpo e sostenere la persona nello spostamento. La barra di sostegno orizzontale va posizionata sul muro posteriore al sedile, il sostegno verticale è costituito da una barra collocata nello spazio che precede la doccia a distanza minima di 30 cm. dal sedile, per piegarsi e alzarsi evitando i rischi di cadere può essere prevista, se possibile una seconda barra a parete o fissata tra pavimento e soffitto posta nello spazio antistante il sedile per aiutare la persona a sollevarsi. Il gancio per il fissaggio dell'erogatore deve essere montato su un'asta che ne consenta la



regolazione dell'altezza. Il termostato va posto sulla stessa parete dell'erogatore a 90 cm. di altezza dal pavimento. È consigliabile che l'erogazione dell'acqua calda sia regolabile mediante miscelatori termostatici.

Al fine di rendere comodo e sicuro l'utilizzo della doccia è consigliabile adottare i seguenti accorgimenti:

- installare il piatto a filo pavimento;
- Evitare la presenza di grate lungo il perimetro del piatto doccia che possano ostacolare il movimento della sedia a ruote;
- Forma delle manopole tale da garantire la facilità di presa e movimento;

Sicurezza

- Angoli arrotondati delle parti esterne ed assenza di spigoli vivi in tutte le parti.
- Sistemi di fissaggio inaccessibili o dotati di protezione in materiale plastico anti-urto.
- Sono preferibili soluzioni tecniche che prevedono una superficie a specchio all'interno di una cornice con spigoli arrotondati.
- Superfici a specchio con bordi perimetrali molati.
- Ancoraggi a parete saldi e senza alcun difetto di stabilità o facilità di distacco.
- Perni di rotazione dello specchio basculante dotati di frizione interna.
- Impianti di illuminazione ed elettrico integrati, realizzati a norma di sicurezza.

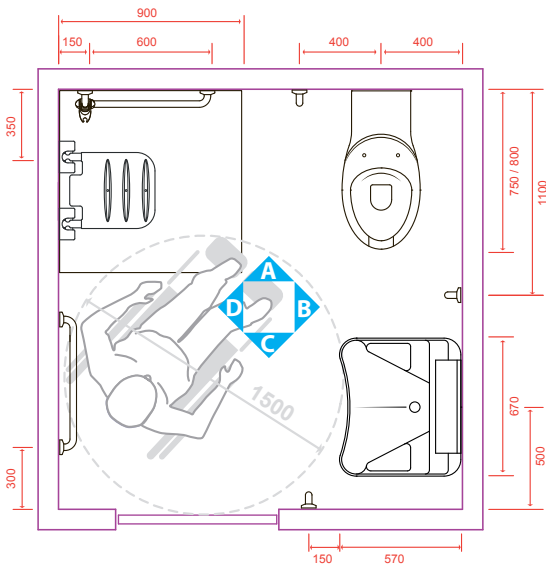

In questa pagina pianta e prospetti di un ambiente bagno con impianto doccia, secondo quanto definito dal D.P.R. 503, articolo 8.1.6 del 24 luglio 1996.

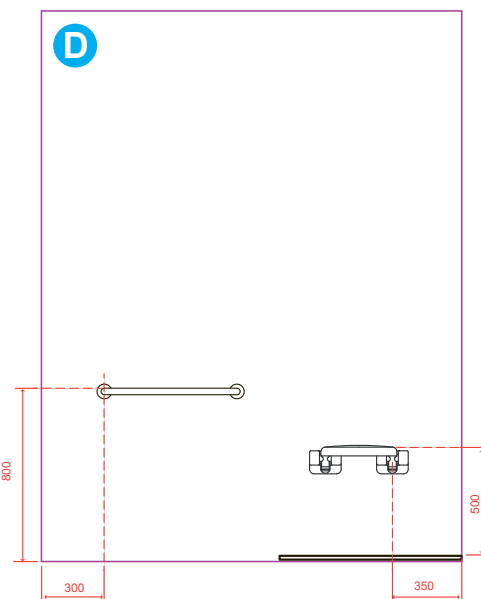
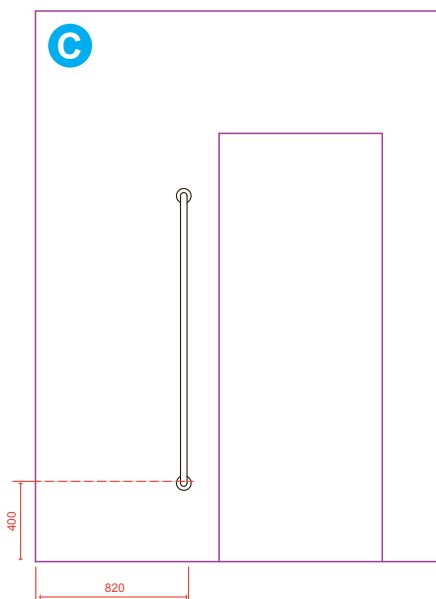
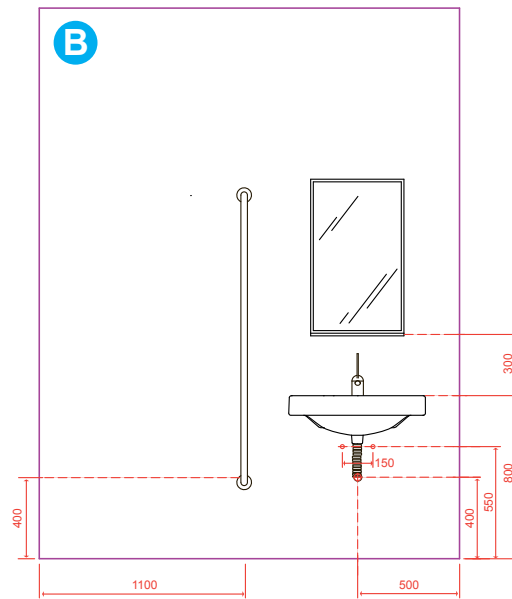
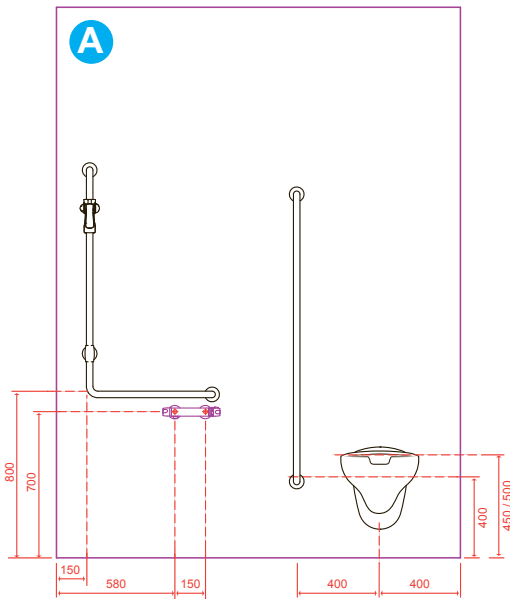

CONFIGURAZIONE PER BAGNO TIPO SENZA DOCCIA

Consigliato per ambienti pubblici come Bar, Ristoranti, centri commerciali

Disposizione "tipo" di un bagno per disabili, allestito con vaso sanitario e lavabo. Posizioni e misure a norma di legge e consigliate

I disegni di questa pagina mostrano la configurazione per un bagno destinato ad uso in ambienti pubblici, nel rispetto del DPR 503, articolo 8.1.6 del 24 luglio 1996.

La proposta si basa su una collezione di ausili in acciaio inossidabile.

Per i dettagli, relativi ad ogni prodotto, si rimanda alla pagina indicata a lato di ogni articolo dell'elenco riportato in fondo a questa pagina.

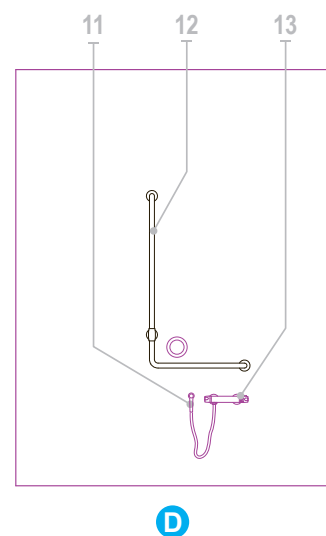
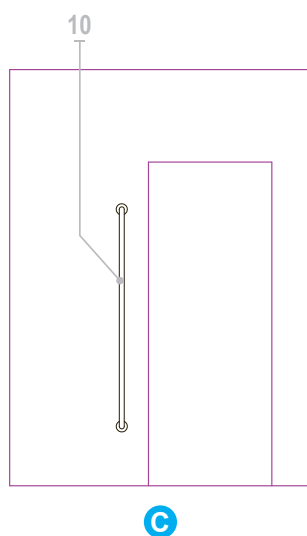
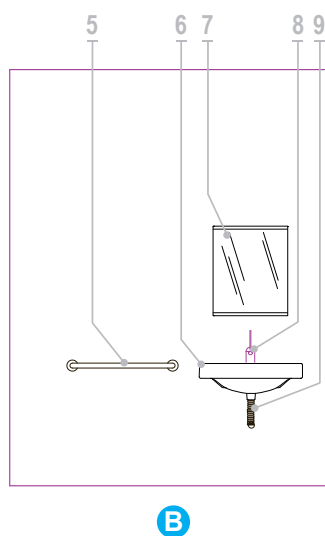
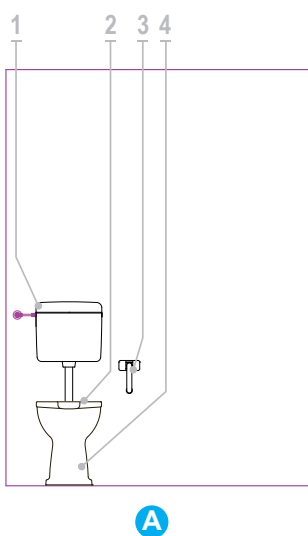
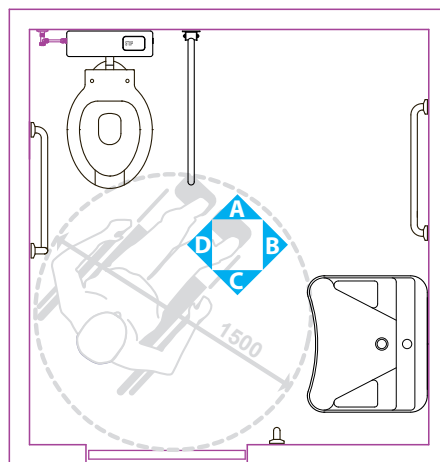

Rif.	Codice	Descrizione	Prezzo €	Pag.
1	H52HJS02	Cassetta di scarico in ABS, completa di pulsante esterno	€162,00	156
2	B41DE042	Sedile con apertura frontale	€55,00	111
3	G56UCS12	Impugnatura di sostegno ribaltabile, inox satinato 75 cm.	€209,00	78
4	B40CB014	Vaso sanitario, con apertura frontale a pavimento, linea 140	€ 141,50	105
5	G56UAS03	Maniglione di sicurezza lineare, inox satinato	€ 56,50	65
6	B40CMS14	Lavabo ergonomico, linea 140	€ 141,50	104
7	F41JPS20	Specchio inclinabile, in vetro di sicurezza 45x60 cm.	€ 253,00	177
8	H50GBS35	Miscelatore mono comando per lavabo con leva clinica	€130,00	212
9	H51HAS01	Sifone flessibile	€26,00	112
10	G56UAS11	Maniglione di sicurezza verticale a parete, inox satinato	€140,00	66
11	H51GHS01	Doccetta a pulsate con supporto	€55,00	214
12	G56UBL19	Sostegno di sicurezza ad "L", inox satinato 49x90 cm.	€144,50	71
13	H50GDS05	Miscelatore termostatico a comando facilitato	€294,50	214
			1808,50	

CONFIGURAZIONE PER BAGNO TIPO CON DOCCIA

Consigliato per ambienti di degenza come RSA o case protette

Disposizione "tipo" di un bagno per disabili, allestito con piatto doccia, vaso sanitario e lavabo. Posizioni e misure a norma di legge e consigliate

I disegni di questa pagina mostrano la configurazione per un bagno destinato ad uso in ambienti pubblici, nel rispetto del DPR 503, articolo 8.1.6 del 24 luglio 1996.

La proposta si basa su una collezione di ausili in acciaio rivestito in vinile.

Per i dettagli, relativi ad ogni prodotto, si rimanda alla pagina indicata a lato di ogni articolo dell'elenco riportato in fondo a questa pagina.

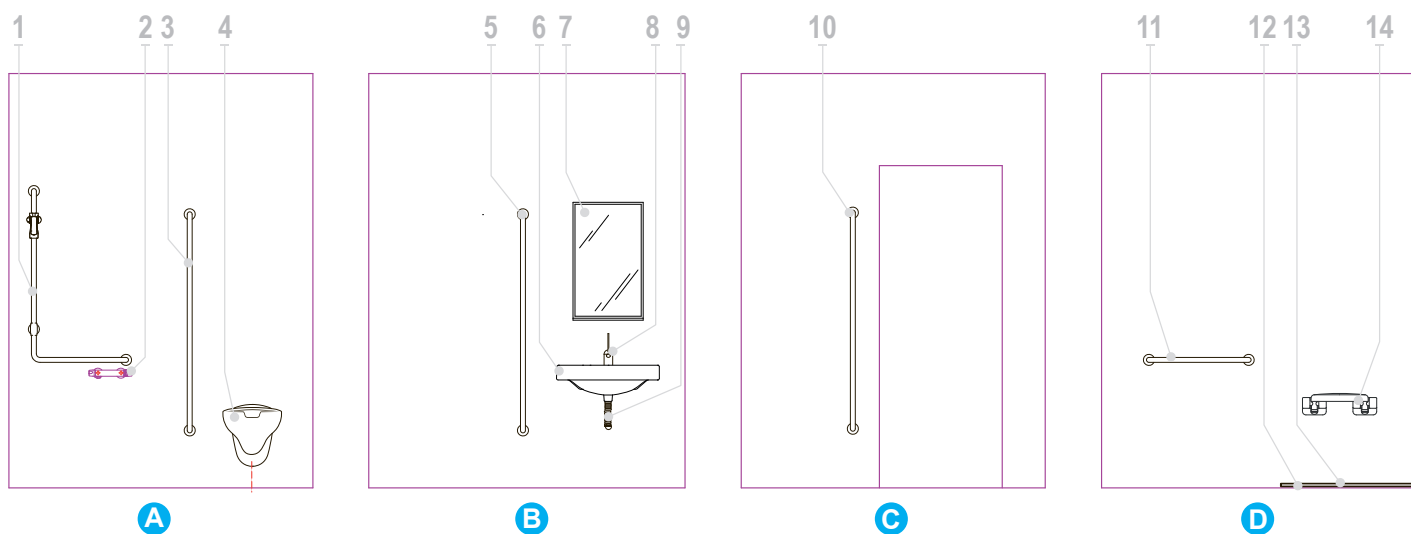
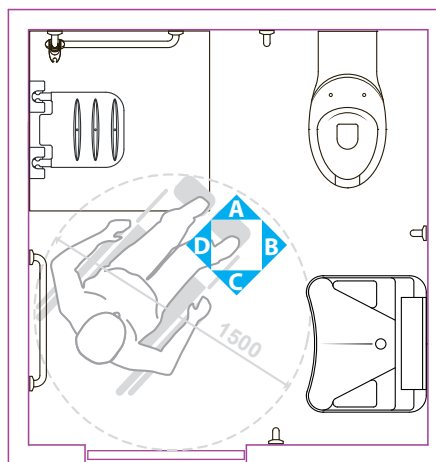

Rif.	Codice	Descrizione	Prezzo €	Pag.
1	G01JOL01	Sostegno di sicurezza ad "L", munito di porta doccetta antibatterico, Tubocolor	€ 284,00	43
2	H50GDS05	Miscelatore termostatico a parete	€ 294,50	214
3	G01JAS09	Maniglione di sicurezza verticale, antibatterico, 140 cm. Tubocolor	€ 171,00	40
4	B40CA005	Vaso sanitario sospeso, con apertura frontale, serie 130	€ 530,00	123
5	G01JAS09	Maniglione di sicurezza verticale, antibatterico, 140 cm. Tubocolor	€ 171,00	40
6	B40CMS14	Lavabo ergonomico, serie 140	€ 155,50	104
7	F41JPS20	Specchio inclinabile, in vetro di sicurezza 45x60 cm.	€ 253,00	177
8	H50GBS35	Miscelatore mono comando per lavabo con leva clinica	€ 130,00	212
9	H51HAS01	Sifone flessibile	€ 26,00	112
10	G01JAS09	Maniglione di sicurezza verticale, antibatterico, 140 cm. Tubocolor	€ 171,00	40
11	G01JAS06	Maniglione di sicurezza lineare, antibatterico, 80 cm. Tubocolor	€ 66,00	38
12	H52HAS12	Piletta per piatto doccia	€ 52,00	264
13	B40CPS15	Piatto doccia in ceramica 90x90 cm., serie 400	€ 310,00	162
14	G27JDS01	Sedile ribaltabile con doghe antibatteriche	€ 340,50	88
			2.954,50	



Ausili

Maniglioni e sostegni

Ponte Giulio è sinonimo di “sicurezza” per gli ambienti bagno; questo concetto trova la sua più immediata espressione nei maniglioni, nei sostegni ribaltabili, in ogni “ausilio” utile ad assistere chi, per diverse ragioni, possa trovarsi in difficoltà con l’equilibrio o il movimento nell’uso quotidiano del bagno.



linea **Paint**

Le maniglie ed i sostegni senza giunti intermedi della linea PAINTE sono realizzati in tubo di acciaio con finitura esterna a polveri. Vengono forniti smontati pronti per essere assemblati a cura dell'installatore.

L'essenziale ed economico senza rinunciare a sicurezza e qualità sono le caratteristiche imprescindibili per chiunque voglia munirsi di accessori utili a rendere sicuro l'uso dell'ambiente bagno.

Tutti gli articoli della linea vengono proposti in colore bianco. Su richiesta, possono essere realizzati nei colori della tabella RAL, escludendo i copri-flangia ed i copri-piastra dove previsti

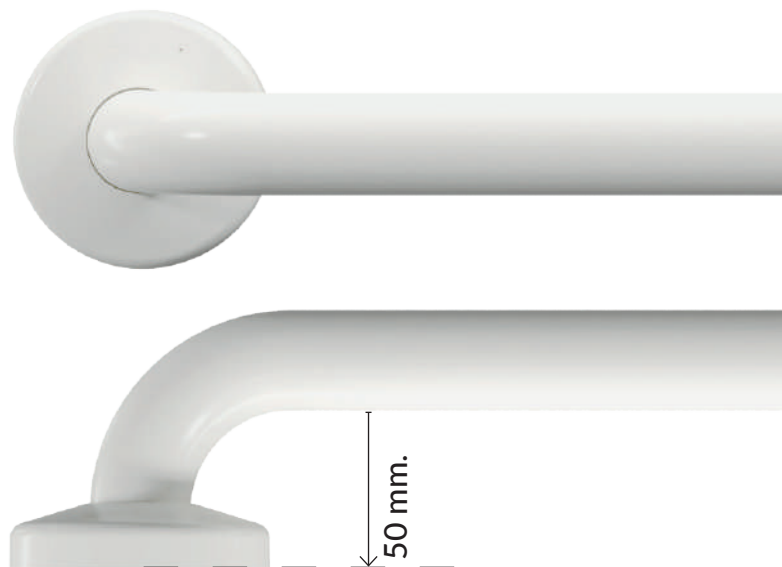

Le maniglie ed i sostegni con tratti lineari, sono provvisti di un ancoraggio - \varnothing 83 mm.- basato su una flangia per il fissaggio a muro in poliammide - caricato con fibra di vetro - e una copri-flangia in poliammide-6 che protegge la flangia e permette di nascondere le viti.



I sostegni ribaltabili sono provvisti di un "sistema piastra" in acciaio inossidabile AISI304 - che funge anche da snodo per il corpo della maniglia - provvista di una contro-piastra per ridurre il rischio di danni alla parete.



Flangia per maniglie dritte, o con tratti dritti, poliammide-6, caricato fibra di vetro, \varnothing 77 mm.

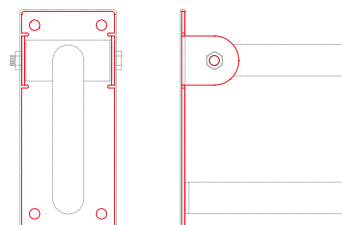

Piastra per sostegni ribaltabili, acciaio inox - AISI 304 (LxA) 83,5x190,5 mm.

Ausili

ZONA LAVABO



G06JAS03
23



G06JCS38
26



G06JBS01
26



G06JCS05
31

ZONA VASO SANITARIO, BIDET, ORINATOIO



G06JAS10
23



G06JAS12
24



G06JAS08
25



G06JAS09
25



G06JBL19
24



G06JCS12
32



G06JCS32
32



G06JCS34
32



G06JCS52
33



G06UHS01
33

ZONA DOCCIA



G06JAS01
23



G06JBL04
28



G06JOL01
29



G06JOS01
30



G06JBS16
31



G06JBL06
27

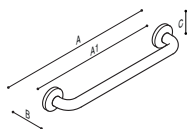

PAINT

Maniglione di sicurezza lineare

- Corpo in tubo di acciaio, spessore 1,5 mm.
- Diametro esterno della maniglia, 32 mm.
- Diametro delle flange 82 mm.
- Finitura esterna a polvere epossipoliestere - 80 µm
- Flangia di fissaggio in poliammide, con fibra di vetro
- Copri-flangia in poliammide, per nascondere le viti.
- Prodotto fornito con parti smontate, richiede l'assemblaggio prima dell'installazione

Materiale Acciaio, Poliammide

Colore/Finitura

W2

Codice	Misura AxBxC [mm]	A1 [mm]	Peso Netto	Carico	Prezzo € x1	€ x3
G06JAS01	303x82x83	220	0.66 kg.	150 kg.	35,00	31,00
G06JAS02	383x82x83	300	0.76 kg.	150 kg.	40,00	34,50
G06JAS13	453x82x83	370	0.90 kg.	150 kg.	47,50	41,00
G06JAS03	533x82x83	450	1.00 kg.	150 kg.	49,50	43,00
G06JAS05	683x82x83	600	1.36 kg.	150 kg.	53,50	45,00
G06JAS14	803x82x83	720	1.60 kg.	150 kg.	60,50	51,50
G06JAS06	983x82x83	900	1.96 kg.	150 kg.	68,00	59,00
G06JAS07	1283x82x83	1200	2.56 kg.	120 kg.	77,50	66,50

Gli articoli G06JAS03 e G06JAS05 sono venduti anche in confezione kit - riferimento W06TCS01.

Coppia fissaggi per pareti leggere
[LxPxA] mm



Y96SES56

€ 40,50

€ 34,50

Kit 3 viti in acciaio inox e tasselli di fissaggio
[LxPxA] mm



Y90SES61

€ 3,00



PAINT

Maniglione di sicurezza verticale a parete

- Corpo in tubo di acciaio, spessore 1,5 mm.
- Diametro esterno della maniglia, 32 mm.
- Diametro delle flange 83 mm.
- Finitura esterna a polveri - 80 µm
- Flangia di fissaggio in poliammide, con fibra di vetro
- Copri-flangia in poliammide, per nascondere le viti.
- Prodotto fornito con parti smontate, richiede l'assemblaggio prima dell'installazione

Materiale Acciaio, Poliammide

Colore/Finitura

W2

Codice	Misura AxBxC [mm]	B1xC1 [mm]	Peso Netto	Carico	Prezzo € x1	€ x3
G06JAS10	83x175x1603	159x1520	2.40 kg.	120 kg.	115,50	104,50

Kit 3 viti in acciaio inox e tasselli di fissaggio
[LxPxA] mm



Y90SES61

€ 3,00

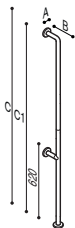

PAINT

Maniglione di sicurezza verticale da pavimento a parete

- Corpo in tubo di acciaio, spessore 1,5 mm.
- Diametro esterno della maniglia, 32 mm.
- Diametro delle flange 82 mm.
- Finitura esterna a polvere epossì-poliestere - 80 µm
- Flangia di fissaggio in poliammide, con fibra di vetro
- Copri-flangia in poliammide, per nascondere le viti.
- Prodotto fornito con parti smontate, richiede l'assemblaggio prima dell'installazione

Materiale Acciaio, Poliammide

Colore/Finitura **W2**

Codice	Misura AxBxC [mm]	B1xC1 [mm]	Peso Netto	Carico	Prezzo € x1	€ x3
G06JAS12	83x175x1801	159x1760	2.40 kg.	120 kg.	115,50	104,50

Kit 3 viti in acciaio inox e tasselli di fissaggio [LxPxA] mm



Y90SES61
€ 3,00



Immagine della versione DESTRA

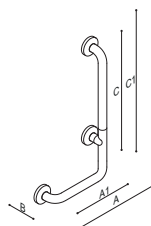

PAINT

Sostegno di sicurezza ad "L"

- Corpo in tubo di acciaio, spessore 1,5 mm.
- Diametro esterno della maniglia, 32 mm.
- Diametro delle flange 82 mm.
- Finitura esterna a polvere epossì-poliestere - 80 µm
- Flangia di fissaggio in poliammide, con fibra di vetro
- Copri-flangia in poliammide, per nascondere le viti.
- Prodotto fornito con parti smontate, richiede l'assemblaggio prima dell'installazione

Materiale Acciaio, Poliammide

Colore/Finitura **W2**

Codice	Misura AxBxC [mm]	A1xC1 [mm]	Peso Netto	Carico	Prezzo € x1	€ x3
G06JBL19	SX 433x82x743	350x660	1.70 kg.	150 kg.	93,00	85,00
G06JBR19	DX 433x82x743	350x660	1.70 kg.	150 kg.	93,00	85,00

Kit 3 viti in acciaio inox e tasselli di fissaggio [LxPxA] mm



Y90SES61
€ 3,00

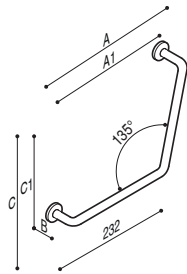

PAINT

Sostegno di sicurezza ad angolo 135°

- Corpo in tubo di acciaio, spessore 1,5 mm.
- Diametro esterno della maniglia, 32 mm.
- Diametro delle flange 82 mm.
- Finitura esterna a polvere epossipoliestere - 80 µm
- Flangia di fissaggio in poliammide, con fibra di vetro
- Copri-flangia in poliammide, per nascondere le viti.
- Prodotto fornito con parti smontate, richiede l'assemblaggio prima dell'installazione

Materiale Acciaio, Poliammide

Colore/Finitura **W2**

Codice	Misura AxBxC [mm]	A1xC1 [mm]	Peso Netto	Carico	Prezzo € x1	€ x3
G06JAS08	483x82x251	400x168	1.00 kg.	150 kg.	52,50	45,50

Coppia fissaggi per pareti leggere [LxPxA] mm



Y96SES56
€ 40,50
€ 34,50

Porta rotolo inseribile [LxPxA]33x175x155 mm



F17AGN03 xx
€ 37,00
€ 32,00

Kit 3 viti in acciaio inox e tasselli di fissaggio [LxPxA] mm



Y90SES61
€ 3,00

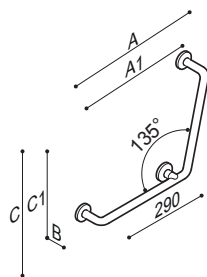
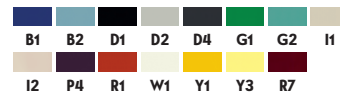

PAINT

Sostegno di sicurezza ad angolo 135° con tre ancoraggi a muro.

- Corpo in tubo di acciaio, spessore 1,5 mm.
- Diametro esterno della maniglia, 32 mm.
- Diametro delle flange 82 mm.
- Finitura esterna a polvere epossipoliestere - 80 µm
- Flangia di fissaggio in poliammide, con fibra di vetro
- Copri-flangia in poliammide, per nascondere le viti.
- Prodotto fornito con parti smontate, richiede l'assemblaggio prima dell'installazione

Materiale Acciaio, Poliammide

Colore/Finitura **W2**

Codice	Misura AxBxC [mm]	A1xC1 [mm]	Peso Netto	Carico	Prezzo € x1	€ x3
G06JAS09	701x82x339	618x256	1.50 kg.	150 kg.	76,50	63,00

Porta rotolo inseribile [LxPxA]33x175x155 mm



F17AGN03 xx
€ 37,00
€ 32,00

Kit 3 viti in acciaio inox e tasselli di fissaggio [LxPxA] mm



Y90SES61
€ 3,00

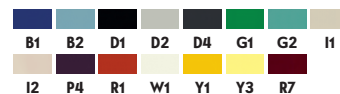

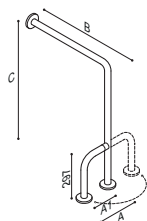

PAINT

Sostegno di sicurezza laterale parete-pavimento

- Corpo in tubo di acciaio, spessore 1,5 mm.
- Diametro esterno della maniglia, 32 mm.
- Diametro delle flange 82 mm.
- Finitura esterna a polvere epossì-poliestere - 80 µm
- Flangia di fissaggio in poliammide, con fibra di vetro
- Copri-flangia in poliammide, per nascondere le viti.
- Prodotto fornito con parti smontate, richiede l'assemblaggio prima dell'installazione

Materiale Acciaio, Poliammide

Colore/Finitura W2 WA

Codice	Misura AxBxC [mm]	A1xB1xC1 [mm]	Peso Netto	Carico	Prezzo € x1
G06JCS38xx	233x600x780	150x559x739	2.60 kg.	120 kg.	130,50
G06JCS39xx	233x800x780	150x759x739	3.30 kg.	100 kg.	142,00

Il rinforzo laterale è reversibile destro/sinistro.

Kit 3 viti in acciaio inox e tasselli di fissaggio [LxPxA] mm



Y90SES61
€ 3,00

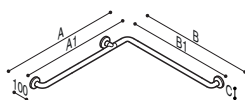

PAINT

Sostegno di sicurezza per angolo

- Corpo in tubo di acciaio, spessore 1,5 mm.
- Diametro esterno della maniglia, 32 mm.
- Diametro delle flange 82 mm.
- Finitura esterna a polvere epossì-poliestere - 80 µm
- Flangia di fissaggio in poliammide, con fibra di vetro
- Copri-flangia in poliammide, per nascondere le viti.
- Prodotto fornito con parti smontate, richiede l'assemblaggio prima dell'installazione

Materiale Acciaio, Poliammide

Colore/Finitura W2

Codice	Misura AxBxC [mm]	A1xB1 [mm]	Peso Netto	Carico	Prezzo € x1
G06JBS01	706x706x83	665x665	2.10 kg.	150 kg.	93,00
G06JBS02	806x806x83	765x765	2.40 kg.	150 kg.	103,50
G06JBS03	1001x1001x83	960x960	3.00 kg.	150 kg.	118,00

Kit 3 viti in acciaio inox e tasselli di fissaggio [LxPxA] mm



Y90SES61
€ 3,00



Immagine della versione DESTRA

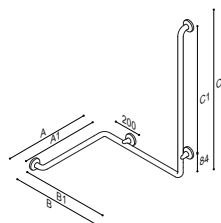

PAINT

Sostegno di sicurezza per angolo con montante

- Corpo in tubo di acciaio, spessore 1,5 mm.
- Diametro esterno della maniglia, 32 mm.
- Diametro delle flange 82 mm.
- Finitura esterna a polvere epossipoliestere - 80 µm
- Flangia di fissaggio in poliammide, con fibra di vetro
- Copri-flangia in poliammide, per nascondere le viti.
- Prodotto fornito con parti smontate, richiede l'assemblaggio prima dell'installazione

Materiale Acciaio, Poliammide

Colore/Finitura

W2

Codice	Misura AxBxC [mm]	A1xB1xC1 [mm]	Peso Netto	Carico	Prezzo € x1
G06JBL06	SX 706x706x1267	665x665x1184	2.60 kg.	150 kg.	151,50
G06JBR06	DX 706x706x1267	665x665x1184	2.60 kg.	150 kg.	151,50

Flessibile per telefono doccia cm. 175
[LxPxA] mm



N1

H51GHS36

€ 26,50



C1

Doccia a mano 3 funzioni con pulsante Ø130
[LxPxA]130x70x247 mm

H51GHS35

€ 53,00



Kit 3 viti in acciaio inox e tasselli di fissaggio
[LxPxA] mm

Y90SES61

€ 3,00



Y87JOS04 XX

€ 72,50

€ 66,50

B1/B2/D1/D2/
D4/G1/G2/I1/I2/
P4/R1/R7/W1/
Y1/Y3

C1 € 95,50

€ 66,50



Porta doccetta con comando a leva, rimovibile
[LxPxA]84x75x81 mm



H51AVS07 XX

€ 38,00

C1 WE



Immagine della versione SINISTRA

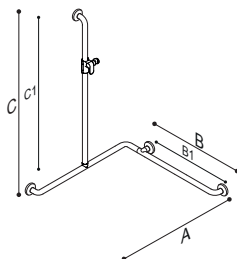

PAINT

Sostegno di sicurezza per angolo con montante, munito di porta doccetta

- Corpo in tubo di acciaio, spessore 1,5 mm.
- Diametro esterno della maniglia, 32 mm.
- Diametro delle flange 82 mm.
- Finitura esterna a polvere epossì-poliestere - 80 µm
- Flangia di fissaggio in poliammide, con fibra di vetro
- Copri-flangia in poliammide, per nascondere le viti.
- Prodotto fornito con parti smontate, richiede l'assemblaggio prima dell'installazione

Materiale **Acciaio, Poliammide**

Colore/Finitura **W2**

Codice	Misura AxBxC [mm]	A1xB1xC1 [mm]	Peso Netto	Carico	Prezzo € x1
G06JBR04	DX 751x751x1267	710x710x1184	2.70 kg.	150 kg.	165,00
G06JBL04	SX 751x751x1267	710x710x1184	2.70 kg.	150 kg.	165,00

Porta doccetta con impugnatura ergonomica
[LxPxA]95x116x163 mm



Y87J0S04 xx
 B1/B2/D1/D2/
 D4/G1/G2/I1/I2/
 P4/R1/R7/W1/
 Y1/Y3
 C1 **€ 95,50**
€ 66,50

Flessibile per telefono doccia cm. 175
[LxPxA] mm



N1

H51GHS36
€ 26,50



C1

Doccia a mano 3 funzioni con pulsante Ø130
[LxPxA]130x70x247 mm

H51GHS35
€ 53,00



Kit 3 viti in acciaio inox e tasselli di fissaggio
[LxPxA] mm

Y90SES61
€ 3,00



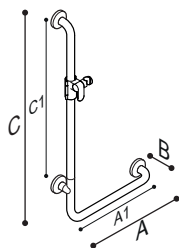

PAINT

Sostegno di sicurezza ad "L", munito di porta doccetta

- Corpo in tubo di acciaio, spessore 1,5 mm.
- Diametro esterno della maniglia, 32 mm.
- Diametro delle flange 82 mm.
- Finitura esterna a polvere epossipoliestere - 80 µm
- Flangia di fissaggio in poliammide, con fibra di vetro
- Copri-flangia in poliammide, per nascondere le viti.
- Prodotto fornito con parti smontate, richiede l'assemblaggio prima dell'installazione

Materiale Acciaio, Poliammide

Colore/Finitura

W2

Codice	Misura AxBxC [mm]	A1xC1 [mm]	Peso Netto	Carico	Prezzo € x1
G06JOR01	DX 453x82x1267	370x1184	2.40 kg.	120 kg.	117,00
G06JOL01	SX 453x82x1267	370x1184	2.40 kg.	120 kg.	117,00

Flessibile per telefono doccia cm. 175
[LxPxA] mm



N1

H51GHS36
€ 26,50



C1

Doccia a mano 3 funzioni con pulsante Ø130
[LxPxA]130x70x247 mm

H51GHS35
€ 53,00



Y87J0504 xx

B1/B2/D1/D2/
D4/G1/G2/I1/I2/
P4/R1/R7/W1/
Y1/Y3

C1 € 95,50
€ 66,50



Kit 3 viti in acciaio inox e tasselli di fissaggio
[LxPxA] mm



Y90SES61
€ 3,00

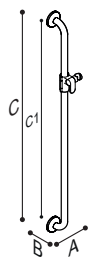

PAINT

Maniglione di sicurezza verticale munito di porta doccetta

- Corpo in tubo di acciaio, spessore 1,5 mm.
- Diametro esterno della maniglia, 32 mm.
- Diametro delle flange 82 mm.
- Finitura esterna a polvere epossì-poliestere - 80 µm
- Flangia di fissaggio in poliammide, con fibra di vetro
- Copri-flangia in poliammide, per nascondere le viti.
- Prodotto fornito con parti smontate, richiede l'assemblaggio prima dell'installazione

Materiale Acciaio, Poliammide

Colore/Finitura **W2**

Codice	Misura AxBxC [mm]	C1 [mm]	Peso Netto	Carico	Prezzo € x1	€ x3
G06J0501	83x82x1283	1200	2.66 kg.	120 kg.	103,50	91,00

Flessibile per telefono doccia cm. 175
[LxPxA] mm



N1

H51GHS36
€ 26,50

Doccia a mano 3 funzioni con pulsante Ø130
[LxPxA]130x70x247 mm



C1

H51GHS35
€ 53,00



Coppia fissaggi per pareti leggere
[LxPxA] mm

Y96SES56
€ 40,50
€ 34,50



Kit 3 viti in acciaio inox e tasselli di fissaggio
[LxPxA] mm

Y90SES61
€ 3,00

Porta doccetta con impugnatura ergonomica
[LxPxA]95x116x163 mm



Y87J0504 xx

B1/B2/D1/D2/ € 72,50
D4/G1/G2/I1/I2/ € 66,50
P4/R1/R7/W1/
Y1/Y3

C1 € 95,50
€ 66,50



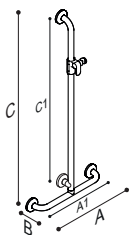

PAINT

Sostegno di sicurezza lineare con montante munito di porta doccia

- Corpo in tubo di acciaio, spessore 1,5 mm.
- Diametro esterno della maniglia, 32 mm.
- Diametro delle flange 83 mm.
- Finitura esterna a polvere epossipoliestere - 80 µm
- Flangia di fissaggio in poliammide, con fibra di vetro
- Copri-flangia in poliammide, per nascondere le viti
- Prodotto fornito con parti smontate, richiede l'assemblaggio prima dell'installazione

Materiale Acciaio, Poliammide

Colore/Finitura **W2**

Codice	Misura AxBxC [mm]	A1xC1 [mm]	Peso Netto	Carico	Prezzo € x1
G06JBS16	553x82x1267	470x1184	1.80 kg.	150 kg.	117,00

Flessibile per telefono doccia cm. 175
[LxPxA] mm



N1

H51GHS36
€ 26,50

Doccia a mano 3 funzioni con pulsante Ø130
[LxPxA]130x70x247 mm



C1

H51GHS35
€ 53,00

Porta doccia con impugnatura ergonomica
[LxPxA]95x116x163 mm



Y87J0504 xx

B1/B2/D1/D2/
D4/G1/G2/I1/I2/
P4/R1/R7/W1/
Y1/Y3

C1 € 95,50
€ 66,50

Kit 3 viti in acciaio inox e tasselli di fissaggio
[LxPxA] mm



Y90SES61
€ 3,00



PAINT

Impugnatura di sostegno fissa

- Corpo in tubo di acciaio, spessore 1,5 mm.
- Diametro esterno della maniglia, 32 mm.
- Diametro delle flange 83 mm.
- Finitura esterna a polvere epossipoliestere - 80 µm
- Flange di fissaggio in poliammide, con fibra di vetro
- Copri-flange in poliammide, per nascondere le viti
- Prodotto fornito con parti smontate, richiede l'assemblaggio prima dell'installazione
- Rinforzo laterale reversibile destro/sinistro.
- Conforme alla norma EN 12182

Materiale Acciaio, Poliammide

Colore/Finitura **W2 WA**

Codice	Misura AxBxC [mm]	A1xC1 [mm]	Peso Netto	Prezzo € x1
G06JCS05 xx	233x600x247	150x164	2.50 kg.	144,50
G06JCS07 xx	233x800x247	150x164	3.20 kg.	169,00

Il rinforzo laterale è reversibile in posizione destra o sinistra.

Coppia fissaggi per pareti leggere
[LxPxA] mm



Y96SES56
€ 40,50
€ 34,50

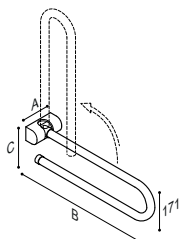

PAINT

Impugnatura di sicurezza ribaltabile

- Corpo in tubo di acciaio, spessore 1,5 mm.
- Diametro esterno della maniglia, 32 mm.
- Finitura esterna a polvere epossì-poliestere - 80 µm
- Piastra di fissaggio in acciaio inox AISI 304 con contro-piastra in poliammide
- Copri-piastra in poliammide per nascondere le viti
- Il fulcro cerniera è munito di un sistema a frizione per il controllo del ribaltamento della barra
- Prodotto fornito con parti smontate, richiede l'assemblaggio prima dell'installazione
- Conforme alla norma EN 12182

Materiale Acciaio inossidabile, Acciaio, Poliammide

Colore/Finitura
W2 WA

Codice	Misura AxBxC [mm]	Peso Netto	Carico	Prezzo € x1	€ x3
G06JCS12 xx	135x600x190	2.05 kg.	120 kg.	143,00	122,50
G06JCS13 xx	135x750x190	2.60 kg.	100 kg.	142,00	121,50
G06JCS14 xx	135x800x190	2.75 kg.	100 kg.	146,00	124,50

Porta rotolo inseribile
[LxPxA]33x175x155 mm



F17AGN03 xx
€ 37,00
€ 32,00

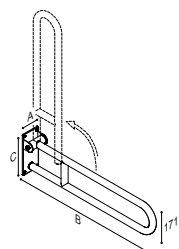
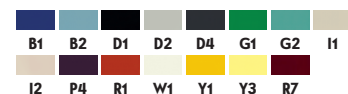

PAINT

Impugnatura di sicurezza ribaltabile con rinforzo

- Corpo in tubo di acciaio, spessore 1,5 mm.
- Diametro esterno della maniglia, 32 mm.
- Finitura esterna a polvere epossì-poliestere - 80 µm
- Piastra di fissaggio in acciaio con contro-piastra in poliammide
- Piastra di fissaggio estesa che integra fulcro di rotazione e superficie di appoggio per il sostegno
- Il fulcro cerniera è munito di un sistema a frizione per il controllo del ribaltamento della barra
- Prodotto fornito con parti smontate, richiede l'assemblaggio prima dell'installazione
- Conforme alla norma EN 12182

Materiale Acciaio inossidabile, Acciaio, Poliammide

Colore/Finitura
W2 WA

Codice	Misura AxBxC [mm]	Peso Netto	Carico	Prezzo € x1	€ x3
G06JCS32 xx	133x600x225	2.30 kg.	150 kg.	187,00	159,00
G06JCS33 xx	133x750x225	2.60 kg.	120 kg.	190,00	162,00
G06JCS34 xx	133x800x225	2.80 kg.	120 kg.	192,00	165,00

Articolo venduto anche in confezione kit - riferimento W06TCS01.

Porta rotolo inseribile
[LxPxA]33x175x155 mm



F17AGN03 xx
€ 37,00
€ 32,00

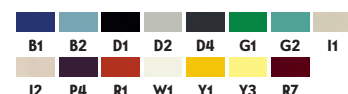

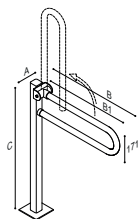

PAINT

Impugnatura di sicurezza ribaltabile su colonna per fissaggio a pavimento

- Corpo in tubo di acciaio, spessore 1,5 mm.
- Diametro esterno della maniglia, 32 mm.
- Finitura esterna a polvere epossì-poliestere - 80 µm
- Pilastrino di fissaggio in tubolare di acciaio con finitura polveri epossì-poliestere
- La flangia del pilastro di fissaggio è munita di contro-piastra in poliammide
- Il fulcro cerniera è munito di un sistema a frizione per il controllo del ribaltamento della barra
- Elementi per il fissaggio inclusi
- Le viti per il fissaggio fornite sono munite di calotte copri-testa in materiale plastico
- Prodotto fornito con parti smontate, richiede l'assemblaggio prima dell'installazione
- Conforme alla norma EN 12182

Materiale Acciaio, Poliammide

Colore/Finitura W2 WA

Codice	Misura AxBxC [mm]	Peso Netto	Prezzo € x1	€ x3
G06JCS52 xx	135x692.5x842	5.40 kg.	340,00	297,50

Porta rotolo inseribile
[LxPxA]33x175x155 mm



F17AGN03 xx

€ 37,00

€ 32,00

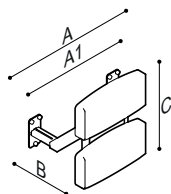

PAINT

Doppio schienale inclinabile e regolabile in profondità

- Struttura in trafilato di acciaio
- Finitura esterna con polveri epossì-poliestere
- Poggia schiena in poliuretano morbido
- Distanza dal muro regolabile - 260-353 mm.
- Inclinazione dello schienale regolabile - 17° indietro, 25° in avanti

Materiale Acciaio, Poliuretano

Colore/Finitura W2

Codice	Misura AxBxC [mm]	Prezzo € x1
G06UHS01	555x353x472	364,50

Lo schienale in poliuretano è disponibile solamente in colore nero.

Il doppio supporto di appoggio e la possibilità di inclinare lo schienale, sono caratteristiche che offrono maggiore confortevolezza nell'uso quotidiano.

Ponte Giulio propone una alternativa con supporto singolo - G56JDS28 - associato alla linea "Inox"



linea Tubocolor

Le maniglie ed i sostegni senza giunti intermedi della linea TUBOCOLOR® sono realizzati in tubo di acciaio zincato, rivestito con vinile antiscivolo, biocompatibile, ed autoestinguente. Vengono forniti smontati pronti per essere assemblati a cura dell'installatore.

Grazie all'adozione della tecnologia Biocote® che determina una superficie sulla quale i microbi non possono proliferare; attiva 24 ore al giorno, per la durata prevista del prodotto, tutti i prodotti della linea sono antibatterici.

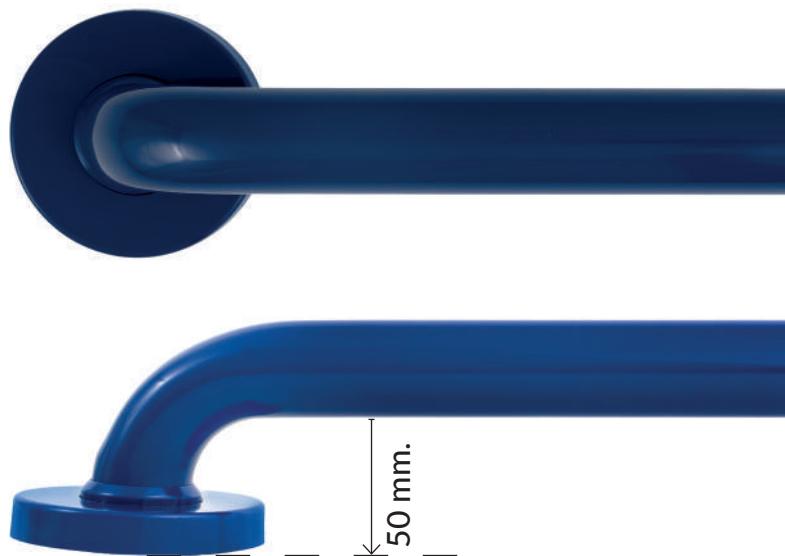

Le maniglie ed i sostegni con tratti lineari, sono provvisti di un ancoraggio - \varnothing 83 mm.- basato su una flangia per il fissaggio a muro in poliammide - caricato con fibra di vetro - e una copri-flangia in poliammide-6 che protegge la flangia e permette di nascondere le viti.



I sostegni ribaltabili sono proposti con un "sistema piastra" "estesa" - in acciaio inossidabile AISI304 - che funge anche da snodo per il corpo della maniglia - provvista di una copri-piastra e una contro-piastra in poliammide per ridurre il rischio di danni alla parete.



I sostegni ribaltabili sono proposti con un "sistema piastra" "compatta" - in acciaio inossidabile AISI304 - che funge anche da snodo per il corpo della maniglia - provvista di una copri-piastra a doppio-guscio in ABS e contro-piastra, in tecnopolimero, per ridurre il rischio di danni alla parete.



I sostegni laterali fissi sono provvisti di un "sistema piastra" in acciaio inossidabile AISI304, provvista di una copri-piastra e una contro-piastra per ridurre il rischio di danni alla parete.



Flangia per maniglie dritte, o con tratti dritti, poliammide-6, caricato fibra di vetro, \varnothing 77 mm.

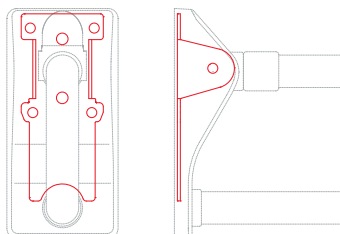

Piastra per sostegni ribaltabili, acciaio inox - AISI 304 (LxA) 83,5x190,5 mm.

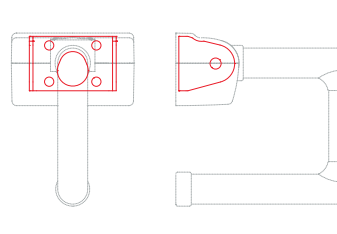

Piastra "ridotta" Tubocolor®
Acciaio inox - AISI 304 (LxA) 95,7x60 mm.

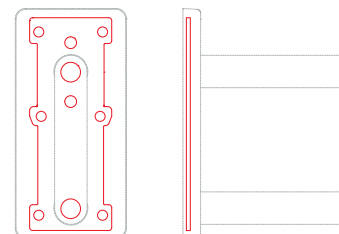

Piastra per sostegni fissi, acciaio inox - AISI 304 (LxA) 83,5x216,5 mm.

ZONA LAVABO



G01JAS01
38



G01JAS32
39



G01JES10
39



G41JCS05
52



G41JCS45
53

ZONA VASO SANITARIO, BIDET, ORINATOIO



G01JAS09
40



G01JAS12
40



G01JAS19
41



G01JAS08
44



G01JAL23
44



G01JAL26
45



G01JAS22
43



G01JCS38
45



G01JCS12
53



G01JCS09
54



G01JCS37
56



G41JCS74
56



G01JCS52
57



G41JCS09
55



G41JCS47
55



G41JCS01
58



G41JCS38
58



G41JCS54
59



G41JCS58
59



G01JDS28
60

ZONA DOCCIA



G01JAS01
38



G01JBL19
42



G01JOL01
43



G01JBS01
46



G01JBS06
47



G01JBS11
48



G01JOS06
49



G01JOS04
50



G01JBS16
51



G01JOS01
52

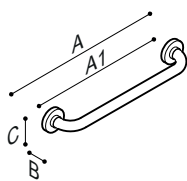

TUBOCOLOR

Maniglione di sicurezza lineare

- Corpo in tubo di acciaio zincato
- Flangia di fissaggio in poliammide caricato fibra di vetro
- Copri-flangia in poliammide, per nascondere le viti.
- Rivestimento in vinile - spessore di 3 mm - caldo e morbido al tatto
- Protezione antibatterica, per la durata del prodotto
- Biocompatibile
- Diametro della maniglia 33 mm.
- Diametro della flangia 82 mm.
- Impugnatura antiscivolo

Materiale Vinile, Acciaio, Poliammide

Colori/finiture

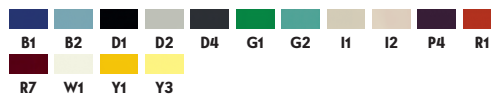

Codice	Misura AxBxC [mm]	A1 [mm]	Peso Netto	Carico	Prezzo € x1	€ x3
G01JAS01 xx	302x83x82	220	0.70 kg.	150 kg.	49,00	42,50
G01JAS02 xx	402x83x82	320	0.87 kg.	150 kg.	51,00	44,50
G01JAS41 xx	432x83x82	350	0.92 kg.	150 kg.	52,00	45,00
G01JAS03 xx	502x83x82	420	1.04 kg.	150 kg.	54,00	46,50
G01JAS42 xx	532x83x82	450	1.09 kg.	150 kg.	56,00	47,50
G01JAS04 xx	602x83x82	520	1.21 kg.	150 kg.	56,50	49,00
G01JAS43 xx	680x83x80	600	1.35 kg.	150 kg.	62,50	53,50
G01JAS05 xx	702x83x82	620	1.38 kg.	150 kg.	63,50	55,00
G01JAS06 xx	802x83x82	720	1.55 kg.	150 kg.	66,00	56,00
G01JAS07 xx	902x83x82	820	1.72 kg.	150 kg.	72,00	62,00
G01JAS44 xx	980x83x80	900	1.90 kg.	150 kg.	86,00	73,50

Coppia fissaggi per pareti leggere
[LxPxA] mm



Y96SE56

€ 40,50
€ 34,50

Kit 3 viti in acciaio inox e tasselli di fissaggio
[LxPxA] mm



Y90SE561

€ 3,00

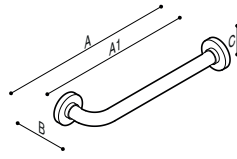

TUBOCOLOR

Maniglione di sicurezza lineare con terminale dritto e uno a 90°

- Corpo in tubo di acciaio zincato
- Flangia di fissaggio in poliammide caricata fibra di vetro
- Copri-flangia in poliammide, per nascondere le viti.
- Rivestimento in vinile - spessore di 3 mm - caldo e morbido al tatto
- Protezione antibatterica, per la durata del prodotto
- Biocompatibile
- Diametro della maniglia 33 mm.
- Diametro della flangia 82 mm.
- Impugnatura antiscivolo

Materiale Vinile, Acciaio, Poliammide

Colori/finiture



Codice	Misura AxBxC [mm]	A1 [mm]	Peso Netto	Prezzo € x1
G01JAS32 xx	441x108x82	400	0.92 kg.	54,00
G01JAS33 xx	541x108x82	500	1.10 kg.	55,50
G01JAS34 xx	641x108x82	600	1.26 kg.	58,00

Coppia fissaggi per pareti leggere
[LxPxA] mm



Y96SES56
€ 40,50
€ 34,50

Kit 3 viti in acciaio inox e tasselli di fissaggio
[LxPxA] mm



Y90SES61
€ 3,00

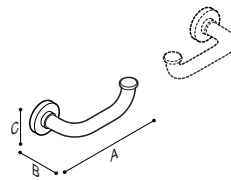

TUBOCOLOR

Coppia maniglie per fronte lavabo

- Corpo in tubo di acciaio zincato
- Flangia di fissaggio in acciaio inox AISI 304 con contro-flangia in poliammide
- Copri-flangia in poliammide, per nascondere le viti.
- Rivestimento in vinile - spessore di 3 mm - caldo e morbido al tatto
- Protezione antibatterica, per la durata del prodotto
- Biocompatibile
- Diametro della maniglia 33 mm.
- Diametro della flangia 82 mm.
- Impugnatura antiscivolo

Materiale Vinile, Acciaio, Poliammide

Colori/finiture

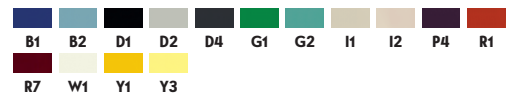

Codice	Misura AxBxC [mm]	Peso Netto	Prezzo € x1
G01JES10 xx	242x135x105	1.60 kg.	199,00

Coppia fissaggi per pareti leggere
[LxPxA] mm



Y96SES56
€ 40,50
€ 34,50

Kit 3 viti in acciaio inox e tasselli di fissaggio
[LxPxA] mm



Y90SES61
€ 3,00



TUBOCOLOR

Maniglione di sicurezza verticale a parete

- Corpo in tubo di acciaio zincato
- Diametro della maniglia 33 mm.
- Rivestimento in vinile - spessore di 3 mm - caldo e morbido al tatto
- Impugnatura antiscivolo
- Diametro della flange 82 mm.
- Flange di fissaggio in poliammide caricata fibra di vetro
- Copri-flangia in poliammide, per nascondere le viti.
- Protezione antibatterica, per la durata del prodotto
- Biocompatibile

Materiale Vinile, Acciaio, Poliammide

Colori/finiture

B1	B2	D1	D2	D4	G1	G2	I1	I2	P4	R1
R7	W1	Y1	Y3							

Codice	Misura AxBxC [mm]	C1 [mm]	Peso Netto	Carico	Prezzo € x1	€ x3
G01JAS09 xx	82x175x1402	1320	3.60 kg.	150 kg.	171,00	148,50
G01JAS10 xx	82x175x1602	1520	3.94 kg.	150 kg.	176,00	152,50
G01JAS11 xx	82x175x1802	1720	4.26 kg.	150 kg.	183,50	158,50

La versione con lunghezza di 1800 mm. - G01JAS11 - è certificato "TÜV"

Kit 3 viti in acciaio inox e tasselli di fissaggio [LxPxA] mm



Y90SES61
€ 3,00

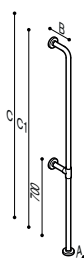

TUBOCOLOR

Maniglione di sicurezza verticale da parete a pavimento

- Corpo in tubo di acciaio zincato
- Diametro della maniglia 33 mm.
- Rivestimento in vinile - spessore di 3 mm - caldo e morbido al tatto
- Impugnatura antiscivolo
- Diametro della flange 82 mm.
- Flange di fissaggio in poliammide caricata fibra di vetro
- Copri-flangia in poliammide, per nascondere le viti.
- Protezione antibatterica, per la durata del prodotto
- Biocompatibile

Materiale Vinile, Acciaio, Poliammide

Colori/finiture

B1	B2	D1	D2	D4	G1	G2	I1	I2	P4	R1
R7	W1	Y1	Y3							

Codice	Misura AxBxC [mm]	C1 [mm]	Peso Netto	Carico	Prezzo € x1	€ x3
G01JAS12 xx	82x175x1801	1760	4.03 kg.	150 kg.	183,00	163,00
G01JAS13 xx	82x175x2001	1960	4.53 kg.	120 kg.	200,00	174,50

Coppia fissaggi per pareti leggere [LxPxA] mm



Y96SES56
€ 40,50
€ 34,50

Kit 3 viti in acciaio inox e tasselli di fissaggio [LxPxA] mm



Y90SES61
€ 3,00

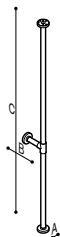

TUBOCOLOR

Maniglione di sicurezza, da pavimento a soffitto, a misura

- Corpo in tubo di acciaio zincato
- Diametro della maniglia 33 mm.
- Rivestimento in vinile - spessore di 3 mm - caldo e morbido al tatto
- Impugnatura antiscivolo
- Diametro delle flange 82 mm.
- Flange di fissaggio in poliammide caricato fibra di vetro
- Copri-flangia in poliammide, per nascondere le viti.
- Protezione antibatterica, per la durata del prodotto
- Biocompatibile

Materiale Vinile, Acciaio, Poliammide

Colori/finiture

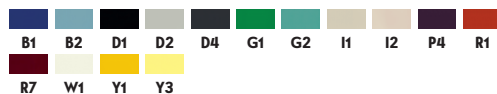

Codice	Misura AxBxC [mm]	Carico	Prezzo € x ml
G01JAS19xx		120 kg.	193,00

Il prezzo di questo articolo deve essere inteso al metro. Il prodotto standard prevede che il rinforzo a muro abbia una profondità di 180 mm. In caso di misura in altezza superiore a 2,3 metri verrà inserito un secondo rinforzo.

Coppia fissaggi per pareti leggere
[LxPxA] mm



Y96SES56
€ 40,50
€ 34,50

Kit 3 viti in acciaio inox e tasselli di fissaggio
[LxPxA] mm



Y90SES61
€ 3,00



Immagine della versione DESTRA

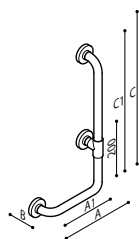

TUBOCOLOR

Sostegno di sicurezza ad "L"

- Corpo in tubo di acciaio zincato
- Diametro della maniglia 33 mm.
- Rivestimento in vinile - spessore di 3 mm - caldo e morbido al tatto
- Impugnatura antiscivolo
- Diametro delle flange 82 mm.
- Flange di fissaggio in poliammide caricato fibra di vetro
- Copri-flangia in poliammide, per nascondere le viti.
- Protezione antibatterica, per la durata del prodotto
- Biocompatibile

Materiale Acciaio inossidabile, Vinile, Acciaio, Poliammide

Colori/finiture

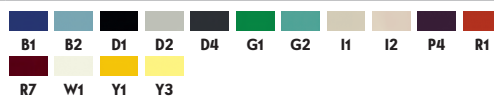

Codice	Misura AxBxC [mm]	A1xC1 [mm]	Peso Netto	Carico	Prezzo € x1
G01JBR19 xx	DX 352x83x662	270x580	1.80 kg.	150 kg.	151,50
G01JBL19 xx	SX 352x83x662	270x580	1.80 kg.	150 kg.	151,50
G01JBR20 xx	DX 662x83x662	580x580	2.30 kg.	150 kg.	163,00
G01JBL20 xx	SX 662x83x662	580x580	2.30 kg.	150 kg.	163,00

Doccia a mano 3 funzioni con pulsante Ø130
[LxPxA]130x70x247 mm



H51GHS35
€ 53,00

Colori/finiture



C1

Porta doccetta con impugnatura ergonomica
[LxPxA]95x116x163 mm



Y87JOS04 xx

B1/B2/D1/D2/
D4/G1/G2/I1/I2/
P4/R1/R7/W1/
Y1/Y3

€ 72,50

€ 66,50

C1 € 95,50

€ 66,50

Colori/finiture



Porta doccetta con comando a leva, asportabile
[LxPxA]84x75x81 mm



H51AVS08 xx
€ 39,00

Colori/finiture



C1 WE

Kit 3 viti in acciaio inox e tasselli di fissaggio
[LxPxA] mm



Y90SES61
€ 3,00

Flessibile per telefono doccia cm. 175
[LxPxA] mm



H51GHS36
€ 26,50

Colori/finiture



N1



Immagine della versione DESTRA

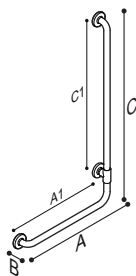

TUBOCOLOR

Sostegno di sicurezza ad "L", munito di porta doccetta

- Corpo in tubo di acciaio zincato
- Diametro della maniglia 33 mm.
- Rivestimento in vinile - spessore di 3 mm - caldo e morbido al tatto
- Impugnatura antiscivolo
- Munito di porta doccetta, in poliammide, rimovibile
- Diametro delle flange 82 mm.
- Flange di fissaggio in poliammide caricato fibra di vetro
- Copri-flangia in poliammide, per nascondere le viti.
- Protezione antibatterica, per la durata del prodotto
- Biocompatibile

Materiale Vinile, Acciaio, Poliammide

Colore/Finitura	B1	B2	D1	D2	D4	G1	G2	I1	I2	P4	R1
	R7	W1	Y1	Y3							

Codice	Misura AxBxC [mm]	A1xC1 [mm]	Peso Netto	Carico	Prezzo € x1
G01J0R01 xx	DX 662x83x1202	580x1120	4.50 kg.	150 kg.	284,00
G01J0L01 xx	SX 662x83x1202	580x1120	4.50 kg.	150 kg.	284,00

Doccia a mano 3 funzioni con pulsante Ø130 [LxPxA]130x70x247 mm



C1

H51GHS35
€ 53,00

Porta doccetta con comando a leva, asportabile [LxPxA]84x75x81 mm



C1 WE

H51AVS08 xx
€ 39,00

Porta doccetta con impugnatura ergonomica [LxPxA]95x116x163 mm



Y87J0S04 xx
B1/B2/D1/D2/
D4/G1/G2/I1/I2/
P4/R1/R7/W1/
Y1/Y3

C1 € 95,50
€ 66,50

C1	D2	D4	I1	I2	W1	B1	B2
D1	G1	G2	P4	R1	Y1	Y3	R7

Kit 3 viti in acciaio inox e tasselli di fissaggio [LxPxA] mm



Y90SES61
€ 3,00

Flessibile per telefono doccia cm. 175 [LxPxA] mm



N1

H51GHS36
€ 26,50

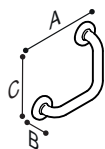

TUBOCOLOR

Maniglia di sicurezza lineare

Materiale Acciaio inossidabile, Vinile, Acciaio, Poliammide

Colore/Finitura

Codice	Misura AxBxC [mm]	A1xC1 [mm]	Peso Netto	Carico	Prezzo € x1
G01JAS22	282x83x282	200x200	2.80 kg.	150 kg.	120,50

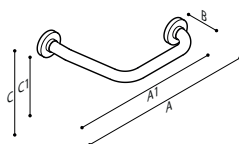

TUBOCOLOR

Sostegno di sicurezza ad angolo 135°

- Corpo in tubo di acciaio zincato
- Diametro della maniglia 33 mm.
- Rivestimento in vinile - spessore di 3 mm - caldo e morbido al tatto
- Impugnatura antiscivolo
- Diametro delle flange 82 mm.
- Flange di fissaggio in poliammide caricato fibra di vetro
- Copri-flangia in poliammide, per nascondere le viti.
- Protezione antibatterica, per la durata del prodotto
- Biocompatibile

Materiale Vinile, Acciaio, Poliammide

Colori/finiture

B1	B2	D1	D2	D4	G1	G2	I1	I2	P4	R1
R7	W1	Y1	Y3							

Codice	Misura AxBxC [mm]	A1xC1 [mm]	Peso Netto	Carico	Prezzo € x1	€ x3
G01JAS08 xx	562x83x282	480x200	1.60 kg.	150 kg.	76,00	65,00
G01JAS20 xx	696x83x336	614x254	1.78 kg.	150 kg.	86,00	77,00

Porta rotolo inseribile
[LxPxA]33x175x155 mm



F17AGN03 xx
€ 37,00
€ 32,00

Coppia fissaggi per pareti leggere
[LxPxA] mm



Y96SE56
€ 40,50
€ 34,50

Kit 3 viti in acciaio inox e tasselli di fissaggio
[LxPxA] mm



Y90SE61
€ 3,00

Colori/finiture

B1	B2	D1	D2	D4	G1	G2	I1
I2	P4	R1	W1	Y1	Y3	R7	

TUBOCOLOR

Sostegno di sicurezza ad angolo 135°, tre flange

- Corpo in tubo di acciaio zincato
- Diametro della maniglia 33 mm.
- Rivestimento in vinile - spessore di 3 mm - caldo e morbido al tatto
- Impugnatura antiscivolo
- Diametro delle flange 82 mm.
- Flange di fissaggio in poliammide caricato fibra di vetro
- Copri-flangia in poliammide, per nascondere le viti.
- Protezione antibatterica, per la durata del prodotto
- Biocompatibile

Materiale Acciaio inossidabile, Vinile, Acciaio, Poliammide

Colore/Finitura

Codice	Misura AxBxC [mm]	A1xC1 [mm]	Peso Netto	Carico	Prezzo € x1
G01JAR23	DX 982x83x382	900x300	2.80 kg.	150 kg.	168,00
G01JAL23	SX 982x83x382	900x300	2.80 kg.	150 kg.	168,00

Immagine della versione DESTRA

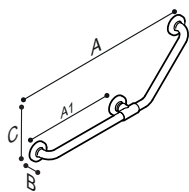

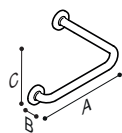

TUBOCOLOR

Sostegno di sicurezza ad angolo 45°

- Corpo in tubo di acciaio zincato
- Diametro della maniglia 33 mm.
- Rivestimento in vinile - spessore di 3 mm - caldo e morbido al tatto
- Impugnatura antiscivolo
- Diametro delle flange 82 mm.
- Flange di fissaggio in poliammide caricato fibra di vetro
- Copri-flangia in poliammide, per nascondere le viti.
- Protezione antibatterica, per la durata del prodotto
- Biocompatibile

Materiale Acciaio inossidabile, Vinile, Acciaio, Poliammide

Colore/Finitura

Codice	Misura AxBxC [mm]	A1xC1 [mm]	Peso Netto	Carico	Prezzo € x1
G01JAR26	DX 441x83x382	400x300	2.80 kg.	150 kg.	141,50
G01JAL26	SX 441x83x382	400x300	2.80 kg.	150 kg.	141,50

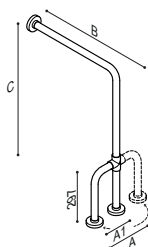

TUBOCOLOR

Sostegno di sicurezza laterale da parete a pavimento

- Corpo in tubo di acciaio zincato
- Diametro della maniglia 33 mm.
- Rivestimento in vinile - spessore di 3 mm - caldo e morbido al tatto
- Impugnatura antiscivolo
- Diametro della flangia 82 mm.
- Flangia di fissaggio in poliammide caricato fibra di vetro
- Copri-flangia in poliammide, per nascondere le viti.
- Protezione antibatterica, per la durata del prodotto
- Biocompatibile

Materiale Vinile, Acciaio, Poliammide

Colori/finiture

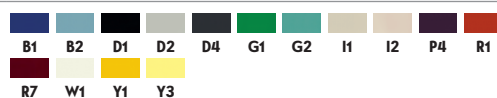

Codice	Misura AxBxC [mm]	A1xB1xC1 [mm]	Peso Netto	Carico	Prezzo € x1
G01JCS38xx	227x601x781	145x560x740	3.10 kg.	150 kg.	181,50
G01JCS39xx	227x801x781	145x760x740	3.80 kg.	150 kg.	195,00

Il rinforzo laterale è reversibile destro/sinistro

Coppia fissaggi per pareti leggere
[LxPxA] mm



Y96SES56

€ 40,50
€ 34,50

Kit 3 viti in acciaio inox e tasselli di fissaggio
[LxPxA] mm



Y90SES61

€ 3,00

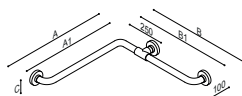

TUBOCOLOR

Sostegno di sicurezza per angolo

- Corpo in tubo di acciaio zincato
- Diametro della maniglia 33 mm.
- Rivestimento in vinile - spessore di 3 mm - caldo e morbido al tatto
- Impugnatura antiscivolo
- Diametro delle flange 82 mm.
- Flange di fissaggio in poliammide caricata fibra di vetro
- Copri-flangia in poliammide, per nascondere le viti.
- Protezione antibatterica, per la durata del prodotto
- Biocompatibile

Materiale Vinile, Acciaio, Poliammide

Colori/finiture

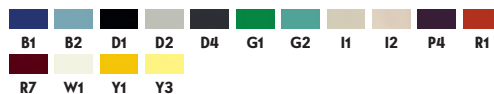

Codice	Misura AxBxC [mm]	A1xB1 [mm]	Peso Netto	Carico	Prezzo € x1
G01JBS01 xx	661x661x82	620x620	2.84 kg.	150 kg.	169,00
G01JBS02 xx	761x761x82	720x720	3.10 kg.	150 kg.	172,50
G01JBS03 xx	661x1001x82	620x960	3.40 kg.	150 kg.	177,50
G01JBS04 xx	661x1601x82	620x1560	4.89 kg.	150 kg.	261,50
G01JBS05 xx	761x1701x82	720x1660	5.26 kg.	150 kg.	267,50

Kit 3 viti in acciaio inox e tasselli di fissaggio
[LxPxA] mm



Y90SES61
€ 3,00

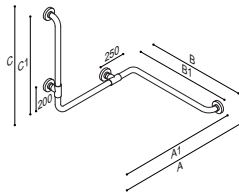

TUBOCOLOR

Sostegno di sicurezza per angolo con montante

- Corpo in tubo di acciaio zincato
- Diametro della maniglia 33 mm.
- Rivestimento in vinile - spessore di 3 mm - caldo e morbido al tatto
- Impugnatura antiscivolo
- Diametro delle flange 82 mm.
- Flange di fissaggio in poliammide caricato fibra di vetro
- Copri-flangia in poliammide, per nascondere le viti.
- Protezione antibatterica, per la durata del prodotto
- Biocompatibile

Materiale Vinile, Acciaio, Poliammide

Colori/finiture



Codice	Misura AxBxC [mm]	A1xB1xC1 [mm]	Peso Netto	Carico	Prezzo € x1
G01JBS06 xx	661x661x662	620x620x580	4.18 kg.	150 kg.	235,50
G01JBS07 xx	761x761x762	720x720x680	4.86 kg.	150 kg.	250,50
G01JBS08 xx	661x1001x662	620x960x580	4.90 kg.	150 kg.	255,50
G01JBS09 xx	661x1601x662	620x1560x580	6.54 kg.	150 kg.	338,50
G01JBS10 xx	761x1701x762	720x1660x680	7.15 kg.	150 kg.	351,50

Doccia a mano 3 funzioni con pulsante Ø130
[LxPxA]130x70x247 mm



H51GHS35
€ 53,00

Colori/finiture



C1

Porta doccetta con impugnatura ergonomica
[LxPxA]95x116x163 mm



Y87JOS04 xx
B1/B2/D1/D2/
D4/G1/G2/I1/I2/
P4/R1/R7/W1/
Y1/Y3
€ 72,50
€ 66,50

C1 € 95,50
€ 66,50

Colori/finiture

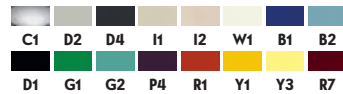

Porta doccetta con comando a leva, asportabile
[LxPxA]84x75x81 mm



H51AVS08 xx
€ 39,00

Colori/finiture



C1 WE

Kit 3 viti in acciaio inox e tasselli di fissaggio
[LxPxA] mm



Y90SES61
€ 3,00

Flessibile per telefono doccia cm. 175
[LxPxA] mm



H51GHS36
€ 26,50

Colori/finiture



N1



TUBOCOLOR

Sostegno di sicurezza per angolo con montante

- Corpo in tubo di acciaio zincato
- Diametro della maniglia 33 mm.
- Rivestimento in vinile - spessore di 3 mm - caldo e morbido al tatto
- Impugnatura antiscivolo
- Diametro delle flange 82 mm.
- Flange di fissaggio in poliammide caricata fibra di vetro
- Copri-flangia in poliammide, per nascondere le viti.
- Protezione antibatterica, per la durata del prodotto
- Biocompatibile

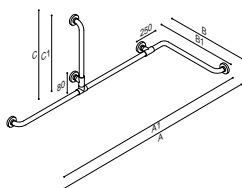

Materiale Vinile, Acciaio, Poliammide

Colori/finiture

B1	B2	D1	D2	D4	G1	G2	I1	I2	P4	R1
R7	W1	Y1	Y3							

Codice	Misura AxBxC [mm]	A1xB1xC1 [mm]	Peso Netto	Carico	Prezzo € x1
G01JBS11 xx	1601x661x662	1560x620x580	6.48 kg.	150 kg.	325,50
G01JBS12 xx	1701x761x762	1660x760x680	6.93 kg.	150 kg.	338,50

Doccia a mano 3 funzioni con pulsante Ø130 [LxPxA]130x70x247 mm



H51GHS35
€ 53,00

Colori/finiture
C1

Porta doccetta con impugnatura ergonomica [LxPxA]95x116x163 mm



Y87JOS04 xx
B1/B2/D1/D2/
D4/G1/G2/I1/I2/
P4/R1/R7/W1/
Y1/Y3
C1 € 95,50
€ 66,50

Colori/finiture

C1	D2	D4	I1	I2	W1	B1	B2
D1	G1	G2	P4	R1	Y1	Y3	R7

Porta doccetta con comando a leva, asportabile [LxPxA]84x75x81 mm



Colori/finiture
C1 WE

H51AVS08 xx
€ 39,00



Kit 3 viti in acciaio inox e tasselli di fissaggio [LxPxA] mm

Y90SES61
€ 3,00

Flessibile per telefono doccia cm. 175 [LxPxA] mm



Colori/finiture
N1

H51GHS36
€ 26,50



TUBOCOLOR

Sostegno di sicurezza per angolo con montante, munito di attacco per doccia

- Corpo in tubo di acciaio zincato
- Diametro della maniglia 33 mm.
- Rivestimento in vinile - spessore di 3 mm - caldo e morbido al tatto
- Impugnatura antiscivolo
- Munito di porta doccia, in poliammide, rimovibile
- Diametro delle flange 82 mm.
- Flange di fissaggio in poliammide caricato fibra di vetro
- Copri-flangia in poliammide, per nascondere le viti.
- Protezione antibatterica, per la durata del prodotto
- Biocompatibile

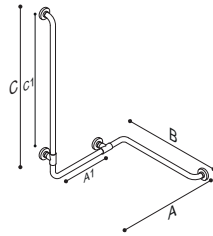

Materiale Vinile, Acciaio, Poliammide

Colori/finiture



Codice	Misura AxBxC [mm]	A1xB1xC1 [mm]	Peso Netto	Carico	Prezzo € x1
G01J0S06 xx	761x761x1202	720x720x1120	5.85 kg.	150 kg.	372,00

Doccia a mano 3 funzioni con pulsante Ø130
[LxPxA]130x70x247 mm



H51GHS35
€ 53,00

Colori/finiture



C1

Porta doccia con comando a leva, asportabile
[LxPxA]84x75x81 mm



H51AVS08 xx
€ 39,00

Colori/finiture



C1 WE

Porta doccia con impugnatura ergonomica
[LxPxA]95x116x163 mm



Y87J0S04 xx
B1/B2/D1/D2/
D4/G1/G2/I1/I2/
P4/R1/R7/W1/
Y1/Y3
C1 € 95,50
€ 66,50

Colori/finiture



Kit 3 viti in acciaio inox e tasselli di fissaggio
[LxPxA] mm



Y90SES61
€ 3,00

Flessibile per telefono doccia cm. 175
[LxPxA] mm



Colori/finiture



N1

H51GHS36
€ 26,50

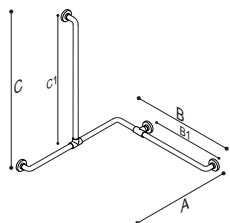

TUBOCOLOR

Sostegno di sicurezza per angolo con montante, munito di attacco per doccetta

- Corpo in tubo di acciaio zincato
- Diametro della maniglia 33 mm.
- Rivestimento in vinile - spessore di 3 mm - caldo e morbido al tatto
- Impugnatura antiscivolo
- Munito di porta doccetta, in poliammide, rimovibile
- Diametro delle flange 82 mm.
- Flange di fissaggio in poliammide caricato fibra di vetro
- Copri-flangia in poliammide, per nascondere le viti.
- Protezione antibatterica, per la durata del prodotto
- Biocompatibile

Materiale	Vinile, Acciaio, Poliammide										
Colori/finiture	B1	B2	D1	D2	D4	G1	G2	I1	I2	P4	R1
	R7	W1	Y1	Y3							

Codice	Misura AxBxC [mm]	A1xB1xC1 [mm]	Peso Netto	Carico	Prezzo € x1
G01J0S04 xx	761x761x1202	720x720x1120	5.88 kg.	150 kg.	428,00

Doccia a mano 3 funzioni con pulsante Ø130
[LxPxA]130x70x247 mm



H51GHS35
€ 53,00

Colori/finiture
C1

Porta doccetta con comando a leva, asportabile
[LxPxA]84x75x81 mm



H51AVS08 xx
€ 39,00

Colori/finiture
C1 WE

Porta doccetta con impugnatura ergonomica
[LxPxA]95x116x163 mm



Y87J0S04 xx
B1/B2/D1/D2/
D4/G1/G2/I1/I2/
P4/R1/R7/W1/
Y1/Y3
C1 € 95,50
€ 66,50

Colori/finiture											
C1	D2	D4	I1	I2	W1	B1	B2	D1	G1	G2	P4
								R1	Y1	Y3	R7

Kit 3 viti in acciaio inox e tasselli di fissaggio
[LxPxA] mm



Y90SE561
€ 3,00

Flessibile per telefono doccia cm. 175
[LxPxA] mm



Colori/finiture
N1

H51GHS36
€ 26,50



TUBOCOLOR

Sostegno di sicurezza a "T" munito di attacco per doccia

- Corpo in tubo di acciaio zincato
- Diametro della maniglia 33 mm.
- Rivestimento in vinile - spessore di 3 mm - caldo e morbido al tatto
- Impugnatura antiscivolo
- Munito di porta doccia, in poliammide, rimovibile
- Diametro delle flange 82 mm.
- Flange di fissaggio in poliammide caricato fibra di vetro
- Copri-flangia in poliammide, per nascondere le viti.
- Protezione antibatterica, per la durata del prodotto
- Biocompatibile

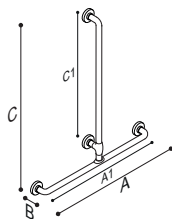

Materiale **Vinile, Acciaio, Poliammide**

Colore/Finitura	B1	B2	D1	D2	D4	G1	G2	I1	I2	P4	R1
	R7	W1	Y1	Y3							

Codice	Misura AxBxC [mm]	A1xC1 [mm]	Peso Netto	Carico	Prezzo € x1
G01JBS16 xx	1242x83x1202	1160x1120	5.50 kg.	150 kg.	369,50

Doccia a mano 3 funzioni con pulsante Ø130
[LxPxA]130x70x247 mm



C1

H51GHS35
€ 53,00

Porta doccia con comando a leva, asportabile
[LxPxA]84x75x81 mm



C1 WE

H51AVS08 xx
€ 39,00

Porta doccia con impugnatura ergonomica
[LxPxA]95x116x163 mm



Y87JOS04 xx
B1/B2/D1/D2/
D4/G1/G2/I1/I2/
P4/R1/R7/W1/
Y1/Y3
C1 € 95,50
€ 66,50

C1	D2	D4	I1	I2	W1	B1	B2
D1	G1	G2	P4	R1	Y1	Y3	R7

Kit 3 viti in acciaio inox e tasselli di fissaggio
[LxPxA] mm



Y90SES61
€ 3,00

Flessibile per telefono doccia cm. 175
[LxPxA] mm



N1

H51GHS36
€ 26,50

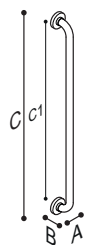

TUBOCOLOR

Maniglione di sicurezza con porta doccia

- Corpo in tubo di acciaio zincato
- Diametro della maniglia 33 mm.
- Rivestimento in vinile - spessore di 3 mm - caldo e morbido al tatto
- Impugnatura antiscivolo
- Munito di porta doccia, in poliammide, rimovibile
- Diametro delle flange 82 mm.
- Flange di fissaggio in poliammide caricato fibra di vetro
- Copri-flangia in poliammide, per nascondere le viti.
- Protezione antibatterica, per la durata del prodotto
- Biocompatibile

Materiale	Vinile, Acciaio, Poliammide										
Colori/finiture											
Codice	Misura AxBxC [mm]	C1 [mm]	Peso Netto	Carico	Prezzo € x1	€ x3					
G01J0S01 xx	82x83x1202	1120	2.53 kg.	150 kg.	171,00	148,00					

Flessibile per telefono doccia cm. 175 [LxPxA] mm



H51GHS36
€ 26,50

Colori/finiture

Doccia a mano 3 funzioni con pulsante Ø130 [LxPxA]130x70x247 mm



H51GHS35
€ 53,00

Colori/finiture

Porta doccia con comando a leva, asportabile [LxPxA]84x75x81 mm



H51AVS08 xx
€ 39,00

Colori/finiture

Porta doccia con impugnatura ergonomica [LxPxA]95x116x163 mm



Y87J0S04 xx
B1/B2/D1/D2/
D4/G1/G2/I1/I2/
P4/R1/R7/W1/
Y1/Y3
C1 € 95,50
€ 66,50

Colori/finiture											

Coppia fissaggi per pareti leggere [LxPxA] mm



Y96SES56
€ 40,50
€ 34,50

Kit 3 viti in acciaio inox e tasselli di fissaggio [LxPxA] mm



Y90SES61
€ 3,00



TUBOCOLOR

Impugnatura di sostegno fissa

- Corpo del sostegno in acciaio zincato
- Rivestimento in vinile - spessore di 3 mm. - caldo e morbido al tatto
- Diametro esterno del sostegno 33 mm.
- Impugnatura antiscivolo
- Piastra di fissaggio in acciaio inox AISI 304 con contro-piastra in poliammide
- Copri-piastra in poliammide per nascondere le viti
- Protezione antibatterica, per la durata del prodotto
- Biocompatibile
- Conforme alla norma EN 12182

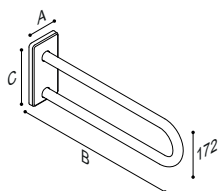

Materiale	Acciaio inossidabile, Vinile, Acciaio, Poliammide								
Colori/finiture									
Codice	Misura AxBxC [mm]	Peso Netto	Carico	Prezzo € x1					
G41JCS05 xx	113x600x234	3.17 kg.	150 kg.	189,00					
G41JCS07 xx	113x700x234	3.50 kg.	150 kg.	200,50					

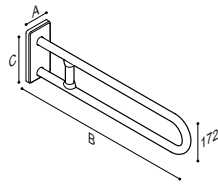

TUBOCOLOR

Impugnatura di sostegno fissa munita di rinforzo

- Corpo del sostegno in acciaio zincato
- Rivestimento in vinile - spessore di 3 mm. - caldo e morbido al tatto
- Diametro esterno del sostegno 33 mm.
- Impugnatura antiscivolo
- Piastra di fissaggio in acciaio inox AISI 304 con contro-piastra in poliammide
- Copri-piastra in poliammide per nascondere le viti
- Protezione antibatterica, per la durata del prodotto
- Biocompatibile
- Conforme alla norma EN 12182

Materiale Vinile, Acciaio, Poliammide

Colori/finiture



Codice	Misura AxBxC [mm]	Peso Netto	Carico	Prezzo € x1
G41JCS45xx	113x850x234	3.97 kg.	100 kg.	257,00

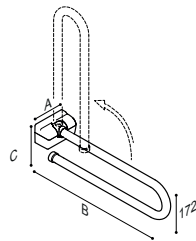

TUBOCOLOR

Impugnatura di sostegno ribaltabile

- Corpo del sostegno in acciaio zincato
- Rivestimento in vinile - spessore di 3 mm. - caldo e morbido al tatto
- Diametro esterno del sostegno 33 mm.
- Impugnatura antiscivolo
- In posizione d'uso il sostegno poggia la parte inferiore direttamente sulla parete
- Piastra di fissaggio in acciaio inox AISI 304 con contro-piastra in poliammide
- Copri-piastra in poliammide per proteggere il fulcro del sostegno e nascondere le viti
- Il fulcro cerniera è munito di un sistema a frizione per il controllo del ribaltamento della barra
- Protezione antibatterica, per la durata del prodotto
- Biocompatibile
- Conforme alla norma EN 12182

Materiale Acciaio inossidabile, Vinile, Acciaio, Poliammide

Colori/finiture



Codice	Misura AxBxC [mm]	Peso Netto	Carico	Prezzo € x1	€ x3
G01JCS12xx	135x600x191	2.92 kg.	150 kg.	237,00	203,00
G01JCS14xx	135x800x191	3.67 kg.	150 kg.	255,00	217,00

Porta rotolo inseribile
[LxPxA]33x175x155 mm



F17AGN03xx
€ 37,00
€ 32,00

Colori/finiture



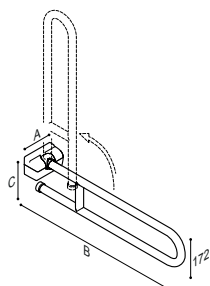

TUBOCOLOR

Impugnatura di sostegno ribaltabile, munita di rinforzo

- Corpo del sostegno in acciaio zincato
- Rivestimento in vinile - spessore di 3 mm. - caldo e morbido al tatto
- Diametro esterno del sostegno 33 mm.
- Impugnatura antiscivolo
- In posizione d'uso il sostegno poggia la parte inferiore direttamente sulla parete
- Piastra di fissaggio in acciaio inox AISI 304 con contro-piastra in poliammide
- Copri-piastra in poliammide per proteggere il fulcro del sostegno e nascondere le viti
- Il fulcro cerniera è munito di un sistema a frizione per il controllo del ribaltamento della barra
- Protezione antibatterica, per la durata del prodotto
- Biocompatibile
- Conforme alla norma EN 12182

Materiale	Acciaio inossidabile, Vinile, Acciaio, Poliammide									
Colori/finiture										
	B1	D1	D2	D4	I1	I2	P4	R7	W1	Y3
Codice	Misura AxBxC [mm]	Peso Netto	Carico	Prezzo € x1	€ x3					
G01JCS09 xx	135x600x191	3.30 kg.	150 kg.	314,00	267,00					
G01JCS41 xx	135x650x191	3.60 kg.	150 kg.	316,00	270,00					
G01JCS42 xx	135x750x191	3.90 kg.	150 kg.	323,00	276,00					
G01JCS10 xx	135x800x191	4.00 kg.	150 kg.	328,00	279,00					

Porta rotolo inseribile
[LxPxA]33x175x155 mm



F17AGN03 xx
€ 37,00
€ 32,00

Colori/finiture





TUBOCOLOR

Impugnatura di sostegno ribaltabile

- Corpo del sostegno in acciaio zincato
- Rivestimento in vinile - spessore di 3 mm. - caldo e morbido al tatto
- Diametro esterno del sostegno 33 mm.
- Impugnatura antiscivolo
- Piastra di fissaggio in acciaio inox AISI 304 con contro-piastra in poliammide
- Copri-piastra in poliammide per proteggere il fulcro del sostegno e nascondere le viti
- Il fulcro cerniera è munito di un sistema a frizione per il controllo del ribaltamento della barra
- Protezione antibatterica, per la durata del prodotto
- Biocompatibile
- Conforme alla norma EN 12182

Materiale Acciaio inossidabile, Vinile, Acciaio, Poliammide

Colori/finiture

B1	D1	D2	D4	I2	P4	R7	W1	Y3
----	----	----	----	----	----	----	----	----

Codice	Misura AxBxC [mm]	Peso Netto	Prezzo € x1
G41JCS09 xx	113x600x234	2.93 kg.	339,00
G41JCS10 xx	113x700x234	3.38 kg.	343,00

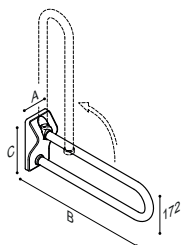

Porta rotolo inseribile
[LxPxA]33x175x155 mm



F17AGN03 xx
€ 37,00
€ 32,00

Colori/finiture

B1	B2	D1	D2	D4	G1	G2	I1
I2	P4	R1	W1	Y1	Y3	R7	



TUBOCOLOR

Impugnatura di sostegno ribaltabile munita di rinforzo

- Corpo del sostegno in acciaio zincato
- Rivestimento in vinile - spessore di 3 mm. - caldo e morbido al tatto
- Diametro esterno del sostegno 33 mm.
- Impugnatura antiscivolo
- Piastra di fissaggio in acciaio inox AISI 304 con contro-piastra in poliammide
- Copri-piastra in poliammide per proteggere il fulcro del sostegno e nascondere le viti
- Il fulcro cerniera è munito di un sistema a frizione per il controllo del ribaltamento della barra
- Protezione antibatterica, per la durata del prodotto
- Biocompatibile
- Conforme alla norma EN 12182

Materiale Acciaio inossidabile, Vinile, Acciaio, Poliammide

Colori/finiture

B1	D1	D2	D4	I2	P4	R7	W1	Y3
----	----	----	----	----	----	----	----	----

Codice	Misura AxBxC [mm]	Peso Netto	Carico	Prezzo € x1
G41JCS47 xx	113x850x234	3.86 kg.	120 kg.	392,00

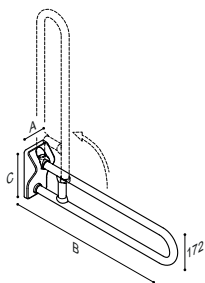
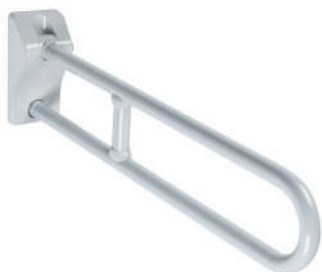

Porta rotolo inseribile
[LxPxA]33x175x155 mm



F17AGN03 xx
€ 37,00
€ 32,00

Colori/finiture

B1	B2	D1	D2	D4	G1	G2	I1
I2	P4	R1	W1	Y1	Y3	R7	

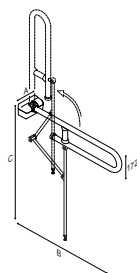

TUBOCOLOR

Impugnatura di sicurezza ribaltabile con supporto di appoggio a terra pieghevole

- Corpo del sostegno in acciaio zincato
- Rivestimento in vinile - spessore di 3 mm. - caldo e morbido al tatto
- Diametro esterno del sostegno 33 mm.
- Impugnatura antiscivolo
- Piastra di fissaggio in acciaio inox AISI 304 con contro-piastra in poliammide
- Copri-piastra in poliammide per proteggere il fulcro del sostegno e nascondere le viti
- Il fulcro cerniera è munito di un sistema a frizione per il controllo del ribaltamento della barra
- Supporto a pavimento snodato con ancoraggio a muro autonomo
- Supporto a pavimento dotato di piedino regolabile in altezza
- Protezione antibatterica, per la durata del prodotto
- Biocompatibile
- Conforme alla norma EN 12182

Materiale Acciaio inossidabile, Vinile, Acciaio, Poliammide

Colori/finiture B1 D1 D2 D4 I1 I2 P4 R7 W1 Y3

Codice	Misura AxBxC [mm]	Peso Netto	Carico	Prezzo € x1
G01JCS37 xx	135x800x817	4.38 kg.	150 kg.	580,50

Porta rotolo inseribile
[LxPxA]33x175x155 mm



F17AGN03 xx
€ 37,00
€ 32,00

Colori/finiture B1 B2 D1 D2 D4 G1 G2 I1 I2 P4 R1 W1 Y1 Y3 R7

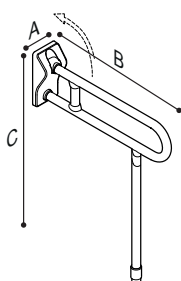

TUBOCOLOR

Impugnatura di sostegno ribaltabile munita di supporto a pavimento con blocco di posizione.

- Corpo del sostegno in acciaio zincato
- Rivestimento in vinile - spessore di 3 mm. - caldo e morbido al tatto
- Diametro esterno del sostegno 32 mm.
- Impugnatura antiscivolo
- Piastra di fissaggio in acciaio inossidabile con contro-piastra in poliammide
- Copri-piastra in poliammide per proteggere il fulcro del sostegno e nascondere le viti
- Il fulcro cerniera è munito di un sistema a frizione per il controllo del ribaltamento della barra
- Supporto a pavimento snodato con supporto a pavimento munito di blocco di posizione
- Supporto a pavimento dotato di piedino regolabile in altezza
- Protezione antibatterica, per la durata del prodotto
- Biocompatibile
- Conforme alla norma EN 12182

Materiale Acciaio inossidabile, Vinile, Acciaio, Poliammide

Colori/finiture W1

Codice	Misura AxBxC [mm]	Peso Netto	Carico	Prezzo € x1
G41JCS74	113x700x850	5.40 kg.	300 kg.	484,50
G41JCS75	113x850x850	5.90 kg.	300 kg.	515,00



TUBOCOLOR

Impugnatura di sostegno ribaltabile su colonna per fissaggio a pavimento

- Corpo del sostegno in acciaio zincato
- Rivestimento in vinile - spessore di 3 mm. - caldo e morbido al tatto
- Diametro esterno del sostegno 33 mm.
- Impugnatura antiscivolo
- Protezione antibatterica, per la durata del prodotto
- Biocompatibile
- Pilastrino di fissaggio in acciaio con finitura polveri epossipoliestere
- Il fulcro cerniera è munito di un sistema a frizione per il controllo del ribaltamento della barra
- Elementi per il fissaggio inclusi
- Conforme alla norma EN 12182

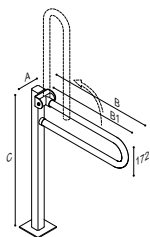

Materiale	Vinile, Acciaio, Poliammide
Maniglia	 B1 B2 D1 D2 D4 G1 G2 I1 I2 P4 R1 R7 W1 Y1 Y3
Colonna	 W2

Codice	Misura AxBxC [mm]	B1 [mm]	Peso Netto	Prezzo € x1	€ x3
G01JCS52 xx	135x692,5x842	600	5.40 kg.	405,00	364,50
G01JCS53 xx	135x892,5x842	800	5.80 kg.	414,50	373,00

La colonna di ancoraggio a pavimento, viene fornita solo con finitura a polveri epossipoliestere in colore bianco.

Porta rotolo inseribile
[LxPxA]33x175x155 mm



F17AGN03 xx
€ 37,00
€ 32,00

Colori/finiture

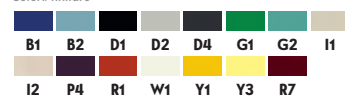

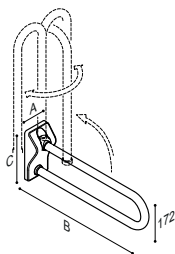

TUBOCOLOR

Impugnatura di sostegno ribaltabile e girevole

- Corpo del sostegno in acciaio zincato
- Rivestimento in vinile - spessore di 3 mm. - caldo e morbido al tatto
- Diametro esterno del sostegno 33 mm.
- Impugnatura antiscivolo
- Piastra di fissaggio in acciaio inox AISI 304 con contro-piastra in poliammide
- Copri-piastra in poliammide per proteggere il fulcro del sostegno e nascondere le viti
- Il fulcro cerniera è munito di un sistema a frizione per il controllo del ribaltamento della barra
- Il fulcro consente la rotazione a destra o a sinistra del sostegno una volta sollevato verso la parete
- Protezione antibatterica, per la durata del prodotto
- Biocompatibile
- Conforme alla norma EN 12182

Materiale Acciaio inossidabile, Vinile, Acciaio, Poliammide

Colori/finiture

B1	D1	D2	D4	I2	P4	R7	W1	Y3
----	----	----	----	----	----	----	----	----

Codice	Misura AxBxC [mm]	Peso Netto	Carico	Prezzo € x1
G41JCS01 xx	113x600x234	3.00 kg.	150 kg.	391,00
G41JCS03 xx	113x700x234	3.65 kg.	150 kg.	413,50

Porta rotolo inseribile
[LxPxA]33x175x155 mm



F17AGN03 xx
€ 37,00
€ 32,00

Colori/finiture

B1	B2	D1	D2	D4	G1	G2	I1
I2	P4	R1	W1	Y1	Y3	R7	

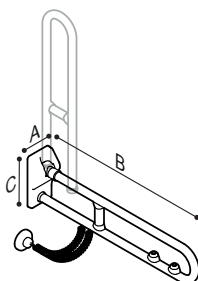

TUBOCOLOR

Impugnatura di sostegno ribaltabile, girevole, doppio pulsante elettrico

- Corpo del sostegno in acciaio zincato
- Rivestimento in vinile - spessore di 3 mm. - caldo e morbido al tatto
- Diametro esterno del sostegno 33 mm.
- Impugnatura antiscivolo
- Piastra di fissaggio in acciaio inox AISI 304 con contro-piastra in poliammide
- Copri-piastra in poliammide per proteggere il fulcro del sostegno e nascondere le viti
- Il fulcro cerniera è munito di un sistema a frizione per il controllo del ribaltamento della barra
- Protezione antibatterica, per la durata del prodotto
- Biocompatibile
- Conforme alla norma EN 12182

Materiale Acciaio inossidabile, Vinile, Acciaio, Poliammide

Colore/Finitura

B1	D1	D2	D4	I2	P4	R7	W1	Y3
----	----	----	----	----	----	----	----	----

Codice	Misura AxBxC [mm]	Carico	Prezzo € x1
G41JCS39 xx	113x850x234	150 kg.	590,00

Porta rotolo inseribile
[LxPxA]33x175x155 mm



F17AGN03 xx
€ 37,00
€ 32,00

B1	B2	D1	D2	D4	G1	G2	I1
I2	P4	R1	W1	Y1	Y3	R7	

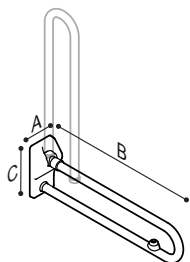

TUBOCOLOR

Impugnatura di sostegno ribaltabile con pulsante elettrico

- Corpo del sostegno in acciaio zincato
- Rivestimento in vinile - spessore di 3 mm. - caldo e morbido al tatto
- Diametro esterno del sostegno 33 mm.
- Impugnatura antiscivolo
- Piastra di fissaggio in acciaio inox AISI 304 con contro-piastra in poliammide
- Copri-piastra in poliammide per proteggere il fulcro del sostegno e nascondere le viti
- Il fulcro cerniera è munito di un sistema a frizione per il controllo del ribaltamento della barra
- Protezione antibatterica, per la durata del prodotto
- Biocompatibile
- Conforme alla norma EN 12182

Materiale Acciaio inossidabile, Vinile, Acciaio, Poliammide

Colori/finiture	
-----------------	--

Codice	Misura AxBxC [mm]	Peso Netto	Carico	Prezzo € x1
G41JCS54 xx	113x600x234	3.38 kg.	150 kg.	531,00
G41JCS56 xx	113x700x234	3.38 kg.	150 kg.	538,00

Porta rotolo inseribile
[LxPxA]33x175x155 mm



F17AGN03 xx

€ 37,00

€ 32,00

Colori/finiture

--

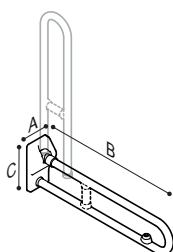

TUBOCOLOR

Impugnatura di sostegno ribaltabile e girevole con pulsante elettrico

- Corpo del sostegno in acciaio zincato
- Rivestimento in vinile - spessore di 3 mm. - caldo e morbido al tatto
- Diametro esterno del sostegno 33 mm.
- Impugnatura antiscivolo
- Piastra di fissaggio in acciaio inox AISI 304 con contro-piastra in poliammide
- Copri-piastra in poliammide per proteggere il fulcro del sostegno e nascondere le viti
- Il fulcro cerniera è munito di un sistema a frizione per il controllo del ribaltamento della barra
- Protezione antibatterica, per la durata del prodotto
- Biocompatibile
- Conforme alla norma EN 12182

Materiale Acciaio inossidabile, Vinile, Acciaio, Poliammide

Colore/Finitura	
-----------------	--

Codice	Misura AxBxC [mm]	Peso Netto	Carico	Prezzo € x1
G41JCS58 xx	113x800x234	3.38 kg.	150 kg.	553,00
G41JCS59 xx	113x850x234	3.38 kg.	150 kg.	560,00

Porta rotolo inseribile
[LxPxA]33x175x155 mm



F17AGN03 xx

€ 37,00

€ 32,00

--



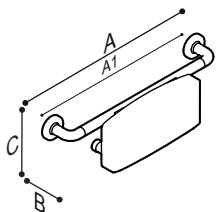

TUBOCOLOR

Schienale con supporto schiena morbido

- Struttura in tubo di acciaio zincato con rivestimento in poliammide - PA-6
- Terminali curvi in poliammide in massa
- Diametro esterno della struttura 33 mm.
- Diametro della flangia 72 mm.
- Supporto poggia schiena in poliuretano di colore nero
- Flangia di fissaggio in acciaio inossidabile con contro-piastra in poliammide
- Copri-piastra in poliammide per nascondere le viti

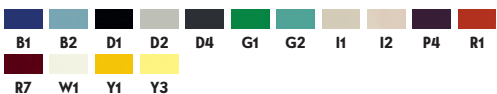
Materiale	Acciaio inossidabile, Alluminio, Poliammide, Poliuretano
Schienale	 D1
Supporto	

Codice	Misura AxBxC [mm]	A1 [mm]	Peso Netto	Prezzo € x1
G01JDS28 XX	710x156x225	628	3.80 kg.	256,50

Lo schienale in poliuretano è disponibile solamente in colore nero





linea Inox

Le maniglie ed i sostegni senza giunti intermedi della linea INOX sono realizzati in tubo di acciaio inossidabile AISI304. Vengono forniti smontati pronti per essere assemblati a cura dell'installatore.

I prodotti di questa linea sono particolarmente adatti ad un uso in ambiti pubblici ad alto traffico; l'acciaio garantisce una lunga durata, ridotti interventi di manutenzione e pratiche operazioni di pulizia.

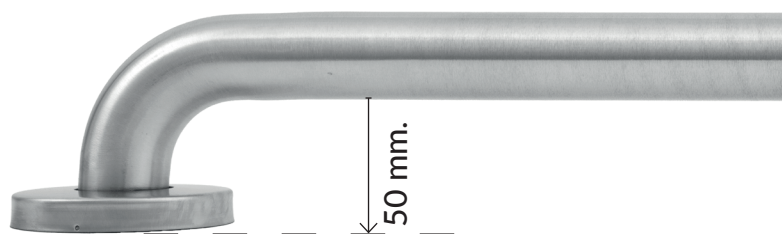
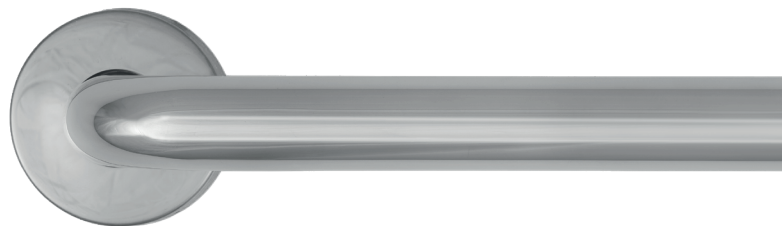

Le maniglie ed i sostegni con tratti lineari, sono provvisti di un ancoraggio - \varnothing 78 mm.- con flangia e copri-flangia, in acciaio AISI304, che protegge la flangia stessa e nasconde le viti.



I sostegni ribaltabili vengono proposti con due diversi "sistema piastra", entrambi in acciaio inossidabile AISI304 - che incorporano lo snodo per il corpo della maniglia. Una versione ha una larghezza complessiva di 82 millimetri, l'altra, oltre ad essere più larga - 94,5 millimetri - è provvista di una contro-piastra in plastica che aiuta a limitare i danni alla superficie di ancoraggio.



Flangia 3 fori - acciaio inox - AISI 304, \varnothing 77 mm

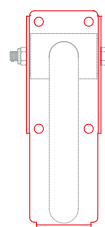

Piastra "estesa", acciaio inox - AISI 304 [LxA] 82x220 mm.

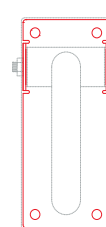
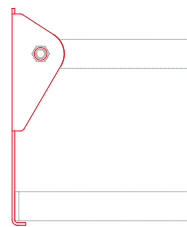

Piastra "estesa" acciaio inox - AISI 304 [LxA] 94,5x220 mm.

Ausili

ZONA VASCA



G56UAS15
69



G56UAS14
70

ZONA LAVABO



G56UAS01
65



G56UAS11
66



G56JCS05
67



G56JCS38
68

ZONA VASO SANITARIO, BIDET, ORINATOIO



G56JCS09
77



G56UCS12
78



G56JCS28
79



G56JCS16
80



G56JDS28
81

ZONA DOCCIA



G56UBL19
71



G56UOL01
72



G56UBS03
73



G56UBL04
74



G56UBL06
75



G56UBS16
76



INOX

Maniglione di sicurezza lineare

- Corpo in tubo di acciaio inox AISI 304, spessore 1,5 mm.
- Diametro esterno della maniglia, 32 mm.
- Finitura con smerigliatura meccanica
- Flangia di fissaggio in acciaio inox AISI 304
- Copri-flangia in acciaio inox AISI 304, per nascondere le viti - ø 79 mm.
- Elementi per il fissaggio inclusi
- Prodotto fornito con parti smontate, richiede l'assemblaggio prima dell'installazione

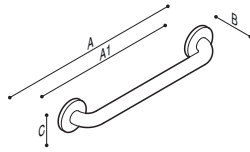

Materiale Acciaio inossidabile

Colore/Finitura

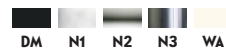

Codice	Misura AxBxC [mm]	A1 [mm]	Peso Netto	Carico	Prezzo € x1	€ x3
Finitura N1						
G56UAS01 xx	384x82x79	305	0.54 kg.	150 kg.	56,50	50,00
G56UAS02 xx	485x82x79	406	0.64 kg.	150 kg.	63,00	53,50
G56UAS03 xx	536x82x79	457	0.70 kg.	150 kg.	64,50	56,50
G56UAS04 xx	689x82x79	610	0.85 kg.	150 kg.	70,00	62,00
G56UAS05 xx	841x82x79	762	1.03 kg.	150 kg.	79,50	69,00
G56UAS06 xx	892x82x79	813	1.08 kg.	150 kg.	83,50	73,00
G56UAS07 xx	993x82x79	914	1.19 kg.	150 kg.	91,00	78,50
Finitura N3						
G56UAS01 xx	384x82x79	305	0.54 kg.	150 kg.	72,00	65,00
G56UAS02 xx	485x82x79	406	0.64 kg.	150 kg.	80,00	72,00
G56UAS03 xx	536x82x79	457	0.70 kg.	150 kg.	82,50	74,00
G56UAS04 xx	689x82x79	610	0.85 kg.	150 kg.	88,00	79,00
G56UAS05 xx	841x82x79	762	1.03 kg.	150 kg.	100,50	90,50
G56UAS06 xx	892x82x79	813	1.08 kg.	150 kg.	105,50	95,00
G56UAS07 xx	993x82x79	914	1.19 kg.	150 kg.	115,50	104,00
Finitura WA						
G56UAS01 xx	384x82x79	305	0.54 kg.	150 kg.	68,00	61,50
G56UAS02 xx	485x82x79	406	0.64 kg.	150 kg.	75,00	67,50
G56UAS03 xx	536x82x79	457	0.70 kg.	150 kg.	78,00	70,00
G56UAS04 xx	689x82x79	610	0.85 kg.	150 kg.	83,00	74,50
G56UAS05 xx	841x82x79	762	1.03 kg.	150 kg.	95,00	85,50
G56UAS06 xx	892x82x79	813	1.08 kg.	150 kg.	99,50	89,50
G56UAS07 xx	993x82x79	914	1.19 kg.	150 kg.	109,00	98,00
Finitura DM, N2						
G56UAS01 xx	384x82x79	305	0.54 kg.	150 kg.	60,00	52,00
G56UAS02 xx	485x82x79	406	0.64 kg.	150 kg.	66,00	56,00
G56UAS03 xx	536x82x79	457	0.70 kg.	150 kg.	69,00	60,00
G56UAS04 xx	689x82x79	610	0.85 kg.	150 kg.	73,50	65,50
G56UAS05 xx	841x82x79	762	1.03 kg.	150 kg.	84,00	73,00
G56UAS06 xx	892x82x79	813	1.08 kg.	150 kg.	88,00	77,50
G56UAS07 xx	993x82x79	914	1.19 kg.	150 kg.	96,50	83,00

Gli articoli G56UAS03 e G56UAS04, presenti in questa lista, sono proposti anche in confezione kit - riferimento W55TCS01

Contenitore per ancoraggio su maniglia orizzontale
[LxPxA] 272x100x70 mm



F47ANS01 xx
€ 145,00



Coppia fissaggi per pareti leggere
[LxPxA] mm

Y96SES56
€ 40,50
€ 34,50

Kit 3 viti in acciaio inox e tasselli di fissaggio
[LxPxA] mm



Y90SES61
€ 3,00



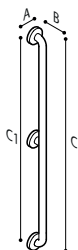

INOX

Maniglione di sicurezza verticale parete-parete

- Corpo in tubo di acciaio inox AISI 304, spessore 1,5 mm.
- Diametro esterno della maniglia, 32 mm.
- Finitura con smerigliatura meccanica
- Flangia di fissaggio in acciaio inox AISI 304
- Copri-flangia in acciaio inox AISI 304, per nascondere le viti - ø 79 mm.
- Elementi per il fissaggio inclusi
- Prodotto fornito con parti smontate, richiede l'assemblaggio prima dell'installazione

Materiale	Acciaio inossidabile
Colori/finiture	 DM N1 N2 N3 WA

Codice	Misura AxBxC [mm]	C1 [mm]	Peso Netto	Carico	Prezzo € x1	€ x3
Finitura N1						
G56UAS11 xx	79x82x1399	1320	1.73 kg.	150 kg.	140,00	119,00
Finitura N3						
G56UAS11 xx	79x82x1399	1320	1.73 kg.	150 kg.	180,00	162,00
Finitura WA						
G56UAS11 xx	79x82x1399	1320	1.73 kg.	150 kg.	170,00	153,00
Finitura DM, N2						
G56UAS11 xx	79x82x1399	1320	1.73 kg.	150 kg.	147,00	125,00

Kit 3 viti in acciaio inox e tasselli di fissaggio
[LxPxA] mm



Y90SES61
€ 3,00

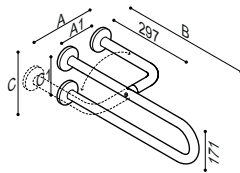

INOX

Impugnatura di sostegno fissa

- Corpo in tubo di acciaio inox AISI 304, spessore 1,5 mm.
- Diametro esterno della maniglia, 32 mm.
- Finitura con smerigliatura meccanica
- Flange di fissaggio in acciaio inox AISI 304
- Copri-flange in acciaio inox AISI 304, per nascondere le viti - \varnothing 79 mm.
- Elementi per il fissaggio inclusi
- Prodotto fornito con parti smontate, richiede l'assemblaggio prima dell'installazione
- Conforme alla norma EN 12182

Materiale Acciaio inossidabile

Colori/finiture

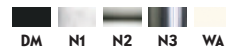

Codice	Misura AxBxC [mm]	A1xC1 [mm]	Peso Netto	Carico	Prezzo € x1
Finitura N1					
G56JCS05 xx	229x600x218	150x139	1.90 kg.	150 kg.	169,00
G56JCS07 xx	229x800x218	150x139	2.10 kg.	150 kg.	188,00
Finitura N3					
G56JCS05 xx	229x600x218	150x139	1.90 kg.	150 kg.	215,00
G56JCS07 xx	229x800x218	150x139	2.10 kg.	150 kg.	239,50
Finitura WA					
G56JCS05 xx	229x600x218	150x139	1.90 kg.	150 kg.	205,00
G56JCS07 xx	229x800x218	150x139	2.10 kg.	150 kg.	228,00
Finitura DM, N2					
G56JCS05 xx	229x600x218	150x139	1.90 kg.	150 kg.	178,00
G56JCS07 xx	229x800x218	150x139	2.10 kg.	150 kg.	198,00



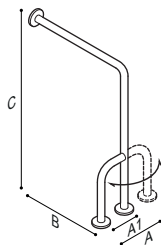

Il rinforzo laterale è reversibile destro/sinistro



INOX

Sostegno di sicurezza laterale parete-pavimento

- Corpo in tubo di acciaio inox AISI 304, spessore 1,5 mm.
- Diametro esterno della maniglia, 32 mm.
- Finitura con smerigliatura meccanica
- Flangia di fissaggio in acciaio inox AISI 304
- Copri-flangia in acciaio inox AISI 304, per nascondere le viti - \varnothing 79 mm.
- Elementi per il fissaggio inclusi
- Prodotto fornito con parti smontate, richiede l'assemblaggio prima dell'installazione

Materiale	Acciaio inossidabile				
Colori/finiture					
	DM	N1	N2	N3	WA
Codice	Misura AxBxC [mm]	A1xB1xC1 [mm]	Peso Netto	Carico	Prezzo € x1
Finitura N1					
G56JCS38 xx	206x801x877	127x761.5x838	2.65 kg.	150 kg.	173,00
Finitura N3					
G56JCS38 xx	206x801x877	127x761.5x838	2.65 kg.	150 kg.	225,00
Finitura WA					
G56JCS38 xx	206x801x877	127x761.5x838	2.65 kg.	150 kg.	210,00
Finitura DM, N2					
G56JCS38 xx	206x801x877	127x761.5x838	2.65 kg.	150 kg.	182,00

Il rinforzo laterale è reversibile destro/sinistro

Kit 3 viti in acciaio inox e tasselli di fissaggio
[LxPxA] mm





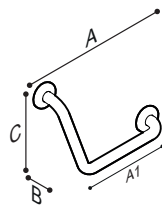

Y90SES61
€ 3,00



INOX

Maniglione di sicurezza ad angolo 110°

- Corpo in tubo di acciaio inox AISI 304, spessore 1,5 mm.
- Diametro esterno della maniglia, 32 mm.
- Finitura con smerigliatura meccanica
- Flangia di fissaggio in acciaio inox AISI 304
- Copri-flangia in acciaio inox AISI 304, per nascondere le viti - \varnothing 79 mm.
- Elementi per il fissaggio inclusi
- Prodotto fornito con parti smontate, richiede l'assemblaggio prima dell'installazione

Materiale	Acciaio inossidabile				
Colori/finiture					
	DM	N1	N2	N3	WA
Codice	Misura AxBxC [mm]	A1xC1 [mm]	Peso Netto	Carico	Prezzo € x1
Finitura N1					
G56UAS15 xx	488x82x365	409x286	0.86 kg.	150 kg.	91,50
Finitura N3					
G56UAS15 xx	488x82x365	409x286	0.86 kg.	150 kg.	118,00
Finitura WA					
G56UAS15 xx	488x82x365	409x286	0.86 kg.	150 kg.	110,50
Finitura DM, N2					
G56UAS15 xx	488x82x365	409x286	0.86 kg.	150 kg.	96,00

Coppia fissaggi per pareti leggere
[LxPxA] mm



Y96SES56
€ 40,50
€ 34,50

Kit 3 viti in acciaio inox e tasselli di fissaggio
[LxPxA] mm



Y90SES61
€ 3,00

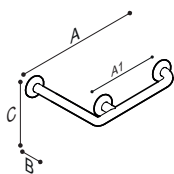

INOX

Maniglione di sicurezza ad angolo 110°, con terzo attacco

- Corpo in tubo di acciaio inox AISI 304, spessore 1,5 mm.
- Diametro esterno della maniglia, 32 mm.
- Finitura con smerigliatura meccanica
- Flangia di fissaggio in acciaio inox AISI 304
- Copri-flangia in acciaio inox AISI 304, per nascondere le viti - \varnothing 79 mm.
- Elementi per il fissaggio inclusi
- Prodotto fornito con parti smontate, richiede l'assemblaggio prima dell'installazione

Materiale Acciaio inossidabile

Colori/finiture

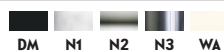

Codice	Misura AxBxC [mm]	A1xC1 [mm]	Peso Netto	Carico	Prezzo € x1
Finitura N1					
G56UAS14 xx	704x82x329	625x250	1.20 kg.	150 kg.	117,00
Finitura N3					
G56UAS14 xx	704x82x329	625x250	1.20 kg.	150 kg.	152,00
Finitura WA					
G56UAS14 xx	704x82x329	625x250	1.20 kg.	150 kg.	142,00
Finitura DM, N2					
G56UAS14 xx	704x82x329	625x250	1.20 kg.	150 kg.	123,00

Kit 3 viti in acciaio inox e tasselli di fissaggio
[LxPxA] mm



Y90SES61
€ 3,00



Immagine della versione DESTRA

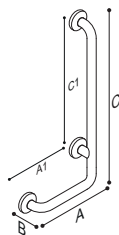

INOX

Sostegno di sicurezza ad "L"

- Corpo in tubo di acciaio inox AISI 304, spessore 1,5 mm.
- Diametro esterno della maniglia, 32 mm.
- Finitura con smerigliatura meccanica
- Flangia di fissaggio in acciaio inox AISI 304
- Copri-flangia in acciaio inox AISI 304, per nascondere le viti - ø 79 mm.
- Elementi per il fissaggio inclusi
- Prodotto fornito con parti smontate, richiede l'assemblaggio prima dell'installazione

Materiale Acciaio inossidabile

Colori/finiture

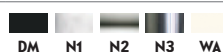

Codice	Misura AxBxC [mm]	A1xC1 [mm]	Peso Netto	Carico	Prezzo € x1	€ x3
Finitura N1						
G56UBL19xx	SX 485x82x892	406x813	2.60 kg.	150 kg.	144,50	131,00
G56UBR19xx	DX 485x82x892	406x813	2.60 kg.	150 kg.	144,50	131,00
Finitura N3						
G56UBL19xx	SX 485x82x892	406x813	2.60 kg.	150 kg.	187,00	170,00
G56UBR19xx	DX 485x82x892	406x813	2.60 kg.	150 kg.	187,00	170,00
Finitura WA						
G56UBL19xx	SX 485x82x892	406x813	2.60 kg.	150 kg.	175,00	159,00
G56UBR19xx	DX 485x82x892	406x813	2.60 kg.	150 kg.	175,00	159,00
Finitura DM, N2						
G56UBL19xx	SX 485x82x892	406x813	2.60 kg.	150 kg.	152,00	137,50
G56UBR19xx	DX 485x82x892	406x813	2.60 kg.	150 kg.	152,00	137,50

Doccia a mano 3 funzioni con pulsante Ø130
[LxPxA]130x70x247 mm



H51GHS35
€ 53,00

Colori/finiture



C1

Porta doccetta con impugnatura ergonomica
[LxPxA]95x116x163 mm



Y87J0504 xx
B1/B2/D1/D2/
D4/G1/G2/I1/I2/
P4/R1/R7/W1/
Y1/Y3
€ 72,50
€ 66,50

C1 € 95,50
€ 66,50

Colori/finiture



Porta doccetta con comando a leva, rimovibile
[LxPxA]84x75x81 mm



H51AVS07 xx
€ 38,00

Colori/finiture



C1 WE

Kit 3 viti in acciaio inox e tasselli di fissaggio
[LxPxA] mm



Y90SES61
€ 3,00

Contenitore per ancoraggio su maniglie
[LxPxA]272x100x70 mm



Colori/finiture



W1

Flessibile per telefono doccia cm. 175
[LxPxA] mm



Colori/finiture



N1

F47ANS02
€ 112,00

H51GHS36
€ 26,50



Immagine della versione SINISTRA

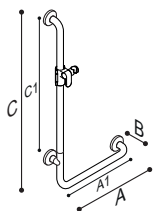

INOX

Sostegno di sicurezza ad "L", munito di porta doccetta

- Corpo in tubo di acciaio inox AISI 304, spessore 1,5 mm.
- Diametro esterno della maniglia, 32 mm.
- Finitura con smerigliatura meccanica
- Flangia di fissaggio in acciaio inox AISI 304
- Copri-flangia in acciaio inox AISI 304, per nascondere le viti - ø 79 mm.
- Elementi per il fissaggio inclusi
- Prodotto fornito con parti smontate, richiede l'assemblaggio prima dell'installazione

Materiale Acciaio inossidabile

Colori/finiture DM N1 N2 N3 WA

Codice	Misura AxBxC [mm]	A1xC1 [mm]	Peso Netto	Carico	Prezzo € x1
Finitura N1					
G56U0L01 xx	SX 449x82x1263	370x1184	3.00 kg.	150 kg.	224,00
G56U0R01 xx	DX 449x82x1263	370x1184	3.00 kg.	150 kg.	224,00
Finitura N3					
G56U0L01 xx	SX 449x82x1263	370x1184	3.00 kg.	150 kg.	289,00
G56U0R01 xx	DX 449x82x1263	370x1184	3.00 kg.	150 kg.	289,00
Finitura WA					
G56U0L01 xx	SX 449x82x1263	370x1184	3.00 kg.	150 kg.	270,00
G56U0R01 xx	DX 449x82x1263	370x1184	3.00 kg.	150 kg.	270,00
Finitura DM, N2					
G56U0L01 xx	SX 449x82x1263	370x1184	3.00 kg.	150 kg.	235,00
G56U0R01 xx	DX 449x82x1263	370x1184	3.00 kg.	150 kg.	235,00

Flexibile per telefono doccia cm. 175
[LxPxA] mm



H51GHS36
€ 26,50

Colori/finiture

N1

Doccia a mano 3 funzioni con pulsante Ø130
[LxPxA]130x70x247 mm



H51GHS35
€ 53,00

Colori/finiture

C1

Porta doccetta con impugnatura ergonomica
[LxPxA]95x116x163 mm



Y87J0S04 xx
B1/B2/D1/D2/
D4/G1/G2/I1/I2/
P4/R1/R7/W1/
Y1/Y3
C1 € 95,50
€ 66,50

Colori/finiture



Kit 3 viti in acciaio inox e tasselli di fissaggio
[LxPxA] mm



Y90SE561
€ 3,00

Contenitore per ancoraggio su maniglie
[LxPxA]272x100x70 mm



Colori/finiture

W1

F47ANS02
€ 112,00

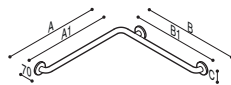

INOX

Sostegno di sicurezza per angolo

- Corpo in tubo di acciaio inox AISI 304, spessore 1,5 mm.
- Diametro esterno della maniglia, 32 mm.
- Finitura con smerigliatura meccanica
- Flangia di fissaggio in acciaio inox AISI 304
- Copri-flangia in acciaio inox AISI 304, per nascondere le viti - \varnothing 79 mm.
- Elementi per il fissaggio inclusi
- Prodotto fornito con parti smontate, richiede l'assemblaggio prima dell'installazione

Materiale Acciaio inossidabile

Colori/finiture



Codice	Misura AxBxC [mm]	A1xB1 [mm]	Peso Netto	Carico	Prezzo € x1
Finitura N1					
G56UBS03 xx	703x703x79	664x664	1.60 kg.	150 kg.	149,00
G56UBS04 xx	1007x703x79	968x664	1.60 kg.	150 kg.	166,50
Finitura N3					
G56UBS03 xx	703x703x79	664x664	1.60 kg.	150 kg.	202,00
G56UBS04 xx	1007x703x79	968x664	1.60 kg.	150 kg.	224,00
Finitura WA					
G56UBS03 xx	703x703x79	664x664	1.60 kg.	150 kg.	184,00
G56UBS04 xx	1007x703x79	968x664	1.60 kg.	150 kg.	203,50
Finitura DM, N2					
G56UBS03 xx	703x703x79	664x664	1.60 kg.	150 kg.	160,00
G56UBS04 xx	1007x703x79	968x664	1.60 kg.	150 kg.	177,00

Contenitore per ancoraggio su maniglie
[LxPxA] 272x100x70 mm



F47ANS02
€ 112,00

Kit 3 viti in acciaio inox e tasselli di fissaggio
[LxPxA] mm



Y90SES61
€ 3,00

Colori/finiture





Immagine della versione SINISTRA

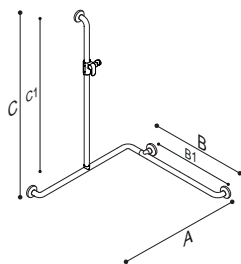

INOX

Sostegno di sicurezza per angolo con montante, munito di porta doccetta

- Corpo in tubo di acciaio inox AISI 304, spessore 1,5 mm.
- Diametro esterno della maniglia, 32 mm.
- Finitura con smerigliatura meccanica
- Flangia di fissaggio in acciaio inox AISI 304
- Copri-flangia in acciaio inox AISI 304, per nascondere le viti - ø 79 mm.
- Elementi per il fissaggio inclusi
- Prodotto fornito con parti smontate, richiede l'assemblaggio prima dell'installazione

Materiale	Acciaio inossidabile				
Colori/finiture					
	DM	N1	N2	N3	WA

Codice	Misura AxBxC [mm]	A1xB1xC1 [mm]	Peso Netto	Carico	Prezzo € x1
Finitura N1					
G56UBL04 xx	SX 749x749x1263	710x710x1184	3.50 kg.	150 kg.	340,00
G56UBR04 xx	DX 749x749x1263	710x710x1184	3.50 kg.	150 kg.	340,00
Finitura N3					
G56UBL04 xx	SX 749x749x1263	710x710x1184	3.50 kg.	150 kg.	420,00
G56UBR04 xx	DX 749x749x1263	710x710x1184	3.50 kg.	150 kg.	420,00
Finitura WA					
G56UBL04 xx	SX 749x749x1263	710x710x1184	3.50 kg.	150 kg.	380,00
G56UBR04 xx	DX 749x749x1263	710x710x1184	3.50 kg.	150 kg.	380,00
Finitura DM, N2					
G56UBL04 xx	SX 749x749x1263	710x710x1184	3.50 kg.	150 kg.	360,00
G56UBR04 xx	DX 749x749x1263	710x710x1184	3.50 kg.	150 kg.	360,00

Flexibile per telefono doccia cm. 175
[LxPxA] mm



H51GHS36
€ 26,50

Colori/finiture



N1

Doccia a mano 3 funzioni con pulsante Ø130
[LxPxA]130x70x247 mm



Colori/finiture



C1

H51GHS35
€ 53,00

Porta doccetta con impugnatura ergonomica
[LxPxA]95x116x163 mm



Y87J0S04 xx
B1/B2/D1/D2/
D4/G1/G2/I1/I2/
P4/R1/R7/W1/
Y1/Y3
C1 € 95,50
€ 66,50

Colori/finiture



C1 D2 D4 I1 I2 W1 B1 B2
D1 G1 G2 P4 R1 Y1 Y3 R7

Kit 3 viti in acciaio inox e tasselli di fissaggio
[LxPxA] mm



Y90SE561
€ 3,00



Immagine della versione DESTRA

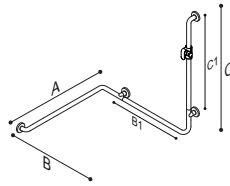

INOX

Sostegno di sicurezza per angolo con montante, munito di porta doccetta

- Corpo in tubo di acciaio inox AISI 304, spessore 1,5 mm.
- Diametro esterno della maniglia, 32 mm.
- Finitura con smerigliatura meccanica
- Flangia di fissaggio in acciaio inox AISI 304
- Copri-flangia in acciaio inox AISI 304, per nascondere le viti - ø 79 mm.
- Elementi per il fissaggio inclusi
- Prodotto fornito con parti smontate, richiede l'assemblaggio prima dell'installazione

Materiale	Acciaio inossidabile				
Colori/finiture	DM	N1	N2	N3	WA
Codice	Misura AxBxC [mm]	A1xB1xC1 [mm]	Peso Netto	Carico	Prezzo € x1
Finitura N1					
G56UBL06xx	SX 704x704x1263	665x665x1184	3.20 kg.	150 kg.	315,50
G56UBR06xx	DX 704x704x1263	665x665x1184	3.20 kg.	150 kg.	315,50
Finitura N3					
G56UBL06xx	SX 704x704x1263	665x665x1184	3.20 kg.	150 kg.	409,00
G56UBR06xx	DX 704x704x1263	665x665x1184	3.20 kg.	150 kg.	409,00
Finitura WA					
G56UBL06xx	SX 704x704x1263	665x665x1184	3.20 kg.	150 kg.	382,00
G56UBR06xx	DX 704x704x1263	665x665x1184	3.20 kg.	150 kg.	382,00
Finitura DM, N2					
G56UBL06xx	SX 704x704x1263	665x665x1184	3.20 kg.	150 kg.	332,00
G56UBR06xx	DX 704x704x1263	665x665x1184	3.20 kg.	150 kg.	332,00

Flessibile per telefono doccia cm. 175
[LxPxA] mm



H51GHS36
€ 26,50

Colori/finiture



N1

Doccia a mano 3 funzioni con pulsante Ø130
[LxPxA]130x70x247 mm



Colori/finiture



C1

H51GHS35
€ 53,00

Porta doccetta con impugnatura ergonomica
[LxPxA]95x116x163 mm



Y87J0S04xx

B1/B2/D1/D2/ € 72,50

D4/G1/G2/I1/I2/ € 66,50

P4/R1/R7/W1/

Y1/Y3

C1 € 95,50

€ 66,50

Colori/finiture



Kit 3 viti in acciaio inox e tasselli di fissaggio
[LxPxA] mm



Y90SES61
€ 3,00

Contenitore per ancoraggio su maniglie
[LxPxA]272x100x70 mm



Colori/finiture



W1

F47ANS02
€ 112,00

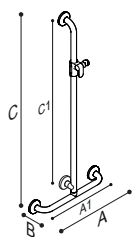

INOX

Sostegno di sicurezza a "T", munito di porta doccetta

- Corpo in tubo di acciaio inox AISI 304, spessore 1,5 mm.
- Diametro esterno della maniglia, 32 mm.
- Finitura con smerigliatura meccanica
- Flangia di fissaggio in acciaio inox AISI 304
- Copri-flangia in acciaio inox AISI 304, per nascondere le viti - ø 79 mm.
- Elementi per il fissaggio inclusi
- Prodotto fornito con parti smontate, richiede l'assemblaggio prima dell'installazione

Materiale	Acciaio inossidabile				
Colori/finiture					
	DM	N1	N2	N3	WA
Codice	Misura AxBxC [mm]	A1xC1 [mm]	Peso Netto	Carico	Prezzo € x1
Finitura N1					
G56UBS16 xx	549x70x1263	470x1184	3.10 kg.	150 kg.	267,00
Finitura N3					
G56UBS16 xx	549x70x1263	470x1184	3.10 kg.	150 kg.	346,00
Finitura WA					
G56UBS16 xx	549x70x1263	470x1184	3.10 kg.	150 kg.	323,00
Finitura DM, N2					
G56UBS16 xx	549x70x1263	470x1184	3.10 kg.	150 kg.	281,00

Flessibile per telefono doccia cm. 175
[LxPxA] mm



H51GHS36
€ 26,50

Colori/finiture

N1

Doccia a mano 3 funzioni con pulsante Ø130
[LxPxA]130x70x247 mm



H51GHS35
€ 53,00

Colori/finiture

C1

Porta doccetta con impugnatura ergonomica
[LxPxA]95x116x163 mm



Y87JOS04 xx
B1/B2/D1/D2/
D4/G1/G2/I1/I2/
P4/R1/R7/W1/
Y1/Y3
C1 € 95,50
€ 66,50

Colori/finiture

C1 D2 D4 I1 I2 W1 B1 B2
D1 G1 G2 P4 R1 Y1 Y3 R7

Kit 3 viti in acciaio inox e tasselli di fissaggio
[LxPxA] mm



Y90SES61
€ 3,00

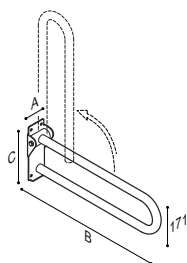

INOX

Impugnatura di sostegno ribaltabile

- Corpo in tubo di acciaio inox AISI 304, spessore 1,5 mm.
- Diametro esterno della maniglia, 32 mm.
- Finitura con smerigliatura meccanica
- Piastra di fissaggio in acciaio inox AISI 304
- Piastra di fissaggio estesa che integra fulcro di rotazione e superficie di appoggio per il sostegno
- Il fulcro cerniera è munito di un sistema a frizione per il controllo del ribaltamento della barra
- Conforme alla norma EN 12182

Materiale Acciaio inossidabile

Colori/finiture

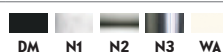

Codice	Misura AxBxC [mm]	Peso Netto	Carico	Prezzo € x1	€ x3
Finitura N1					
G56JCS09 xx	112x600x220	1.85 kg.	120 kg.	187,00	170,00
G56JCS10 xx	112x800x220	1.80 kg.	100 kg.	197,00	179,00
G56JCS11 xx	112x750x220	1.92 kg.	100 kg.	193,50	175,00
Finitura N3					
G56JCS09 xx	112x600x220	1.85 kg.	120 kg.	238,50	217,00
G56JCS10 xx	112x800x220	1.80 kg.	100 kg.	250,00	228,00
G56JCS11 xx	112x750x220	1.92 kg.	100 kg.	245,50	223,50
Finitura WA					
G56JCS09 xx	112x600x220	1.85 kg.	120 kg.	227,00	207,00
G56JCS10 xx	112x800x220	1.80 kg.	100 kg.	238,00	216,50
G56JCS11 xx	112x750x220	1.92 kg.	100 kg.	233,50	212,50
Finitura DM, N2					
G56JCS09 xx	112x600x220	1.85 kg.	120 kg.	197,00	179,00
G56JCS10 xx	112x800x220	1.80 kg.	100 kg.	207,00	188,50
G56JCS11 xx	112x750x220	1.92 kg.	100 kg.	203,00	185,00

Articolo venduto anche in confezione kit - riferimento W55TCS01

Porta rotolo inseribile
[LxPxA]33x175x155 mm



F17AGN03 xx

€ 37,00

€ 32,00

Colori/finiture

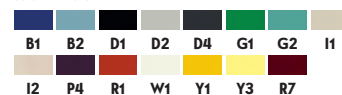

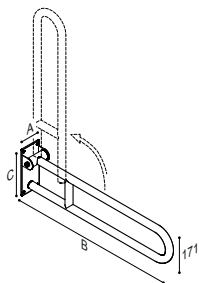

INOX

Impugnatura di sicurezza ribaltabile

- Corpo in tubo di acciaio inox AISI 304, spessore 1,5 mm.
- Diametro esterno della maniglia, 32 mm.
- Finitura con smerigliatura meccanica
- Piastra di fissaggio in acciaio inox AISI 304 munita di contro-piastra in ABS
- Piastra di fissaggio estesa che integra fulcro di rotazione e superficie di appoggio per il sostegno
- Il fulcro cerniera è munito di un sistema a frizione per il controllo del ribaltamento della barra
- Capacità di carico verticale - G29JCS32: 150 kg.; G29JCS34: 120 kg.
- Conforme alla norma EN 12182

Materiale Acciaio inossidabile, ABS

Colori/finiture

DM	N1	N2	N3	WA
----	----	----	----	----

Codice	Misura AxBxC [mm]	Peso Netto	Carico	Prezzo € x1	€ x3
Finitura N1					
G56UCS12 xx	116x600x226	2.02 kg.	150 kg.	209,00	188,00
G56UCS13 xx	116x750x226	2.20 kg.	150 kg.	223,00	200,50
G56UCS14 xx	116x800x226	2.10 kg.	120 kg.	228,00	205,00
Finitura N3					
G56UCS12 xx	116x600x226	2.02 kg.	150 kg.	265,00	238,50
G56UCS13 xx	116x750x226	2.20 kg.	150 kg.	283,00	254,00
G56UCS14 xx	116x800x226	2.10 kg.	120 kg.	290,00	261,00
Finitura WA					
G56UCS12 xx	116x600x226	2.02 kg.	150 kg.	248,00	223,00
G56UCS13 xx	116x750x226	2.20 kg.	150 kg.	265,00	239,00
G56UCS14 xx	116x800x226	2.10 kg.	120 kg.	271,00	244,00
Finitura DM, N2					
G56UCS12 xx	116x600x226	2.02 kg.	150 kg.	220,00	198,00
G56UCS13 xx	116x750x226	2.20 kg.	150 kg.	235,00	212,00
G56UCS14 xx	116x800x226	2.10 kg.	120 kg.	240,00	216,00

Porta rotolo inseribile
[LxPxA]33x175x155 mm



F17AGN03 xx
€ 37,00
€ 32,00

Colori/finiture



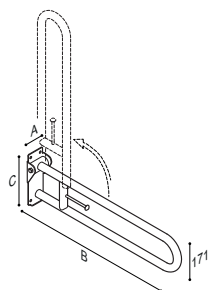

INOX

Impugnatura di sostegno ribaltabile, munito di rinforzo con porta rotolo integrato

- Corpo in tubo di acciaio inox AISI 304, spessore 1,5 mm.
- Diametro esterno della maniglia, 32 mm.
- Finitura con smerigliatura meccanica
- Piastra di fissaggio in acciaio inox AISI 304
- Piastra di fissaggio estesa che integra fulcro di rotazione e superficie di appoggio per il sostegno
- Il fulcro cerniera è munito di un sistema a frizione per il controllo del ribaltamento della barra
- Articolo provvisto di porta rotolo integrato nel giunto di rinforzo
- Conforme alla norma EN 12182

Materiale **Acciaio inossidabile**

Colori/finiture



Codice	Misura AxBxC [mm]	Peso Netto	Carico	Prezzo € x1
Finitura N1				
G56JCS28 xx	112x600x220	1.95 kg.	150 kg.	356,00
G56JCS29 xx	112x750x220	1.80 kg.	120 kg.	360,00
G56JCS30 xx	112x800x220	2.02 kg.	120 kg.	366,00
Finitura N3				
G56JCS28 xx	112x600x220	1.95 kg.	150 kg.	440,00
G56JCS29 xx	112x750x220	1.80 kg.	120 kg.	448,00
G56JCS30 xx	112x800x220	2.02 kg.	120 kg.	453,00
Finitura WA				
G56JCS28 xx	112x600x220	1.95 kg.	150 kg.	410,00
G56JCS29 xx	112x750x220	1.80 kg.	120 kg.	418,00
G56JCS30 xx	112x800x220	2.02 kg.	120 kg.	423,50
Finitura DM, N2				
G56JCS28 xx	112x600x220	1.95 kg.	150 kg.	374,00
G56JCS29 xx	112x750x220	1.80 kg.	120 kg.	380,00
G56JCS30 xx	112x800x220	2.02 kg.	120 kg.	385,00

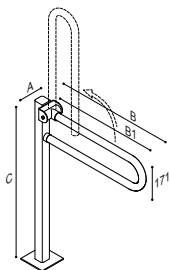

INOX

Impugnatura di sostegno ribaltabile su pilastro per fissaggio a pavimento

- Corpo in tubo di acciaio inossidabile, spessore 1,5 mm.
- Diametro esterno della maniglia, 32 mm.
- Finitura con smerigliatura meccanica
- Pilastrino di fissaggio in tubolare di acciaio inossidabile, finitura con satinatura meccanica
- La flangia del pilastro di fissaggio è munita di contro-piastra in poliammide
- Il fulcro cerniera è munito di un sistema a frizione per il controllo del ribaltamento della barra
- Elementi per il fissaggio inclusi
- Le viti per il fissaggio fornite sono munite di calotte copri-testa in materiale plastico
- Prodotto fornito con parti smontate, richiede l'assemblaggio prima dell'installazione
- Conforme alla norma EN 12182

Materiale Acciaio inossidabile

Colori/finiture



Codice	Misura AxBxC [mm]	A1 [mm]	Peso Netto	Carico	Prezzo € x1
Finitura N1					
G56JCS16xx	135x693x842	565	5.20 kg.	120 kg.	484,00
Finitura N3					
G56JCS16xx	135x693x842	565	5.20 kg.	120 kg.	625,00
Finitura WA					
G56JCS16xx	135x693x842	565	5.20 kg.	120 kg.	560,00
Finitura DM, N2					
G56JCS16xx	135x693x842	565	5.20 kg.	120 kg.	509,00

Il pilastrino di fissaggio è disponibile solamente in finitura satinata - N1

Porta rotolo inseribile
[LxPxA]33x175x155 mm



F17AGN03xx

€ 37,00

€ 32,00

Colori/finiture



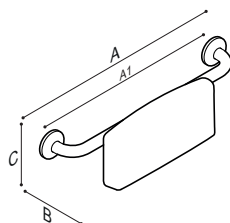

INOX

Schienale con supporto schiena morbido

- Struttura in tubo di acciaio inox AISI 304, spessore 1,5 mm.
- Diametro esterno della struttura 32 mm.
- Diametro della flangia 72 mm.
- Supporto poggia schiena in poliuretano di colore nero
- Flangia di fissaggio in acciaio inox AISI 304
- Copri-flangia in acciaio inox AISI 304, per nascondere le viti - \varnothing 79 mm.
- Elementi per il fissaggio inclusi

Materiali	Acciaio inossidabile, Poliuretano				
Struttura					
	DM	N1	N2	N3	WA
Schienale					
	D1				

Codice	Misura AxBxC [mm]	A1 [mm]	Peso Netto	Prezzo € x1
Finitura DM;D1				
G56JDS28 xx	707x156x226	628	2.65 kg.	226,00
Finitura N1;D1				
G56JDS28 xx	707x156x226	628	2.65 kg.	215,50
Finitura N2;D1				
G56JDS28 xx	707x156x226	628	2.65 kg.	226,50
Finitura N3;D1				
G56JDS28 xx	707x156x226	628	2.65 kg.	278,00
Finitura WA;D1				
G56JDS28 xx	707x156x226	628	2.65 kg.	260,00

Lo schienale in poliuretano è disponibile solamente in colore nero

Coppia fissaggi per pareti leggere
[LxPxA] mm



Y96SES56
€ 40,50
€ 34,50

Kit 3 viti in acciaio inox e tasselli di fissaggio
[LxPxA] mm



Y90SES61
€ 3,00



Sedute

Seggiolini doccia, sgabelli e panche

Quando si parla di “sicurezza” per l’ambiente bagno raramente si considera che l’elemento più utile e indispensabile a tale scopo sia una seduta.

Chiunque, senza distinzione d’età, sesso o abilità, può agevolmente affrontare le quotidiane azioni come sciacquarsi il viso, fare una doccia o prepararsi per il bagno stando seduto.

Ponte Giulio propone una ampia offerta di sedute, sgabelli e panche concepiti per assolvere alle differenti necessità dei vari ambiti, lavabo, doccia o vasca con l’intento di rendere l’ambiente bagno sicuro e confortevole.

Sedute

SGABELLI E PANCHE

TUBOCOLOR



Sgabello con seduta a doghe
86

TUBOCOLOR



Sgabello con seduta a doghe
86

TUBOCOLOR



Panca con seduta a doghe
87

TUBOCOLOR



Sgabello con seduta a doghe, munito di maniglie
87

SEGGIOLINI RIBALTABILI

CASUAL



Sedile ribaltabile con schienale integrato
91

PAINT



Sedile ribaltabile con seduta in ABS, munito di sostegno aggiuntivo a parete
91

TECNO



Sedile per doccia ribaltabile
90

TUBOCOLOR



Sedile ribaltabile, per vasca, con seduta a doghe
90

URBAN PEOPLE



Sedile ribaltabile con seduta a doghe
88

URBAN PEOPLE



Sedile ribaltabile con seduta a doghe, munito di sostegno aggiuntivo a parete
89

URBAN PEOPLE



Sedile ribaltabile con seduta a doghe, munito di sostegno aggiuntivo a parete
89

SEGGIOLINI RIBALTABILI AD "L"

BARIATRICA



Sedile doccia ribaltabile ad "L", reversibile, in HPL, munito di supporto a terra
92

BARIATRICA



Sedile ribaltabile ad "L" per alti carichi, con supporto a terra
92

STANDARD



Sedile ribaltabile ad "L" in HPL, munito di supporto a terra
91

SEGGIOLINI RIBALTABILI CON GAMBE

TECNO



Sedile ribaltabile, munito di supporto a terra
93

SEGGIOLINI RIMOVIBILI

MAXIMA



Seggiolino asportabile con seduta e schienale in daghe di nylon
93

TUBOCOLOR



Sedile rimovibile con seduta e schienale a daghe
94

TUBOCOLOR



Sedile rimovibile con seduta in ABS
94

TUBOCOLOR



Sedile rimovibile per vasca
94

TUBOCOLOR



Sedile rimovibile per vasca
95

TUBOCOLOR



Sedile rimovibile con seduta a daghe
95

SEGGIOLINI RIMOVIBILI CON SEDUTA RIBALTABILE

MAXIMA



Sedile rimovibile con seduta, ribaltabile, a daghe provvisto di schienale
97

MORPHOS



Sedile rimovibile con seduta, ribaltabile, a daghe
96

TUBOCOLOR



Sedile rimovibile con seduta, ribaltabile, a daghe
96

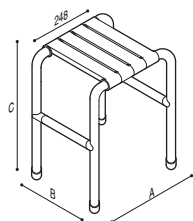

TUBOCOLOR

Sgabello con seduta a doghe

- Struttura in tubo di acciaio rivestito in vinile - spessore di 3 mm
- Il vinile che riveste la struttura è antibatterico e biocompatibile
- Seduta realizzata con doghe di poliammide
- Superficie di seduta utile: G01JDS30 830 cm², G01JDS30 940 cm²
- Capacità carico - portata - 150 kg.
- Conforme alla norma EN 12182

Materiale	Vinile, Acciaio, Poliammide								
Colori/finiture									
	B1	D2	D4	I1	I2	P4	R7	W1	Y3
Codice	Misura AxBxC [mm]	Peso Netto	Prezzo € x1						
G01JDS60 xx	385x380x430	5.70 kg.	393,00						
G01JDS30 xx	385x334x430	5.70 kg.	377,00						

Conforme alla norma UNI EN 12182, tale norma si riferisce ai "fori e le distanze" tra le parti, o i componenti di un prodotto, accessibili durante il suo uso. Individua in modo preciso le misure "minore di 8 o maggiore di 75 millimetri" dei fori e degli "spazi" al fine di evitare rischi di schiacciamento o intrappolamento.

Su richiesta possono essere realizzate versioni con altezza di 45 centimetri.

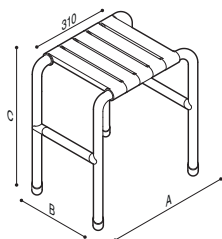

TUBOCOLOR

Sgabello con seduta a doghe

- Struttura in tubo di acciaio rivestito in vinile - spessore di 3 mm.
- Il vinile che riveste la struttura è antibatterico e biocompatibile
- Seduta realizzata con doghe di poliammide
- Superficie di seduta utile: G01JDS31 1000 cm², G01JDS56 1100 cm²
- Capacità carico - portata - 150 kg.
- Conforme alla norma EN 12182

Materiale	Vinile, Acciaio, Poliammide								
Colori/finiture									
	B1	D2	D4	I1	I2	P4	R7	W1	Y3
Codice	Misura AxBxC [mm]	Peso Netto	Prezzo € x1						
G01JDS31 xx	450x334x500	6.15 kg.	428,00						
G01JDS56 xx	450x380x500	6.25 kg.	440,00						

Conforme alla norma UNI EN 12182, tale norma si riferisce ai "fori e le distanze" tra le parti, o i componenti di un prodotto, accessibili durante il suo uso. Individua in modo preciso le misure "minore di 8 o maggiore di 75 millimetri" dei fori e degli "spazi" al fine di evitare rischi di schiacciamento o intrappolamento.

Su richiesta possono essere realizzate versioni con altezza di 45 o 47 centimetri.

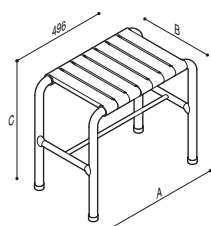

TUBOCOLOR

Panca con seduta a doghe

- Struttura in tubo di acciaio rivestito in vinile - spessore di 3 mm
- Il vinile che riveste la struttura è antibatterico e biocompatibile
- Seduta realizzata con doghe di poliammide
- Superficie di seduta utile: G01JDS41 1650 cm², G01JDS61 1800 cm²
- Capacità carico - portata - 150 kg.
- Conforme alla norma EN 12182

Materiale	Vinile, Acciaio, Poliammide								
Colori/finiture									
Codice	Misura AxBxC [mm]	Peso Netto	Prezzo € x1						
G01JDS41 xx	630x334x500	9.00 kg.	565,00						
G01JDS61 xx	630x380x500	9.20 kg.	583,00						

Conforme alla norma UNI EN 12182, tale norma si riferisce ai "fori e le distanze" tra le parti, o i componenti di un prodotto, accessibili durante il suo uso. Individua in modo preciso le misure "minore di 8 o maggiore di 75 millimetri" dei fori e degli "spazi" al fine di evitare rischi di schiacciamento o intrappolamento.

Su richiesta possono essere realizzate versioni con altezza di 45 o 47 centimetri.

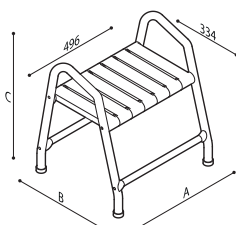

TUBOCOLOR

Sgabello con seduta a doghe, munito di maniglie

- Struttura in tubo di acciaio rivestito in vinile - spessore di 3 mm
- Struttura con maniglie integrate per la movimentazione e l'appoggio da seduti
- Il vinile che riveste la struttura è antibatterico e biocompatibile
- Seduta realizzata con doghe di poliammide
- Superficie di seduta utile 1650 cm²
- Capacità carico - portata - 150 kg.
- Conforme alla norma EN 12182

Materiale	Vinile, Acciaio, Poliammide								
Colori/finiture									
Codice	Misura AxBxC [mm]	Peso Netto	Prezzo € x1						
G01JDS44 xx	590x435x640	9.50 kg.	590,00						

Conforme alla norma UNI EN 12182, tale norma si riferisce ai "fori e le distanze" tra le parti, o i componenti di un prodotto, accessibili durante il suo uso. Individua in modo preciso le misure "minore di 8 o maggiore di 75 millimetri" dei fori e degli "spazi" al fine di evitare rischi di schiacciamento o intrappolamento.

La seduta ha una altezza da terra di 49 centimetri. Su richiesta possono essere realizzate versioni con altezze di 45 o 47 centimetri.



URBAN PEOPLE

Sedile ribaltabile con seduta a doghe

- Struttura in tubo di acciaio zincato con rivestimento in vinile - spessore di 3 mm - caldo e morbido al tatto
- Seduta in doghe in poliammide
- Superficie di seduta utile: G27JDS02 1000 cm², G27JDS01 1100 cm²
- Protezione antibatterica, per la durata del prodotto
- Ancoraggio a muro per mezzo di una coppia di piastre in acciaio inox AISI 304
- Sistema di frizione per il controllo del movimento a serraggio
- Copri piastre in poliammide che nasconde le viti
- Capacità carico - portata - 150 kg.
- Conforme alla norma EN 12182

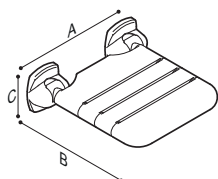

Materiale **Acciaio inossidabile, Vinile, Acciaio, Poliammide**

Colori/finiture

B1	D2	D4	I1	I2	P4	R7	W1	Y3

Codice	Misura AxBxC [mm]	Peso Netto	Prezzo € x1
G27JDS01 xx	401x382x131	4.60 kg.	340,50
G27JDS02 xx	448x382x130,5	5.00 kg.	420,50

Conforme alla norma UNI EN 12182, tale norma si riferisce ai "fori e le distanze" tra le parti, o i componenti di un prodotto, accessibili durante il suo uso. Individua in modo preciso le misure "minore di 8 o maggiore di 75 millimetri" dei fori e degli "spazi" al fine di evitare rischi di schiacciamento o intrappolamento.

Copri piastra piccola, finitura cromo
[LxPxA] mm



Y87JIS61
€ 29,50

Colori/finiture



C1



URBAN PEOPLE

Sedile ribaltabile con seduta a doghe, munito di sostegno aggiuntivo a parete

- Struttura in tubo di acciaio zincato con rivestimento in vinile - spessore di 3 mm - caldo e morbido al tatto
- Seduta in doghe in poliammide
- Superficie di seduta utile: G27JDS07 1000 cm², G27JDS08 1100 cm²
- Protezione antibatterica, per la durata del prodotto
- Ancoraggio a muro per mezzo di una coppia di piastre in acciaio inox AISI 304
- Sistema di frizione per il controllo del movimento a serraggio
- Copri piastre in poliammide che nasconde le viti
- Capacità carico - portata - 150 kg.
- Conforme alla norma EN 12182

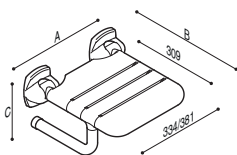

Materiale	Acciaio inossidabile, Vinile, Acciaio, Poliammide								
Colori/finiture									
Codice	Misura AxBxC [mm]	A1 [mm]	Peso Netto	Prezzo € x1	€ x3				
G27JDS07 xx	401x382x234	291	5.00 kg.	413,50	372,50				
G27JDS08 xx	448x382x234	338	5.20 kg.	437,50					

Conforme alla norma UNI EN 12182 che si riferisce ai "fori e le distanze" tra le parti, o i componenti di un prodotto, accessibili durante il suo uso. Individua in modo preciso le misure "minore di 8 o maggiore di 75 millimetri" dei fori e degli "spazi" al fine di evitare rischi di schiacciamento o intrappolamento.

Copri piastra piccola, finitura cromo
[LxPxA] mm



Y87JIS61
€ 29,50

Colori/finiture



URBAN PEOPLE

Sedile ribaltabile con seduta a doghe, munito di sostegno aggiuntivo a parete

- Struttura in tubo di acciaio zincato con rivestimento in vinile - spessore di 3 mm - caldo e morbido al tatto
- Seduta in doghe in poliammide
- Superficie di seduta utile 1400 cm²
- Protezione antibatterica, per la durata del prodotto
- Ancoraggio a muro per mezzo di una coppia di piastre in acciaio inox AISI 304
- Sistema di frizione per il controllo del movimento a serraggio
- Copri piastre in poliammide che nasconde le viti
- Capacità carico - portata - 150 kg.
- Conforme alla norma EN 12182

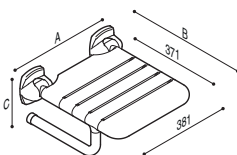

Materiale	Acciaio inossidabile, Vinile, Acciaio, Poliammide								
Colori/finiture									
Codice	Misura AxBxC [mm]	A1 [mm]	Peso Netto	Prezzo € x1	€ x3				
G27JDS20 xx	448x444x234	338	5.40 kg.	441,50					

Conforme alla norma UNI EN 12182 che si riferisce ai "fori e le distanze" tra le parti, o i componenti di un prodotto, accessibili durante il suo uso. Individua in modo preciso le misure "minore di 8 o maggiore di 75 millimetri" dei fori e degli "spazi" al fine di evitare rischi di schiacciamento o intrappolamento.

Copri piastra piccola, finitura cromo
[LxPxA] mm



Y87JIS61
€ 29,50

Colori/finiture



Sedute

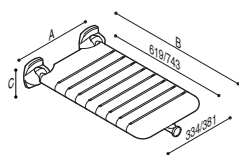

TUBOCOLOR

Sedile ribaltabile, per vasca, con seduta a doghe

- Struttura in tubo di acciaio inox AISI 304 con rivestimento in vinile - spessore di 3 mm - caldo e morbido al tatto
- Seduta in doghe in poliammide
- Superficie di seduta utile: G01JDS37 2000 cm², G01JDS38 2400 cm², G01JDS57 2300 cm², G01JDS58 2800 cm²
- Protezione antibatterica, per la durata del prodotto
- Ancoraggio a muro per mezzo di una coppia di piastre in acciaio inox AISI 304
- Sistema di frizione per il controllo del movimento a serraggio
- Copri piastre in poliammide che nasconde le viti
- Capacità carico - portata - 150 kg.
- Conforme alla norma EN 12182

Materiale Acciaio inossidabile, Vinile, Acciaio, Poliammide

Colori/finiture

B1	D2	D4	I1	I2	P4	R7	W1	Y3
----	----	----	----	----	----	----	----	----

Codice	Misura AxBxC [mm]	Peso Netto	Prezzo € x1
G01JDS37 xx	400x710x130,5	5.50 kg.	456,00
G01JDS38 xx	400x834x130,5	6.20 kg.	477,00
G01JDS57 xx	447x710x130,5	5.70 kg.	467,50
G01JDS58 xx	447x834x130,5	6.45 kg.	492,00

Conforme alla norma UNI EN 12182 che si riferisce ai "fori e le distanze" tra le parti, o i componenti di un prodotto, accessibili durante il suo uso. Individua in modo preciso le misure "minore di 8 o maggiore di 75 millimetri" di fori e "spazi" al fine di evitare rischi di schiacciamento o intrappolamento.

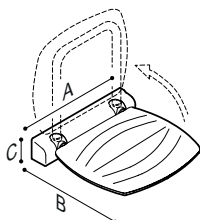

TECNO

Sedile per doccia ribaltabile

- Struttura in tubo di acciaio inox AISI 304, spessore 2 mm.
- Seduta integrale in ABS
- Superficie di seduta utile 1350 cm²
- Ancoraggio a muro con coppia di piastre in acciaio inox AISI 304, munite di contro-piastre
- Piastre con fulcri di rotazione muniti di frizione a serraggio per il controllo del ribaltamento
- Copri piastra in ABS per proteggere l'ancoraggio a parete
- Capacità carico - portata - 150 kg.

Materiale Acciaio inossidabile, ABS, Acciaio

Colori/finiture

D4	W1
----	----

Codice	Misura AxBxC [mm]	Peso Netto	Prezzo € x1	€ x3
G24UHS01 xx	400x418x80	3.70 kg.	164,00	148,00

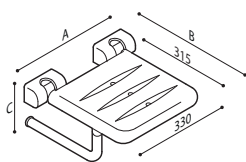

PAINT

Sedile ribaltabile con seduta in ABS, munito di sostegno aggiuntivo a parete

- Struttura in tubo di acciaio, spessore 1,5 mm.
- Finitura esterna con polveri epossipoliestere
- Seduta integrale in ABS in colore bianco
- Ancoraggio a muro per mezzo di una coppia di piastre in acciaio inox AISI 304, munite di contro-piastra
- Sistema di frizione per il controllo del movimento a serraggio
- Copri piastra in poliammide
- Capacità carico - portata - 150 kg.

Materiale Acciaio inossidabile, ABS, Acciaio, Poliammide

Colori/finiture **W2**

Codice	Misura AxBxC [mm]	Peso Netto	Prezzo € x1	€ x3
G06JDS07	431x400x200	4.40 kg.	212,00	192,00

La seduta è disponibile solo in colore bianco

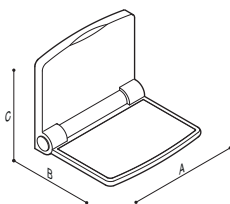

CASUAL

Sedile ribaltabile con schienale integrato

- Seduta integrale con schienale integrato in polipropilene
- Superficie di seduta utile 850 cm²
- Ancoraggio a muro per mezzo di una piastra in acciaio inox AISI 304
- Sistema di frizione per il controllo del movimento a serraggio
- Capacità carico - portata - 120 kg.

Materiale Acciaio inossidabile, Polipropilene

Colori/finiture **W1**

Codice	Misura AxBxC [mm]	Peso Netto	Prezzo € x1	€ x3
G01JDS43	378x328x320	4.56 kg.	200,00	170,00

Il prodotto è disponibile solamente in colore bianco



Immagine della versione DESTRA

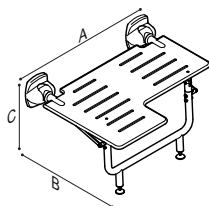

STANDARD

Sedile ribaltabile ad "L" in HPL, munito di supporto a terra

- Seduta auto-portante in HPL ad alto spessore
- Struttura per appoggio di rinforzo a terra, munita di due piedini regolabili antiscivolo
- Superficie di seduta utile 3400 cm²
- Ancoraggio a muro con coppia di piastre in acciaio inox AISI 304, munite di contro-piastra
- Piastre con fulcri di rotazione muniti di frizione a serraggio per il controllo del ribaltamento
- Copri piastra in poliammide per proteggere l'ancoraggio a parete
- Capacità carico - portata - 250 kg.
- Conforme alla norma EN 12182

Materiale Acciaio inossidabile, Alluminio, Poliammide, HPL

Seduta **W8**

Telaio **N1**

Codice	Misura AxBxC [mm]	Peso Netto	Prezzo € x1
G55JDS35	800x580x483	13.00 kg.	980,00

Il sedile è reversibile può essere montato con la parte più profonda a sinistra o a destra. In fase d'ordine specificare su quale lato si preferisce venga montato la parte profonda.



Immagine della versione SINISTRA

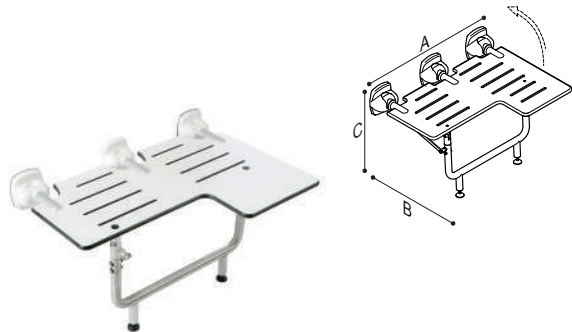

BARIATRICA

Sedile doccia ribaltabile ad "L", reversibile, in HPL, munito di supporto a terra

- Seduta auto-portante, reversibile, in HPL ad alto spessore
- Struttura per appoggio di rinforzo a terra, munita di due piedini regolabili antiscivolo
- Superficie di seduta utile 3400 cm²
- Ancoraggio a muro con tre piastre in acciaio inox AISI 304, munite di contro-piastra
- Piastre con fulcri di rotazione muniti di frizione a serraggio per il controllo del ribaltamento
- Copri piastra in poliammide per proteggere l'ancoraggio a parete
- Capacità carico - portata - 450 kg.
- Conforme alla norma EN 12182

Materiale	Acciaio inossidabile, Alluminio, Poliammide, HPL		
Seduta		W8	
Gambe		N1	

Codice	Misura AxBxC [mm]	Peso Netto	Prezzo € x1
G55JDS31	800x580x483	14.50 kg.	1.038,00

Il sedile è reversibile può essere montato con la parte più profonda a sinistra o a destra. In fase d'ordine specificare su quale lato si preferisce venga montata la parte profonda.



Immagine della versione SINISTRA

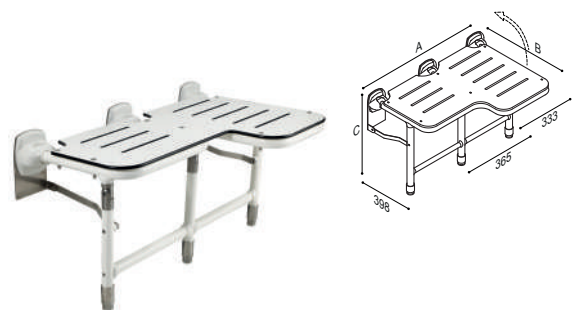

BARIATRICA

Sedile ribaltabile ad "L" per alti carichi, con supporto a terra

- Struttura in tubo di acciaio inox AISI 304 con rivestimento in vinile - spessore di 3 mm - caldo e morbido al tatto
- Seduta in HPL
- Telaio in appoggio di rinforzo a terra, munito di tre piedini regolabili antiscivolo
- Superficie di seduta utile 3200 cm²
- Ancoraggio a muro con tre piastre in acciaio inox AISI 304, munite di contro-piastra
- Piastre con fulcri di rotazione muniti di frizione a serraggio per il controllo del ribaltamento
- Copri piastra in poliammide per proteggere l'ancoraggio a parete
- Capacità carico - portata - 450 kg.
- Conforme alla norma EN 12182

Materiale	Acciaio inossidabile, Vinile, Poliammide, HPL		
Seduta		W8	
Struttura		W1	

Codice	Misura AxBxC [mm]	Peso Netto	Prezzo € x1
G02JDL31	SX 880x575x487	16.10 kg.	1.576,00
G02JDR31	DX 880x575x487	16.10 kg.	1.576,00

Seggiolino ad alta portata, consigliato per persone obese

Copri piastra piccola, finitura cromo
[LxPxA] mm



Y87JIS61
€ 29,50

Colori/finiture



C1

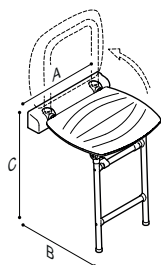

TECNO

Sedile ribaltabile, munito di supporto a terra

- Struttura in tubo di acciaio inox AISI 304, spessore 1,5 mm.
- Seduta integrale in ABS
- Superficie di seduta utile 1350 cm²
- Ancoraggio a muro con coppia di piastre in acciaio inox AISI 304, munite di contro-piastra
- Piastre con fulcri di rotazione muniti di frizione a serraggio per il controllo del ribaltamento
- Copri piastra in ABS per proteggere l'ancoraggio a parete
- Supporto a terra in tubo di acciaio, con finitura a polveri epossì-poliestere
- Capacità carico - portata - 250 kg.

Materiale Acciaio inossidabile, ABS, Acciaio

Seduta  W1

Supporto a terra  W2

Codice	Misura AxBxC [mm]	Peso Netto	Prezzo € x1
G24UH502	 400x418x514	5.80 kg.	237,00

Il prodotto è disponibile solamente in colore bianco

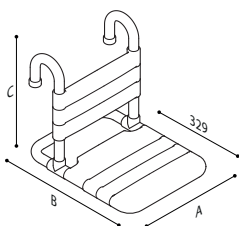

MAXIMA

Seggiolino asportabile con seduta e schienale in doghe di nylon

- Rivestimento in vinile - spessore di 3 mm - caldo e morbido al tatto
- Seduta e schienale in doghe di poliammide
- Protezione antibatterica, per la durata del prodotto
- Struttura in tubo di acciaio zincato
- Agganciabile a qualunque maniglia dritta - lunghezza minima 500 mm. - delle linee Tubocolor, Urban People ed Inox lucido
- Capacità carico - portata - 150 kg.
- Conforme alla norma EN 12182

Materiale Vinile, Acciaio, Poliammide

Colori/finiture 

Codice	Misura AxBxC [mm]	Peso Netto	Prezzo € x1
G40JDS17 xx	334x520x455	5.50 kg.	573,50

Conforme alla norma UNI EN 12182:2012 si riferisce ai "fori e le distanze" tra le parti, o i componenti di un prodotto, accessibili durante il suo uso. Individua in modo preciso le misure "minore di 8 o maggiore di 75 millimetri" dei fori e degli "spazi" al fine di evitare rischi di schiacciamento o intrappolamento.

Sedute

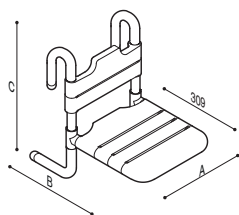

TUBOCOLOR

Sedile rimovibile con seduta e schienale a doghe

- Struttura in tubo di acciaio rivestito in vinile - spessore di 3 mm
- Il vinile che riveste la struttura è antibatterico e biocompatibile
- Seduta e schienale in doghe di poliammide
- Superficie di seduta utile: G01JDS17 1100 cm.²; G01JDS53 1250 cm.²
- Agganciabile a qualunque maniglia dritta - lunghezza minima 500 mm. - delle linee Tubocolor, Urban People ed Inox lucido
- Capacità carico - portata - 150 kg.
- Conforme alla norma EN 12182

Materiale Vinile, Acciaio, Poliammide

Colori/finiture



Codice	Misura AxBxC [mm]	Peso Netto	Prezzo € x1
G01JDS17 xx	334x495x540	5.50 kg.	497,00
G01JDS53 xx	381x495x540	5.60 kg.	510,00

Conforme alla norma UNI EN 12182 che si riferisce ai "fori e le distanze" tra le parti, o i componenti di un prodotto, accessibili durante il suo uso. Individua in modo preciso le misure "minore di 8 o maggiore di 75 millimetri" di fori e "spazi" al fine di evitare rischi di schiacciamento o intrappolamento.

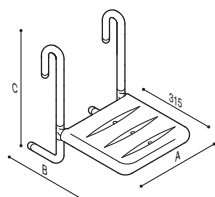

TUBOCOLOR

Sedile rimovibile con seduta in ABS

- Struttura in tubo di acciaio rivestito in vinile - spessore di 3 mm
- Il vinile che riveste la struttura è antibatterico e biocompatibile
- Seduta integrale in ABS
- Superficie di seduta utile 1000 cm.²
- Agganciabile a qualunque maniglia dritta - lunghezza minima 500 mm. - delle linee Tubocolor, Urban People ed Inox lucido
- Capacità carico - portata - 150 kg.
- Conforme alla norma EN 12182

Materiale Vinile, ABS, Acciaio

Colori/finiture



Codice	Misura AxBxC [mm]	Peso Netto	Prezzo € x1
G01JDS24	330x511x540	5.35 kg.	351,00

Disponibile solamente in colore bianco

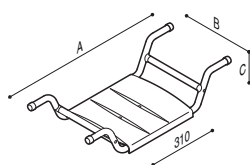

TUBOCOLOR

Sedile rimovibile per vasca

- Struttura in tubo di acciaio rivestito in vinile - spessore di 3 mm
- Seduta integrale in ABS, colore bianco
- Superficie di seduta utile 950 cm.²
- Capacità carico - portata - 150 kg.

Materiale Vinile, ABS, Acciaio

Colori/finiture



Codice	Misura AxBxC [mm]	Peso Netto	Prezzo € x1	€ x3
G24JDS28	650x310x152	3.10 kg.	237,00	213,00
G24JDS29	700x310x152	3.20 kg.	242,00	218,00

Il prodotto è disponibile solamente in colore bianco



TUBOCOLOR

Sedile rimovibile per vasca

- Struttura in tubo di acciaio rivestito in vinile - spessore di 3 mm
- Il vinile che riveste la struttura è antibatterico e biocompatibile
- Bracci estensibili da 66 a 80 cm.
- Seduta in doghe di poliammide
- Superficie di seduta utile 990 cm²
- Capacità carico - portata - 150 kg.
- Conforme alla norma EN 12182

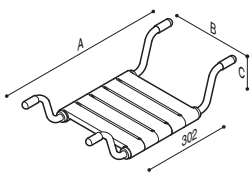

Materiale Vinile, ABS, Acciaio

Colori/finiture

B1	D2	D4	I1	I2	P4	R7	W1	Y3
----	----	----	----	----	----	----	----	----

Codice	Misura AxBxC [mm]	Peso Netto	Prezzo € x1
G01JDS29 xx	800x334x162	4.20 kg.	496,00
G01JDS55 xx	800x381x162	4.30 kg.	510,00

Conforme alla norma UNI EN 12182 che si riferisce ai "fori e le distanze" tra le parti, o i componenti di un prodotto, accessibili durante il suo uso. Individua in modo preciso le misure "minore di 8 o maggiore di 75 millimetri" di fori e "spazi" al fine di evitare rischi di schiacciamento o intrappolamento.



TUBOCOLOR

Sedile rimovibile con seduta a doghe

- Struttura in tubo di acciaio rivestito in vinile - spessore di 3 mm - caldo e morbido al tatto
- Seduta in doghe di poliammide
- Protezione antibatterica, per la durata del prodotto
- Superficie di seduta utile 1100 cm²
- Agganciabile a qualunque maniglia dritta - lunghezza minima 500 mm. - delle linee Tubocolor, Urban People ed Inox lucido
- Capacità carico - portata - 150 kg.
- Conforme alla norma UNI EN 12182

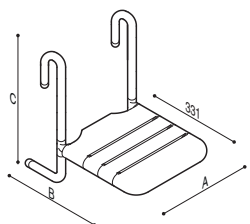

Materiale Vinile, Acciaio, Poliammide

Colori/finiture

B1	D2	D4	I1	I2	P4	R7	W1	Y3
----	----	----	----	----	----	----	----	----

Codice	Misura AxBxC [mm]	Peso Netto	Prezzo € x1
G01JDS50 xx	334x494x540	6.60 kg.	464,00
G01JDS02 xx	381x495x540	6.87 kg.	482,00

Conforme alla norma UNI EN 12182 che si riferisce ai "fori e le distanze" tra le parti, o i componenti di un prodotto, accessibili durante il suo uso. Individua in modo preciso le misure "minore di 8 o maggiore di 75 millimetri" di fori e "spazi" al fine di evitare rischi di schiacciamento o intrappolamento.

Sedute

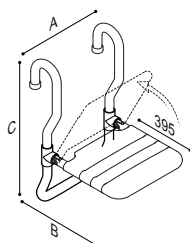

TUBOCOLOR

Sedile rimovibile con seduta, ribaltabile, a doghe

- Struttura in tubo di acciaio rivestito in vinile - spessore di 3 mm
- Il vinile che riveste la struttura è antibatterico e biocompatibile
- Seduta in doghe di poliammide
- Snodo della seduta in acciaio inox AISI 304 con frizione per serraggio
- Superficie di seduta utile: G01JDS11 1100 cm.²; G01JDS12 1450 cm.²; G01JDS51 1250 cm.²
- Agganciabile a qualunque maniglia dritta - lunghezza minima 500 mm. - delle linee Tubocolor ed Inox
- Capacità carico - portata - 150 kg.
- Conforme alla norma EN 12182

Materiale Vinile, Acciaio, Poliammide

Colori/finiture

B1	D2	D4	I1	I2	P4	R7	W1	Y3
----	----	----	----	----	----	----	----	----

Codice	Misura AxBxC [mm]	Peso Netto	Prezzo € x1
G01JDS11 xx	334x530x615	5.50 kg.	711,00
G01JDS12 xx	455x530,5x615	8.00 kg.	737,00
G01JDS51 xx	381x530x615	5.60 kg.	722,00

Conforme alla norma UNI EN 12182 che si riferisce ai "fori e le distanze" tra le parti, o i componenti di un prodotto, accessibili durante il suo uso. Individua in modo preciso le misure "minore di 8 o maggiore di 75 millimetri" di fori e "spazi" al fine di evitare rischi di schiacciamento o intrappolamento.

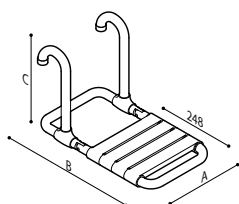

MORPHOS

Sedile rimovibile con seduta, ribaltabile, a doghe

- Rivestimento in vinile - spessore di 3 mm - caldo e morbido al tatto
- Doghe in poliammide per la seduta
- Protezione antibatterica, per la durata del prodotto
- Snodi per ribaltamento del sedile in acciaio inox AISI 304 con frizione per serraggio
- Struttura in tubo di acciaio zincato
- Agganciabile a qualunque maniglia dritta - lunghezza minima 500 mm. - delle linee Tubocolor ed Inox
- Capacità carico - portata - 150 kg.

Materiale Vinile, Acciaio, Poliammide

Colori/finiture

D2	D4	I1	I2	P4	R7	W1	Y1	Y3
----	----	----	----	----	----	----	----	----

Codice	Misura AxBxC [mm]	Peso Netto	Prezzo € x1
G03JDS11 xx	334x590x383	5.77 kg.	631,00
G03JDS32 xx	381x590x383	5.90 kg.	682,00

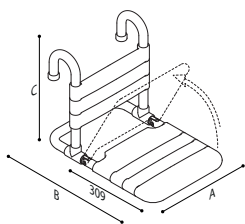

MAXIMA

Sedile rimovibile con seduta, ribaltabile, a doghe provvisto di schienale

- Rivestimento in vinile - spessore di 3 mm - caldo e morbido al tatto
- Doghe in poliammide per seduta e schienale
- Protezione antibatterica, per la durata del prodotto
- Snodi per ribaltamento del sedile in acciaio inossidabile con frizione per serraggio
- Agganciabile a qualunque maniglia dritta - lunghezza minima 500 mm. - delle linee Tubocolor, Urban People ed Inox lucido
- Struttura in tubo di acciaio zincato
- Capacità di carico - portata - 150 kg.
- Conforme alla norma EN 12182

Materiale Vinile, Acciaio, Poliammide

Colori/finiture

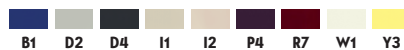

Codice	Misura AxBxC [mm]	Peso Netto	Prezzo € x1
G40JDS40xx	381x450x569	6.50 kg.	771,00

Conforme alla norma UNI EN 12182 che si riferisce ai "fori e le distanze" tra le parti, o i componenti di un prodotto, accessibili durante il suo uso. Individua in modo preciso le misure "minore di 8 o maggiore di 75 millimetri" di fori e "spazi" al fine di evitare rischi di schiacciamento o intrappolamento.



Sanitari

WC, bidet, lavabo, cassette di scarico
e moduli sanitario

Il vaso sanitario, il bidet, il lavabo, rappresentano gli elementi discriminanti di qualunque ambiente bagno. Potremo prediligere uno stile classico, piuttosto che uno minimale, adottare una consolle al posto del lavabo o scegliere di installare un orinatoio invece di in vaso sanitario, ma senza questi articoli il bagno non esisterebbe.









I sanitari proposti da Ponte Giulio presentano delle peculiarità come i vasi ed i bidet a pavimento con una altezza di 500 millimetri, i lavabo con poggia gomiti e con una profondità adeguata a lasciare spazio alle ginocchia. Tutto questo declinato in forme classiche o moderne, per consentirne l'integrazione in ambiti privati o pubblici.

Sanitari

LAVABI E CONSOLLE

130	140	CASUAL+	PIANI	PIANI
				
Lavabo ergonomico con poggia gomiti 112	Lavabo ergonomico munito di supporto poggia gomiti 104	Lavabo ergonomico munito di supporto poggia gomiti 110	Consolle 130	Piano lavabo 131
PIANI	PIANI	PIANI	PIANI	PIANI
				
Piano lavabo 132	Piano lavabo 133	Piano lavabo 134	Piano lavabo 135	Piano lavabo 136
PIANI	PIANI	PIANI	SALVASPAZIO	
				
Piano lavabo 137	Piano lavabo in pietra acrilica, con doppio catino di forma ellissoide 138	Piano lavabo in pietra acrilica, con doppio catino di forma rettangolare 139	Lavamani 126	

VASI SANITARI, BIDET ED ORINATOI

130	130	130	130	130
				
Vaso sanitario, con apertura frontale, con raccordo di scarico integrato 113	Vaso sanitario, a pavimento, con raccordo di scarico integrato 114	Vaso sanitario-bidet con raccordo di scarico integrato, munito di ugello erogatore per funzione bidet 115	Vaso sanitario - bidet, con apertura frontale, con raccordo di scarico integrato, munito di ugello erogatore per funzione bidet. 116	Vaso sanitario sospeso 117
130	130	130	130	
				
Vaso sanitario, con apertura frontale, sospeso 118	Vaso - bidet sospeso con apertura frontale, munito di ugello erogatore per funzione bidet 119	Vaso - bidet sospeso, munito di ugello erogatore per funzione bidet 120	Vaso bidet, allungato, sospeso, con apertura frontale, munito di ugello erogatore per funzione bidet 122	

130



Bidet sospeso
121

130



Vaso sanitario, allungata, con apertura frontale
123

130



Vaso sanitario, allungata, sospeso
124

130 T



Vaso sanitario, allungata, sospeso con apertura frontale
125

140



Vaso sanitario con apertura frontale
105

140



Vaso sanitario
106

140



Bidet
106

CASUAL



Vaso monoblocco con apertura frontale, altezza 50 cm., scarico suolo
108

CASUAL



Vaso sanitario, a pavimento, con raccordo di scarico integrato
107

CASUAL



Bidet a pavimento
107

CASUAL



Vaso monoblocco con apertura, altezza 50 cm., scarico a parete
109

CASUAL+



Vaso sanitario con apertura frontale, raccordo di scarico integrato
111

SALVASPAZIO



Vaso sanitario, altezza 50 cm.
126

SALVASPAZIO



Vaso sanitario, altezza 41,5 cm.
127

SALVASPAZIO



Vaso sanitario monoblocco altezza 41,5 cm.
128

SALVASPAZIO



Bidet, altezza 50 cm.
128

SALVASPAZIO



Bidet, altezza 41,5 cm.
129

SALVASPAZIO



Vaso sanitario sospeso
129

SALVASPAZIO



Bidet sospeso
130

MODULI SANITARIO

STANDARD



Modulo sanitario WC
140

STANDARD



Modulo sanitario WC
141

STANDARD



Modulo sanitario WC personalizzabile
142

STANDARD



Modulo sanitario per bidet
142

STANDARD



Modulo sanitario per bidet, personalizzabile
143

Sanitari

STANDARD



Modulo sanitario WC-bidet
143

STANDARD



Modulo sanitario per WC in HPL
144

STANDARD



Modulo sanitario per WC, personalizzabile,
in HPL
145

STANDARD



Modulo sanitario per bidet in HPL
145

STANDARD



Modulo sanitario per bidet, personalizzabile,
in HPL
146

STANDARD



Modulo sanitario WC-bidet in HPL
146

ALTRI ARTICOLI SANITARI

STANDARD



Lavabo
147

STANDARD



Lavabo
148

STANDARD



Lavabo clinico
148

STANDARD



Lavabo clinico a canale
149

STANDARD



Beverino
149

STANDARD



Orinatoio
150

STANDARD



Vaso - bidet, a pavimento, con raccordo di
scarico integrato, munito di ugello erogatore
per funzione bidet
150

STANDARD



Turca in appoggio a pavimento
151

STANDARD



Vuotatoio
151

STANDARD



Turca per incasso a pavimento
152

STANDARD



Lavapiedi
152

COPRIWATER, CIAMBELLE E COPRIBORDO

STANDARD



Sedile rialzato con apertura frontale
152

STANDARD



Sedile rialzato con apertura frontale e copri sedile
153

STANDARD



Sedile rialzato
153

STANDARD



Sedile rialzato con copri sedile
153

PARETI DIVISORIE

STANDARD



Parete divisoria per area WC
147

STANDARD



Parete divisoria per area WC
147

CASSETTE E PULSANTI DI SCARICO

STANDARD



Pulsante, per installazione a parete in libera posizione
154

STANDARD



Pulsante da incasso a libera posizione
154

STANDARD



Pulsante da incasso a libera posizione
154

STANDARD



Pulsante a parete, libera posizione
155

STANDARD



Pulsante pneumatico per installazione a pavimento o parete
155

STANDARD



Pulsante per incasso a pavimento
155

STANDARD



Cassetta di scarico a zaino
156

STANDARD



Cassetta di scarico a zaino
156

STANDARD



Cassetta di scarico da incasso
156

STANDARD



Cassetta di scarico da incasso pneumatica
157



140

Lavabo ergonomico munito di supporto poggia gomiti

- Installazione sospeso a parete
- Predisposto per ancoraggio a muro con tasselli o staffe fisse e mobili
- Foro per rubinetto in posizione centrale
- Vasca centrale
- Capacità vasca 15 litri
- Fronte concavo per avvicinamento facilitato
- Poggia-gomiti ergonomico e risalto spartiacque antispruzzo
- Forme arrotondate prive di spigoli
- Vasca con foro di "troppo-pieno"
- Conforme al D.P.R. nr.: 503 e D.M. nr.: 236

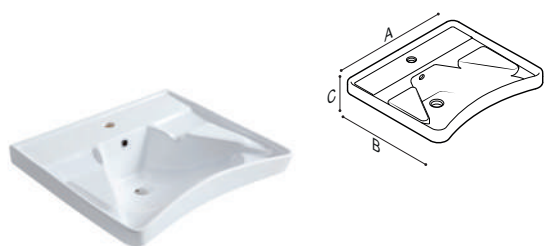

Materiale Porcellana sanitaria

Colori/finiture **WB**

Codice	Misura AxBxC [mm]	Peso Netto	Prezzo € x1	€ x3
B40CMS14	660x585x220	22.00 kg.	155,50	141,50



Staffa inclinabile per lavabo, con pistone pneumatico
[LxPxA]665x476x385 mm



B41DAS21
€ 295,50
€ 267,00

Colori/finiture

WE

Mensola per lavabo verniciata
[LxPxA]547x380x125 mm



Colori/finiture

WE

B41DAS20
€ 150,00
€ 135,00



Colori/finiture

WA

Staffe di fissaggio
[LxPxA]40x340x126 mm

B41DCS45
€ 53,00
€ 48,00



Kit Tasselli di fissaggio
[LxPxA]39,5x140x39,5 mm

Y90SES42
€ 8,50
€ 7,00

Sifone flessibile con terminale a 90°
[LxPxA]50x319x101 mm



H51HAS02
€ 31,50
€ 28,00

Colori/finiture

W1

Sifone flessibile con terminale dritto
[LxPxA]44x338x44 mm



H51HAS01
€ 26,00
€ 22,50



Colori/finiture

C1

Pileta 1" 1/4 push-open
[LxPxA]66,5x66,5x105 mm

H52HAS24
€ 29,00



Colori/finiture

N3

Telaio auto-portante, per lavabo, per pareti leggere
[LxPxA]420x155x1150 mm

B41DDS26
€ 253,00
€ 240,50

Miscelatore mono comando per lavabo con leva clinica
[LxPxA]50x197x217 mm



Colori/finiture

C1

H50GBS35
€ 130,00



140

Vaso sanitario con apertura frontale

- Installazione a pavimento
- Sistema di scarico a cacciata
- Sifone arretrato per l'integrazione con raccordo in plastica
- Bordo a brida
- Scarico con 6 litri
- Sistema di fissaggio tradizionale a vista - 4 fori, due per lato
- Conforme al D.P.R. nr.: 503 e D.M. nr.: 236

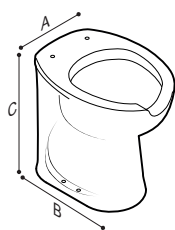

Materiale Porcellana sanitaria

Colori/finiture

WB

Pancake
15
Pezzi

Codice	Misura AxBxC [mm]	Peso Netto	Scarico	Prezzo € x1	€ x3
B40CB014	375x560x505	28.50 kg.	Suolo	155,50	141,50

Raccordo per scarico a parete, 235 mm.
[LxPxA]132x265x132 mm



H52HCS02
€ 15,50

Sedile con copri sedile in polipropilene
[LxPxA]381x499x59 mm



B41DE042
€ 55,00
€ 50,50

Sedile con copri sedile in termoidurente
[LxPxA]385x498x55 mm



B41DE030
€ 99,00
€ 91,00

Kit di fissaggio per vaso sanitario
[LxPxA] mm



Y96SES29
€ 5,00

Raccordo flessibile per WC
[LxPxA] mm



H52HCS13
€ 28,50

Raccordo scarico a suolo 90° con canotto flessibile
[LxPxA]120x251,5x354,2 mm



H52HCS12
€ 33,50

Raccordo tecnico per scarico a suolo
[LxPxA]138x153x289 mm



H52HCS01
€ 20,00

Raccordo per scarico a parete, 400 mm.
[LxPxA]132x400x132 mm



H52HCS03
€ 27,00

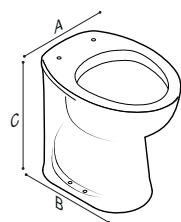

140

Vaso sanitario

- Installazione a pavimento
- Sistema di scarico a cacciata
- Sifone arretrato per l'integrazione con raccordo in plastica
- Bordo a brida
- Scarico con 6 litri
- Sistema di fissaggio tradizionale a vista - 4 fori, due per lato
- Conforme al D.P.R. nr.: 503 e D.M. nr.: 236

Materiale Porcellana sanitaria

Colore/Finitura **WB**

Codice	Misura AxBxC [mm]	Peso Netto	Scarico	Prezzo € x1	€ x3
B40CBC14	380x550x500	28.50 kg.	Suolo	168,50	152,50



Raccordo scarico a suolo 90° con canotto flessibile [LxPxA]120x251,5x354,2 mm



H52HCS12
€ 33,50

Raccordo tecnico per scarico a suolo [LxPxA]138x153x289 mm



H52HCS01
€ 20,00

Sedile con copri sedile in polipropilene [LxPxA]381x499x59 mm



B41DE042
€ 55,00
€ 50,50

Kit di fissaggio per vaso sanitario [LxPxA] mm



Y96SES29
€ 5,00

Sedile con copri sedile [LxPxA]381x499x58 mm



B41DEC61
€ 55,00
€ 49,50

Raccordo flessibile per WC [LxPxA] mm



H52HCS13
€ 28,50

Raccordo per scarico a parete, 400 mm. [LxPxA]132x400x132 mm



H52HCS03
€ 27,00

Raccordo per scarico a parete, 235 mm. [LxPxA]132x265x132 mm



H52HCS02
€ 15,50

W1

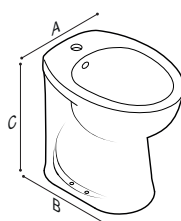

140

Bidet

- Installazione a pavimento
- Foro per rubinetto in posizione centrale
- Sistema di fissaggio tradizionale a vista - 4 fori, due per lato
- Conforme al D.P.R. nr.: 503 e D.M. nr.: 236

Materiale Porcellana sanitaria

Colori/finiture **WB**

Codice	Misura AxBxC [mm]	Peso Netto	Prezzo € x1	€ x3
B40CIC14	380x580x500	25.00 kg.	168,50	152,50



Kit di fissaggio per vaso sanitario [LxPxA] mm



Y96SES29
€ 5,00

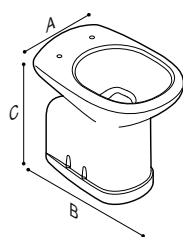

CASUAL

Vaso sanitario, a pavimento, con raccordo di scarico integrato

- Installazione a pavimento
- Sistema di scarico a cacciata
- Bordo a brida
- Scarico con 6 litri
- Sistema di fissaggio tradizionale a vista con quattro fori, due per lato
- Conforme al D.P.R. nr.: 503 e D.M. nr.: 236

Materiale	Porcellana sanitaria				
Colori/finiture	WB				
Codice	Misura AxBxC [mm]	Peso Netto	Scarico	Prezzo € x1	€ x3
B40CBC11	380x565x500	22.00 kg.	Suolo	305,50	280,50
B40CBC12	375x607x495	22.00 kg.	Parete	305,50	280,50

Sedile con copri sedile in polipropilene
[LxPxA]360x500x35 mm



B41DEC37

€ 87,00
€ 79,00

Sedile con copri sedile in legno
[LxPxA]358x472x53 mm



B41DEC35

€ 120,00
€ 111,00

Kit di fissaggio per vaso sanitario
[LxPxA] mm



Y96SES29

€ 5,00

Colori/finiture



WB

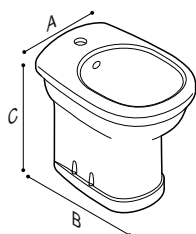

CASUAL

Bidet a pavimento

- Installazione a pavimento
- Sistema di fissaggio tradizionale a vista con quattro fori, due per lato
- Foro per rubinetto in posizione centrale
- Conforme al D.P.R. nr.: 503 e D.M. nr.: 236

Materiale	Porcellana sanitaria				
Colori/finiture	WB				
Codice	Misura AxBxC [mm]	Peso Netto	Prezzo € x1	€ x3	
B40CIC11	380x520x500	18.00 kg.	306,00	280,50	

Kit di fissaggio per vaso sanitario
[LxPxA] mm



Y96SES29

€ 5,00



CASUAL

Vaso monoblocco con apertura frontale, altezza 50 cm., scarico suolo

- Installazione a pavimento
- Raccordo di scarico integrato, a suolo
- Sistema di fissaggio tradizionale a vista con due fori, uno per lato
- Scarico con 6,0 litri
- Fissaggio a pavimento
- Bordo a brida
- Conforme al D.P.R. nr.: 503 e D.M. nr.: 236

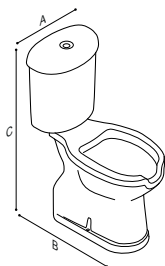

Materiale	Porcellana sanitaria
Colori/finiture	WB

Codice	Misura AxBxC [mm]	Parte	Peso Netto	Scarico	Prezzo € x1
B40CD054	380x755x925	Assieme	40.00 kg.	Suolo	686,00

L'articolo deve essere corredato di rubinetto - H52HLS07 - del sistema di scarico - H52HES01 - e uno dei pulsanti di scarico

Pulsante pneumatico
[LxPxA]75,4x62x109 mm



H52HGS13
€ 50,00

Sedile con copri sedile in legno
[LxPxA]370x450x52 mm



B41DE003
€ 139,00

Sedile con apertura frontale in legno
[LxPxA]370x430x24 mm



B41DE004
€ 102,00

Kit di fissaggio per vaso sanitario
[LxPxA] mm



Y96SES29
€ 5,00

Colori/finiture



WB

Colori/finiture



W2

Pulsante da incasso a libera posizione - Oli
[LxPxA]91x85x91 mm



H52HGS02 xx
W1 € 43,00
€ 38,00
C1 € 49,50
€ 38,00

Pulsante a libera posizione - Oli
[LxPxA]110x61,5x118,5 mm



H52HGS01 xx
W1 € 42,00
€ 38,00
C1 € 51,00
€ 38,00

Sistema di scarico pneumatico, 235 mm.
[LxPxA]85x129x380 mm



H52HES01
€ 83,00

Rubinetto galleggiante
[LxPxA]65x140x255 mm



H52HLS07
€ 37,50

Colori/finiture



C1 W1

Colori/finiture



C1 W1

Pulsante a parete esterno, libera posizione,
comando facilitato
[LxPxA]110x88x110 mm



Colori/finiture



W1

Pulsante da incasso a parete, libera posizione,
comando facilitato
[LxPxA]100x115x100 mm



Colori/finiture



W1

H52HGS06
€ 47,00
€ 43,00

Deviatore per duplicazione comando di scarico
[LxPxA] mm



H52HES07
€ 91,00



CASUAL

Vaso monoblocco con apertura, altezza 50 cm., scarico a parete

- Installazione a pavimento
- Raccordo di scarico integrato, a parete
- Sistema di fissaggio tradizionale a vista con due fori, uno per lato
- Scarico con 6,0 litri
- Fissaggio a pavimento
- Bordo a brida
- Conforme al D.P.R. nr.: 503 e D.M. nr.: 236

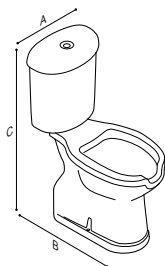

Materiale	Porcellana sanitaria
Colori/finiture	WB

Codice	Misura AxBxC [mm]	Peso Netto	Scarico	Prezzo € x1
B40CD055	380x755x925	40.00 kg.	Parete	686,00

L'articolo deve essere corredato di rubinetto - H52HLS07 -, del sistema di scarico - H52HES01 - e uno dei pulsanti di scarico

Pulsante pneumatico
[LxPxA]75,4x62x109 mm



H52HGS13
€ 50,00

Sedile con copri sedile in legno
[LxPxA]370x450x52 mm



B41DE003
€ 139,00

Sedile con apertura frontale in legno
[LxPxA]370x430x24 mm



B41DE004
€ 102,00

Kit di fissaggio per vaso sanitario
[LxPxA] mm



Y96SES29
€ 5,00

Colori/finiture



WB

Colori/finiture



W2

Pulsante da incasso a libera posizione - Oli
[LxPxA]91x85x91 mm



H52HGS02 xx
W1 € 43,00
€ 38,00
C1 € 49,50
€ 38,00

Pulsante a libera posizione - Oli
[LxPxA]110x61,5x118,5 mm



H52HGS01 xx
W1 € 42,00
€ 38,00
C1 € 51,00
€ 38,00

Sistema di scarico pneumatico, 235 mm.
[LxPxA]85x129x380 mm



H52HES01
€ 83,00

Rubinetto galleggiante
[LxPxA]65x140x255 mm



H52HLS07
€ 37,50

Colori/finiture



C1 W1

Colori/finiture



C1 W1

Deviatore per duplicazione comando di scarico
[LxPxA] mm



H52HES07
€ 91,00

Pulsante a parete esterno, libera posizione,
comando facilitato
[LxPxA]110x88x110 mm



Colori/finiture



W1

Pulsante da incasso a parete, libera posizione,
comando facilitato
[LxPxA]100x115x100 mm



Colori/finiture



W1

H52HGS06
€ 47,00
€ 43,00



CASUAL+

Lavabo ergonomico munito di supporto poggia gomiti

- Installazione sospeso a parete
- Predisposto per il fissaggio con tasselli o staffa inclinabile
- Foro per rubinetto in posizione centrale
- Vasca centrale
- Capacità vasca 15 litri
- Fronte concavo per avvicinamento facilitato
- Vasca priva del foro di "troppo-pieno"
- Conforme al D.P.R. nr.: 503 e D.M. nr.: 236

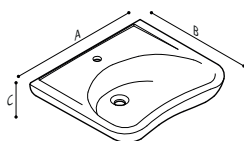

Materiale	Porcellana sanitaria			
Colori/finiture	WB			
Codice	Misura AxBxC [mm]	Peso Netto	Prezzo € x1	€ x3
B40CMS07	640x555x177	18.40 kg.	234,00	216,50

Predisposto per il fissaggio con tasselli o staffe inclinabili.
 Si ricorda che la piastra per pareti leggere - B41DCS19 - specifica per l'installazione di questo lavabo, richiede che la parete sia stata dotata di rinforzo.
 Per questo lavabo è richiesta la piletta a "tutto filetto".
 Articolo venduto anche in confezione kit - riferimento W40TASA01, W40TASA03

Kit piastra per pareti leggere
 [LxPxA]589x24x132 mm



B41DCS19
 € 44,50
 € 40,50

Telaio auto-portante, per lavabo, per pareti leggere
 [LxPxA]420x155x1150 mm



B41DDS26
 € 253,00
 € 240,50

Colori/finiture
N3

Piletta 1" 1/4 push-open
 [LxPxA]66,5x66,5x105 mm



Colori/finiture
C1

H52HAS24
 € 29,00



Y90SES42
 € 8,50
 € 7,00

Miscelatore mono comando per lavabo con leva clinica
 [LxPxA]50x197x217 mm



H50GBS35
 € 130,00

Colori/finiture
C1

Sifone flessibile con terminale a 90°
 [LxPxA]50x319x101 mm



Colori/finiture
W1

Sifone flessibile con terminale dritto
 [LxPxA]44x338x44 mm



H51HAS02
 € 31,50
 € 28,00

H51HAS01
 € 26,00
 € 22,50

Staffa inclinabile per lavabo, con pistone pneumatico
 [LxPxA]532x479x376 mm



Colori/finiture
W2

B41DAS16
 € 299,00
 € 265,00



CASUAL+

Vaso sanitario con apertura frontale, raccordo di scarico integrato

- Installazione a pavimento
- Sistema di scarico a cacciata
- Raccordo di scarico integrato
- Bordo superiore con apertura frontale
- Bordo a brida
- Scarico con 3,5 litri
- Sistema di fissaggio tradizionale a vista con 4 fori, due per lato
- Conforme al D.P.R. nr.: 503 e D.M. nr.: 236

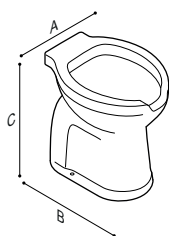

Materiale Porcellana sanitaria

Colori/finiture

WB

Codice	Misura AxBxC [mm]	Peso Netto	Scarico	Prezzo € x1	€ x3
B40CB010	380x600x485	21.00 kg.	Suolo	234,00	216,50
B40CB011	380x600x485	21.00 kg.	Parete	234,00	216,50

Articolo venduto anche in confezione kit - riferimento W40TBS05, W40TBS06

Sedile con copri sedile in polipropilene
[LxPxA]381x499x59 mm



B41DE042

€ 55,00
€ 50,50

Sedile con copri sedile in termoindurente
[LxPxA]385x498x55 mm



B41DE030

€ 99,00
€ 91,00

Colori/finiture

WB

Kit di fissaggio per vaso sanitario
[LxPxA] mm



Y96SES29

€ 5,00



130

Lavabo ergonomico con poggia gomiti

- Installazione sospeso a parete
- Predisposto per ancoraggio a muro con tasselli o staffe fisse e mobili
- Foro per rubinetto in posizione centrale
- Forme arrotondate prive di spigoli
- Vasca centrale
- Capacità vasca 10,5 litri
- Fronte concavo per avvicinamento facilitato
- Vasca senza foro "troppo-pieno"
- Poggia-gomiti ergonomico e risalto spartiacque antispruzzo
- Conforme al D.P.R. nr.: 503 e D.M. nr.: 236

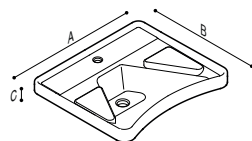

Materiale	Porcellana sanitaria			
Colori/finiture	WB			
Codice	Misura AxBxC [mm]	Peso Netto	Prezzo € x1	€ x3
B40CMS01	660x575x220	20.20 kg.	284,00	257,00

Staffa inclinabile per lavabo, con perno filettato
[LxPxA]465x157x365 mm



B41DAS02
€ 255,00
€ 231,00

Staffa inclinabile per lavabo, con perno filettato
[LxPxA]597x381x124,5 mm



B41DAS09
€ 151,00
€ 134,00

Staffe di fissaggio
[LxPxA]45x360x145 mm



B41DCS01
€ 54,00
€ 48,50

Kit Tasselli di fissaggio
[LxPxA]39,5x140x39,5 mm



Y90SES42
€ 8,50
€ 7,00

Colori/finiture

W2

Sifone flessibile con terminale dritto
[LxPxA]44x338x44 mm



H51HAS01
€ 26,00
€ 22,50

Colori/finiture

W2

Telaio auto-portante, per lavabo, per pareti leggere
[LxPxA]420x155x1150 mm



B41DDS26
€ 253,00
€ 240,50

Colori/finiture

W2

Staffa con movimento verticale regolabile
[LxPxA]640x123x340 mm



B41DAS08
€ 1.750,00

Staffa inclinabile per lavabo, con pistone pneumatico
[LxPxA]465x255x365 mm



B41DAS05
€ 300,00
€ 273,00

Colori/finiture

N3

Pileffa 1" 1/4 push-open
[LxPxA]66,5x66,5x105 mm



Colori/finiture

C1

H52HAS24
€ 29,00

Colori/finiture

W2

Miscelatore mono comando per lavabo con leva clinica
[LxPxA]50x197x217 mm



Colori/finiture

C1

H50GBS35
€ 130,00

Sifone flessibile con terminale a 90°
[LxPxA]50x319x101 mm



Colori/finiture

W1

H51HAS02
€ 31,50
€ 28,00

Vaso sanitario, con apertura frontale, con raccordo di scarico integrato

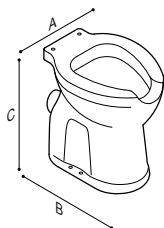

- Installazione a pavimento
- Sistema di scarico a cacciata
- Raccordo di scarico integrato
- Bordo a brida
- 4,5 litri di acqua per la versione con scarico a parete
- 6 litri di acqua per la versione con scarico a suolo
- Sistema di fissaggio tradizionale a vista con 4 fori, due per lato
- Conforme al D.P.R. nr.: 503 e D.M. nr.: 236

Materiale Porcellana sanitaria

Colori/finiture **WB**

Codice	Misura AxBxC [mm]	Peso Netto	Scarico	Prezzo € x1	€ x3
B40CB006	375x545x500	21.00 kg.	Suolo	302,00	278,00
B40CB007	375x580x500	21.00 kg.	Parete	302,00	278,00

Sedile con copri sedile in legno
[LxPxA]367x485x50 mm



Colori/finiture

WB

B41DE027

€ 114,00

€ 104,00

Sedile con copri sedile in polipropilene
[LxPxA]357x490x70 mm



Colori/finiture

W1

B41DE025

€ 58,00

€ 53,50

Sedile con apertura frontale in legno
[LxPxA]367x420x25 mm



Colori/finiture

WB

B41DE028

€ 94,00

€ 84,50

Kit di fissaggio per vaso sanitario
[LxPxA] mm



Y96SES29

€ 5,00

Sedile con copri sedile, soft-close, in legno
[LxPxA]367x485x50 mm



B41DE057

€ 149,00



130

Vaso sanitario, a pavimento, con raccordo di scarico integrato

- Installazione a pavimento
- Sistema di scarico a cacciata
- Bordo a brida
- 4,5 litri di acqua per la versione con scarico a parete
- 6 litri di acqua per la versione con scarico a suolo
- Sistema di fissaggio tradizionale a vista con 4 fori, due per lato
- Conforme al D.P.R. nr.: 503 e D.M. nr.: 236

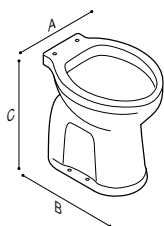

Materiale	Porcellana sanitaria
Colori/finiture	 WB

Codice	Misura AxBxC [mm]	Peso Netto	Scarico	Prezzo € x1	€ x3
B40CBC06	375x550x500	21.00 kg.	Suolo	340,00	313,00
B40CBC07	375x580x500	21.00 kg.	Parete	340,00	313,00

Sedile con copri sedile in legno
[LxPxA]367x485x50 mm



Colori/finiture
WB

B41DE027
€ 114,00
€ 104,00



Colori/finiture
W1

Sedile con copri sedile in polipropilene
[LxPxA]357x490x70 mm

B41DE025
€ 58,00
€ 53,50



Colori/finiture
WB

Sedile con apertura frontale in legno
[LxPxA]367x420x25 mm

B41DE028
€ 94,00
€ 84,50



Y96SES29
€ 5,00

Kit di fissaggio per vaso sanitario
[LxPxA] mm

Sedile con copri sedile, soft-close, in legno
[LxPxA]367x485x50 mm



B41DE057
€ 149,00



Colori/finiture
WD

Sedile con copri sedile
[LxPxA]370x494x50 mm

B41DEC27
€ 113,00
€ 101,00

Vaso sanitario-bidet con raccordo di scarico integrato, munito di ugello erogatore per funzione bidet

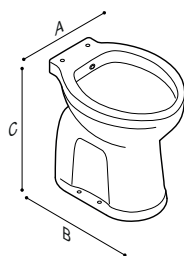

- Installazione a pavimento
- Sistema di scarico a cacciata
- Raccordo di scarico integrato
- Bordo a brida
- Ingresso acqua per ugello bidet, 3/8" maschio
- Ugello con getto fisso per lavaggio intimo
- Pressione minima per ugello bidet, 1,5 Bar
- Scarico con 6 litri
- Sistema di fissaggio tradizionale a vista con 4 fori, due per lato
- Conforme al D.P.R. nr.: 503 e D.M. nr.: 236

Materiale **Porcellana sanitaria**

Colori/finiture **WB**

Codice	Misura AxBxC [mm]	Peso Netto	Scarico	Prezzo € x1	€ x3
B40CGC06	375x550x500	22.50 kg.	Suolo	354,50	321,50
B40CGC07	375x580x500	22.50 kg.	Parete	354,50	321,50

Kit di fissaggio per vaso sanitario
[LxPxA] mm



Y96SES29
€ 5,00

Sedile con copri sedile in legno
[LxPxA]367x485x50 mm



Colori/finiture

WB

Deviatore per duplicazione comando di scarico
[LxPxA] mm



B41DE027
€ 114,00
€ 104,00

Sedile con copri sedile in polipropilene
[LxPxA]357x490x70 mm



Colori/finiture

W1

Sedile con copri sedile, soft-close, in legno
[LxPxA]367x485x50 mm



H52HES07
€ 91,00

B41DE025
€ 58,00
€ 53,50

Sedile con copri sedile
[LxPxA]370x494x50 mm



Colori/finiture

WD

Sedile con apertura frontale in legno
[LxPxA]367x420x25 mm



Colori/finiture

WB

B41DEC27
€ 113,00
€ 101,00

B41DE028
€ 94,00
€ 84,50

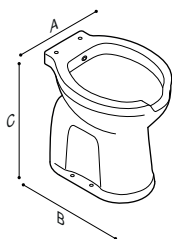

130

Vaso sanitario - bidet, con apertura frontale, con raccordo di scarico integrato, munito di ugello erogatore per funzione bidet.

- Installazione a pavimento
- Sistema di scarico a cacciata
- Raccordo di scarico integrato
- Bordo superiore con apertura frontale
- Bordo a brida
- Ingresso acqua per ugello bidet, 3/8" maschio
- Ugello con getto fisso per lavaggio intimo
- Pressione minima per ugello bidet, 1,5 Bar
- Scarico con 4,5 litri
- Sistema di fissaggio tradizionale a vista con 4 fori, due per lato
- Conforme al D.P.R. nr.: 503 e D.M. nr.: 236

Materiale	Porcellana sanitaria
Colori/finiture	 WB

Codice	Misura AxBxC [mm]	Peso Netto	Scarico	Prezzo € x1	€ x3
B40CG006	380x545x500	22.50	kg. Suolo	322,50	295,50
B40CG007	380x575x500	22.50	kg. Parete	322,50	295,50

Sedile con apertura frontale in legno
[LxPxA]367x420x25 mm



B41DE028
€ 94,00
€ 84,50

Colori/finiture

WB

Sedile con copri sedile in legno
[LxPxA]367x485x50 mm



Colori/finiture

WB

Sedile con copri sedile in polipropilene
[LxPxA]357x490x70 mm



B41DE027
€ 114,00
€ 104,00

Colori/finiture

W1

B41DE025
€ 58,00
€ 53,50



Kit di fissaggio per vaso sanitario
[LxPxA] mm

Y96SES29
€ 5,00

Deviatore per duplicazione comando di scarico
[LxPxA] mm



H52HES07
€ 91,00

Sedile con copri sedile, soft-close, in legno
[LxPxA]367x485x50 mm



B41DE057
€ 149,00

Vaso sanitario sospeso

- Installazione sospeso a parete
- Sistema di scarico a cacciata
- Bordo a brida
- Sifone arretrato per l'integrazione con raccordo in plastica
- Scarico con 6 litri
- Sistema di fissaggio tradizionale a vista

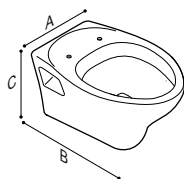

Materiale	Porcellana sanitaria		
Colori/finiture	WB		
Codice	Misura AxBxC [mm]	Peso Netto	Prezzo € x1
B40CAC02	370x560x390	20.80 kg.	300,00

Placca di comando per scarico
[LxPxA]245x19x165 mm



H52HGS25
€ 75,00

Telaio con cassetta, per pareti leggere in cartongesso, per vaso sanitario
[LxPxA]550x160x1180 mm



B41DDS34
€ 360,00

Telaio, per pareti leggere in cartongesso, per vaso sanitario
[LxPxA]500x120x404 mm



B41DDS28
€ 255,50
€ 243,50

Staffa di fissaggio
[LxPxA] mm



B41DDS01
€ 68,50
€ 58,50

Sedile con copri sedile in polipropilene
[LxPxA]357x455x47 mm



B41DE026
€ 58,00
€ 53,50

Sedile con copri sedile in legno
[LxPxA]355x435x57 mm



B41DE020
€ 111,00
€ 102,50

Sedile con copri sedile in legno
[LxPxA]360x440x54,5 mm



B41DEC20
€ 113,00
€ 101,00

Copri bordo in poliuretano morbido
[LxPxA]388x460x70 mm



B41DE036
€ 122,00
€ 102,00

Colori/finiture

WB

Colori/finiture

WB

Colori/finiture

WB

Colori/finiture

B6

Sedile con copri sedile, soft-close, in legno
[LxPxA]360x440x54,5 mm



B41DEC50
€ 149,00

Sedile con copri sedile, cerniera soft-close in legno
[LxPxA]355x435x57 mm



B41DE050
€ 149,00

Sedile con apertura frontale in legno
[LxPxA]355x405x31 mm



B41DE021
€ 96,00
€ 89,00

Sedile con copri sedile in polipropilene
[LxPxA]357x452x44 mm



B41DEC26
€ 76,50
€ 70,50

Colori/finiture

WB

Colori/finiture

WB



130

Vaso sanitario, con apertura frontale, sospeso

- Installazione sospeso a parete
- Sistema di scarico a cacciata
- Bordo a brida
- Sifone arretrato per l'integrazione con raccordo in plastica
- Bordo superiore con apertura frontale
- Scarico con 6 litri
- Sistema di fissaggio tradizionale a vista

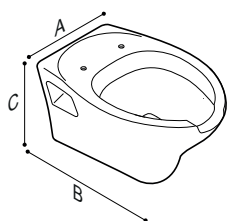

Materiale	Porcellana sanitaria			
Colori/finiture	WB			
Codice	Misura AxBxC [mm]	Peso Netto	Prezzo € x1	€ x3
B40CA002	370x550x400	20.80 kg.	343,50	312,50

Placca di comando per scarico
[LxPxA]245x19x165 mm



H52HGS25
€ 75,00

Telaio con cassetta, per pareti leggere in cartongesso, per vaso sanitario
[LxPxA]550x160x1180 mm



B41DDS34
€ 360,00

Telaio, per pareti leggere in cartongesso, per vaso sanitario
[LxPxA]500x120x404 mm



B41DDS28
€ 255,50
€ 243,50

Staffa di fissaggio
[LxPxA] mm



B41DDS01
€ 68,50
€ 58,50

Copri bordo in poliuretano morbido
[LxPxA]388x460x70 mm



B41DE036
€ 122,00
€ 102,00

Sedile con copri sedile in polipropilene
[LxPxA]357x455x47 mm



B41DE026
€ 58,00
€ 53,50

Sedile con apertura frontale in legno
[LxPxA]355x405x31 mm



B41DE021
€ 96,00
€ 89,00

Sedile con copri sedile in legno
[LxPxA]355x435x57 mm



B41DE020
€ 111,00
€ 102,50

Colori/finiture

B6

Colori/finiture

WB

Colori/finiture

WB

Colori/finiture

WB

Sedile con copri sedile, cerniera soft-close in legno
[LxPxA]355x435x57 mm



B41DE050
€ 149,00

Colori/finiture

WB

Vaso - bidet sospeso con apertura frontale, munito di ugello erogatore per funzione bidet

- Installazione sospeso a parete
- Sistema di scarico a cacciata
- Bordo a brida
- Sifone arretrato per l'integrazione con raccordo in plastica
- Bordo superiore con apertura frontale
- Ingresso acqua per ugello bidet, 3/8" maschio
- Ugello con getto fisso per lavaggio intimo
- Pressione minima per ugello bidet, 1,5 Bar
- Scarico con 6 litri
- Sistema di fissaggio tradizionale a vista

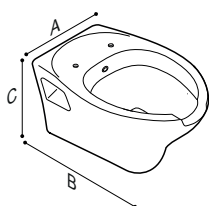

Materiale	Porcellana sanitaria			
Colori/finiture	WB			
Codice	Misura AxBxC [mm]	Peso Netto	Prezzo € x1	€ x3
B40CF002	370x550x405	16.80 kg.	343,50	304,00

Placca di comando per scarico
[LxPxA]245x19x165 mm



H52HGS25

€ 75,00

Telaio con cassetta, per pareti leggere in cartongesso, per vaso sanitario
[LxPxA]550x160x1180 mm



B41DDS34

€ 360,00

Telaio, per pareti leggere in cartongesso, per vaso sanitario
[LxPxA]500x120x404 mm



B41DDS28

€ 255,50

€ 243,50

Staffa di fissaggio
[LxPxA] mm



B41DDS01

€ 68,50

€ 58,50

Copri bordo in poliuretano morbido
[LxPxA]388x460x70 mm



B41DE036

€ 122,00

€ 102,00

Sedile con copri sedile in polipropilene
[LxPxA]357x455x47 mm



B41DE026

€ 58,00

€ 53,50

Sedile con apertura frontale in legno
[LxPxA]355x405x31 mm



B41DE021

€ 96,00

€ 89,00

Sedile con copri sedile in legno
[LxPxA]355x435x57 mm



B41DE020

€ 111,00

€ 102,50

Colori/finiture



B6

Colori/finiture



WB

Colori/finiture



WB

Colori/finiture



WB

Sedile con copri sedile, cerniera soft-close in legno
[LxPxA]355x435x57 mm



B41DE050

€ 149,00

Colori/finiture



WB



130

Vaso - bidet sospeso, munito di ugello erogatore per funzione bidet

- Installazione sospeso a parete
- Sistema di scarico a cacciata
- Bordo a brida
- Sifone arretrato per l'integrazione con raccordo in plastica
- Ingresso acqua per ugello bidet, 3/8" maschio
- Ugello con getto fisso per lavaggio intimo
- Pressione minima per ugello bidet, 1,5 Bar
- Scarico con 6 litri
- Sistema di fissaggio tradizionale a vista

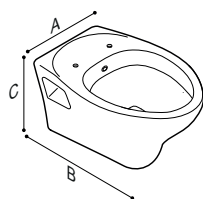

Materiale	Porcellana sanitaria		
Colori/finiture	WB		
Codice	Misura AxBxC [mm]	Peso Netto	Prezzo € x1
B40CFC02	370x560x405	20.80 kg.	335,00

Placca di comando per scarico
[LxPxA]245x19x165 mm



H52HGS25
€ 75,00

Telaio con cassetta, per pareti leggere in cartongesso, per vaso sanitario
[LxPxA]550x160x1180 mm



B41DDS34
€ 360,00

Telaio, per pareti leggere in cartongesso, per vaso sanitario
[LxPxA]500x120x404 mm



B41DDS28
€ 255,50
€ 243,50

Staffa di fissaggio
[LxPxA] mm



B41DDS01
€ 68,50
€ 58,50

Sedile con copri sedile in polipropilene
[LxPxA]357x455x47 mm



B41DE026
€ 58,00
€ 53,50

Sedile con apertura frontale in legno
[LxPxA]355x405x31 mm



B41DE021
€ 96,00
€ 89,00

Sedile con copri sedile in legno
[LxPxA]355x435x57 mm



B41DE020
€ 111,00
€ 102,50

Sedile con copri sedile in legno
[LxPxA]360x440x54,5 mm



B41DEC20
€ 113,00
€ 101,00

Colori/finiture
WB

Colori/finiture
WB

Colori/finiture
WB

Colori/finiture
WB

Copri bordo in poliuretano morbido
[LxPxA]388x460x70 mm



B41DE036
€ 122,00
€ 102,00

Colori/finiture
B6

Sedile con copri sedile, cerniera soft-close in legno
[LxPxA]355x435x57 mm



Colori/finiture
WB

Sedile con copri sedile, soft-close, in legno
[LxPxA]360x440x54,5 mm



B41DEC50
€ 149,00

Bidet sospeso

- Installazione sospeso a parete
- Foro per rubinetto in posizione centrale
- Sistema di fissaggio tradizionale a vista

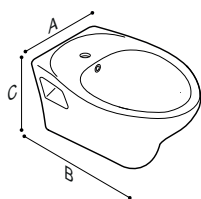

Materiale	Porcellana sanitaria		
Colori/finiture	WB		
Codice	Misura AxBxC [mm]	Peso Netto	Prezzo € x1
B40CHS02	375x550x400	17.50 kg.	300,00

Telaio autoportante per bidet
[LxPxA]500x180x880 mm



B41DDS35
€ 271,00

Staffa di fissaggio
[LxPxA] mm



B41DDS01
€ 68,50
€ 58,50



130

Vaso bidet, allungato, sospeso, con apertura frontale, munito di ugello erogatore per funzione bidet

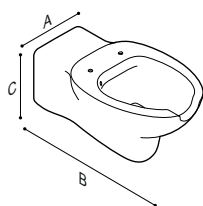

- Installazione sospeso a parete
- Sistema di scarico a cacciata
- Bordo rimless
- Sifone arretrato per l'integrazione con raccordo in plastica
- Bordo superiore con apertura frontale
- Ingresso acqua per ugello bidet, 3/8" maschio
- Ugello con getto fisso per lavaggio intimo
- Pressione minima per ugello bidet, 1,5 Bar
- Scarico con 6 litri
- Sistema di fissaggio tradizionale a vista
- Elementi per l'ancoraggio inclusi nella confezione del prodotto
- Conforme al D.P.R. nr.: 503 e D.M. nr.: 236

Materiale	Porcellana sanitaria		
Colori/finiture	 WB		
Codice	Misura AxBxC [mm]	Peso Netto	Prezzo € x1
B40CF005	370x750x405	24.00 kg.	622,00

Placca di comando per scarico [LxPxA]245x19x165 mm



H52HGS25
€ 75,00

Telaio con cassetta, per pareti leggere in cartongesso, per vaso sanitario [LxPxA]550x160x1180 mm



B41DDS34
€ 360,00

Telaio, per pareti leggere in cartongesso, per vaso sanitario [LxPxA]500x120x404 mm



B41DDS28
€ 255,50
€ 243,50

Staffa di fissaggio [LxPxA] mm



B41DDS01
€ 68,50
€ 58,50

Sedile con copri sedile, cerniera soft-close in legno [LxPxA]355x435x57 mm



B41DE050
€ 149,00

Sedile con copri sedile in polipropilene [LxPxA]357x455x47 mm



B41DE026
€ 58,00
€ 53,50

Sedile con apertura frontale in legno [LxPxA]355x405x31 mm



B41DE021
€ 96,00
€ 89,00

Sedile con copri sedile in legno [LxPxA]355x435x57 mm



B41DE020
€ 111,00
€ 102,50

Colori/finiture
 WB

Colori/finiture
 WB

Colori/finiture
 WB

Colori/finiture
 WB

Copri bordo in poliuretano morbido [LxPxA]388x460x70 mm





B41DE036
€ 122,00
€ 102,00

Colori/finiture
 B6

Vaso sanitario, allungato, con apertura frontale

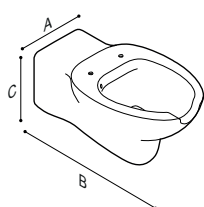
- Installazione sospeso a parete
- Sistema di scarico a cacciata
- Elementi per il fissaggio forniti con il prodotto
- Bordo rimless
- Sifone arretrato per l'integrazione con raccordo in plastica
- Bordo superiore con apertura frontale
- Scarico con 6 litri
- Sistema di fissaggio nascosto
- Elementi per l'ancoraggio inclusi nella confezione del prodotto
- Conforme al D.P.R. nr.: 503 e D.M. nr.: 236



Materiale	Porcellana sanitaria			
Colori/finiture	 WB			
Codice	Misura AxBxC [mm]	Peso Netto	Prezzo € x1	€ x3
B40CA005	370x750x405	24.00 kg.	530,00	499,00

Placca di comando per scarico
[LxPxA]245x19x165 mm



H52HGS25

€ 75,00

Telaio con cassetta, per pareti leggere in cartongesso, per vaso sanitario
[LxPxA]550x160x1180 mm



B41DDS34

€ 360,00

Telaio, per pareti leggere in cartongesso, per vaso sanitario
[LxPxA]500x120x404 mm



B41DDS28

€ 255,50

€ 243,50

Staffa di fissaggio
[LxPxA] mm



B41DDS01

€ 68,50

€ 58,50

Copri bordo in poliuretano morbido
[LxPxA]388x460x70 mm



B41DE036

€ 122,00

€ 102,00

Sedile con copri sedile in polipropilene
[LxPxA]357x455x47 mm



B41DE026

€ 58,00

€ 53,50

Sedile con apertura frontale in legno
[LxPxA]355x405x31 mm



B41DE021

€ 96,00

€ 89,00

Sedile con copri sedile in legno
[LxPxA]355x435x57 mm



B41DE020

€ 111,00

€ 102,50

Colori/finiture



B6

Colori/finiture



WB

Colori/finiture



WB

Colori/finiture



WB

Sedile con copri sedile, cerniera soft-close in legno
[LxPxA]355x435x57 mm



B41DE050

€ 149,00

Colori/finiture



WB

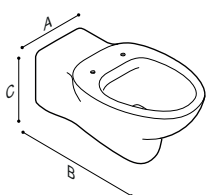

130

Vaso sanitario, allungato, sospeso

- Installazione sospeso a parete
- Sistema di scarico a cacciata
- Elementi per il fissaggio forniti con il prodotto
- Bordo rimless
- Sifone arretrato per l'integrazione con raccordo in plastica
- Scarico con 6 litri
- Sistema di fissaggio nascosto
- Elementi per l'ancoraggio inclusi nella confezione del prodotto
- Conforme al D.P.R. nr.: 503 e D.M. nr.: 236

Materiale	Porcellana sanitaria			
Colori/finiture	WB			
Codice	Misura AxBxC [mm]	Peso Netto	Prezzo € x1	€ x3
B40CAC05	370x750x405	24.00 kg.	542,00	502,50

Placca di comando per scarico
[LxPxA]245x19x165 mm



H52HGS25
€ 75,00

Telaio con cassetta, per pareti leggere in cartongesso, per vaso sanitario
[LxPxA]550x160x1180 mm



B41DDS34
€ 360,00

Telaio, per pareti leggere in cartongesso, per vaso sanitario
[LxPxA]500x120x404 mm



B41DDS28
€ 255,50
€ 243,50

Staffa di fissaggio
[LxPxA] mm



B41DDS01
€ 68,50
€ 58,50

Sedile con copri sedile in polipropilene
[LxPxA]357x452x44 mm



B41DEC26
€ 76,50
€ 70,50

Sedile con copri sedile in polipropilene
[LxPxA]357x455x47 mm



B41DE026
€ 58,00
€ 53,50

Sedile con apertura frontale in legno
[LxPxA]355x405x31 mm



B41DE021
€ 96,00
€ 89,00

Sedile con copri sedile in legno
[LxPxA]355x435x57 mm



B41DE020
€ 111,00
€ 102,50

Colori/finiture

WB

Colori/finiture

WB

Colori/finiture

WB

Sedile con copri sedile, soft-close, in legno
[LxPxA]360x440x54,5 mm



B41DEC50
€ 149,00

Sedile con copri sedile, cerniera soft-close in legno
[LxPxA]355x435x57 mm



B41DE050
€ 149,00

Copri bordo in poliuretano morbido
[LxPxA]388x460x70 mm



B41DE036
€ 122,00
€ 102,00

Sedile con copri sedile in legno
[LxPxA]360x440x54,5 mm



B41DEC20
€ 113,00
€ 101,00

Colori/finiture

WB

Colori/finiture

B6

Colori/finiture

WB



130 T

Vaso sanitario, allungato, sospeso con apertura frontale

- Installazione sospeso a parete
- Sistema di scarico a cacciata
- Bordo rimless
- Sifone arretrato per l'integrazione con raccordo in plastica
- Bordo superiore con apertura frontale
- Scarico con 6 litri
- Sistema di fissaggio nascosto
- Elementi per l'ancoraggio inclusi nella confezione del prodotto
- Conforme al D.P.R. nr.: 503 e D.M. nr.: 236

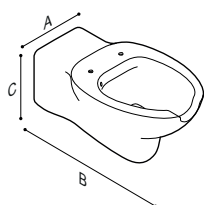

Materiale	Porcellana sanitaria		
Colori/finiture	WB		
Codice	Misura AxBxC [mm]	Peso Netto	Prezzo € x1
B40CA006	370x750x405	24.00 kg.	425,50

Placca di comando per scarico
[LxPxA]245x19x165 mm



H52HGS25
€ 75,00

Telaio con cassetta, per pareti leggere in cartongesso, per vaso sanitario
[LxPxA]550x160x1180 mm



B41DDS34
€ 360,00

Telaio, per pareti leggere in cartongesso, per vaso sanitario
[LxPxA]500x120x404 mm



B41DDS28
€ 255,50
€ 243,50

Staffa di fissaggio
[LxPxA] mm



B41DDS01
€ 68,50
€ 58,50

Copri bordo in poliuretano morbido
[LxPxA]388x460x70 mm



B41DE036
€ 122,00
€ 102,00

Colori/finiture

B6

Sedile con apertura frontale in legno
[LxPxA]355x405x31 mm



Colori/finiture

WB

Sedile con copri sedile in polipropilene
[LxPxA]357x455x47 mm



Colori/finiture

WB

Sedile con copri sedile in legno
[LxPxA]355x435x57 mm



Colori/finiture

WB

B41DE020
€ 111,00
€ 102,50

Sedile con copri sedile, cerniera soft-close in legno
[LxPxA]355x435x57 mm



Colori/finiture

WB

B41DE050
€ 149,00

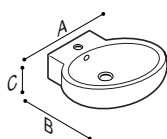

SALVASPAZIO

Lavamani

- Installazione sospeso a parete
- Foro per rubinetto in posizione centrale
- Vasca centrale
- Capacità vasca 7 litri
- Vasca munita di foro per "troppo-pieno"

Materiale Porcellana sanitaria

Colori/finiture **WB**

Codice	Misura AxBxC [mm]	Prezzo € x1
B43CMS02	545x485x200	292,00

Sifone per lavabo, corpo fondo lungo
[LxPxA]56x313x301 mm



Colori/finiture **C1**

H51HAS07
€ 84,00

Piletta 1" 1/4 push-open
[LxPxA]66,5x66,5x105 mm



Colori/finiture **C1**

H52HAS24
€ 29,00

Kit Tasselli di fissaggio
[LxPxA]39,5x140x39,5 mm



Y90SES42
€ 8,50
€ 7,00

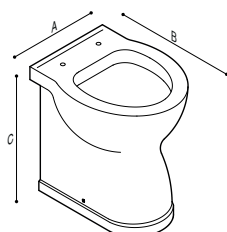

SALVASPAZIO

Vaso sanitario, altezza 50 cm.

- Installazione a pavimento
- Sistema di scarico a cacciata
- Sifone arretrato per l'integrazione con raccordo in plastica
- Bordo a brida
- Scarico con 6 litri
- Sistema di fissaggio tradizionale a vista
- Conforme al D.P.R. nr.: 503 e D.M. nr.: 236

Materiale Porcellana sanitaria

Colori/finiture **WB**

Codice	Misura AxBxC [mm]	Peso Netto	Prezzo € x1	€ x3
B43CBC03	380x480x500	26.00 kg.	480,00	432,00

Per il prezzo ed i tempi di consegna della finitura "WO", contattare l'ufficio commerciale dell'azienda.

Raccordo per scarico a parete, 400 mm.
[LxPxA]132x400x132 mm



H52HCS03
€ 27,00

Raccordo per scarico a parete, 235 mm.
[LxPxA]132x265x132 mm



H52HCS02
€ 15,50

Sedile con coprisedile
[LxPxA]372x428x46 mm



Colori/finiture **WB**

B41DEC45
€ 159,00
€ 144,00

Elementi per fissaggio di vasi o bidet
[LxPxA] mm



Y90SES21
€ 20,00

Raccordo flessibile per WC
[LxPxA] mm



H52HCS13
€ 28,50

Raccordo scarico a suolo 90° con canotto flessibile
[LxPxA]120x251,5x354,2 mm



H52HCS12
€ 33,50

Raccordo tecnico per scarico a suolo
[LxPxA]138x153x289 mm



H52HCS01
€ 20,00

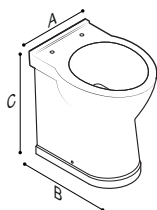

SALVASPAZIO

Vaso sanitario, altezza 41,5 cm.

- Installazione a pavimento
- Sistema di scarico a cacciata
- Sifone arretrato per l'integrazione con raccordo in plastica
- Bordo a brida
- Scarico con 6 litri
- Sistema di fissaggio tradizionale a vista

Materiale	Porcellana sanitaria	
Colori/finiture	WB	
Codice	Misura AxBxC [mm]	Prezzo € x1
B43CBS01	375x480x415	314,50

Sedile con coprisedile
[LxPxA]372x428x46 mm



Colori/finiture

WB

B41DEC45

€ 159,00
€ 144,00

Elementi per fissaggio di vasi o bidet
[LxPxA] mm



Y90SES21

€ 20,00

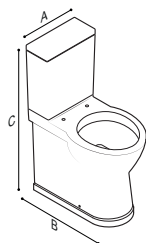

SALVASPAZIO

Vaso sanitario monoblocco altezza 41,5 cm.

- Installazione a pavimento
- Sistema di scarico a cacciata
- Sifone arretrato per l'integrazione con raccordo in plastica
- Bordo a brida
- Scarico con 6 litri
- Sistema di fissaggio tradizionale a vista
- Non a norma per uso da parte di diversamente abili

Materiale	Porcellana sanitaria		
Colori/finiture	WB		
Codice	Misura AxBxC [mm]	Prezzo € x1	
B43CDS51	375x660x855	814,00	

Sistema di scarico pneumatico, 235 mm.
[LxPxA]85x129x380 mm



H52HES01
€ 83,00

Rubinetto galleggiante
[LxPxA]65x140x255 mm



H52HLS07
€ 37,50

Sedile con coprisedile
[LxPxA]372x428x46 mm



Colori/finiture
WB

B41DEC45
€ 159,00
€ 144,00

Elementi per fissaggio di vasi o bidet
[LxPxA] mm



Y90SES21
€ 20,00

Raccordo per scarico a parete, 235 mm.
[LxPxA]132x265x132 mm



H52HCS02
€ 15,50

Raccordo scarico a suolo 90° con canotto flessibile
[LxPxA]120x251,5x354,2 mm



H52HCS12
€ 33,50

Raccordo tecnico per scarico a suolo
[LxPxA]138x153x289 mm



H52HCS01
€ 20,00

Batteria di scarico
[LxPxA]95x95x390 mm



H52HES05
€ 75,00

Raccordo flessibile per WC
[LxPxA] mm



H52HCS13
€ 28,50

Raccordo per scarico a parete, 400 mm.
[LxPxA]132x400x132 mm



H52HCS03
€ 27,00

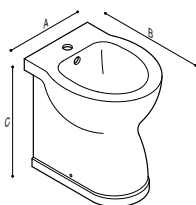

SALVASPAZIO

Bidet, altezza 50 cm.

- Installazione a pavimento
- Foro per rubinetto in posizione centrale
- Sistema di fissaggio tradizionale a vista
- Conforme al D.P.R. nr.: 503 e D.M. nr.: 236

Materiale	Porcellana sanitaria		
Colori/finiture	WB		
Codice	Misura AxBxC [mm]	Peso Netto	Prezzo € x1
B43CIC03	380x480x500	22.00 kg.	480,00
			€ x3
			432,00

Per il prezzo ed i tempi di consegna della finitura "WO", contattare l'ufficio commerciale dell'azienda.

Elementi per fissaggio di vasi o bidet
[LxPxA] mm



Y90SES21
€ 20,00

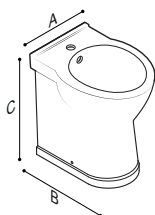

SALVASPAZIO

Bidet, altezza 41,5 cm.

- Installazione a pavimento, filo muro
- Foro per rubinetto in posizione centrale
- Sistema di fissaggio tradizionale a vista

Materiale Porcellana sanitaria

Colori/finiture **WB**

Codice	Misura AxBxC [mm]	Prezzo € x1
B43CIS01	385x485x415	313,00

Elementi per fissaggio di vasi o bidet [LxPxA] mm



Y90SES21
€ 20,00

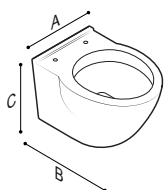

SALVASPAZIO

Vaso sanitario sospeso

- Installazione sospeso a parete
- Sistema di scarico a cacciata
- Bordo a brida
- Sifone arretrato per l'integrazione con raccordo in plastica
- Scarico con 6 litri
- Sistema di fissaggio nascosto

Materiale Porcellana sanitaria

Colori/finiture **WB**

Codice	Misura AxBxC [mm]	Prezzo € x1
B43CA501	370x505x365	309,50

Sedile con coprisedile [LxPxA]372x428x46 mm



B41DEC45
€ 159,00
€ 144,00

Colori/finiture

WB

Telaio con cassetta, per pareti leggere in cartongesso, per vaso sanitario [LxPxA]550x160x1180 mm



B41DDS34
€ 360,00

Telaio, per pareti leggere in cartongesso, per vaso sanitario [LxPxA]500x120x404 mm



B41DDS28
€ 255,50
€ 243,50

Staffa di fissaggio [LxPxA] mm



B41DDS01
€ 68,50
€ 58,50

Placca di comando per scarico [LxPxA]245x19x165 mm



H52HGS25
€ 75,00

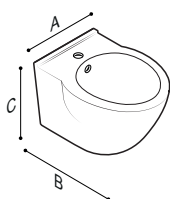

SALVASPAZIO

Bidet sospeso

- Installazione sospeso a parete
- Foro per rubinetto in posizione centrale
- Sistema di fissaggio tradizionale a vista

Materiale	Porcellana sanitaria		
Colori/finiture	WB		
Codice	Misura AxBxC [mm]		Prezzo € x1
B43CHS01	385x505x285		313,00

Telaio autoportante per bidet
[LxPxA]500x180x880 mm



B41DDS35
€ 271,00

Staffa di fissaggio
[LxPxA] mm



B41DDS01
€ 68,50
€ 58,50

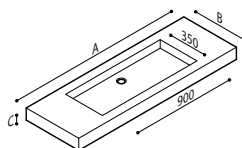

PIANI

Console

- Installazione sospeso a parete
- Piano con catino in pietra acrilica, realizzato con tecnica di incollaggio
- Vasca centrale
- Capacità della vasca: 22 litri
- Vasca priva del foro di "troppo-pieno"
- Ampi ripiani ai lati della vasca
- Articolo completo di staffe per l'ancoraggio a parete

Materiale	Pietra acrilica			
Colori/finiture	W3			
Codice	Misura AxBxC [mm]	Peso Netto	Modello	Prezzo € x1
B46CNM24	1500x500x120	38.00 kg.	Novantagradi	1.962,00
B46CNM25	1800x500x120	42.00 kg.	Novantagradi	2.320,00

L'articolo non è munito di mensole che devono essere richieste a parte.
Per ottenere altri colori o personalizzazioni specifiche contattare l'ufficio tecnico Ponte Giulio.
Qualora si desiderasse munire la vasca del foro di "troppo pieno" deve essere richiesta l'opzione specifica - H51HAS06. Si suggerisce di effettuare tale operazione in azienda.

Insieme troppo pieno
[LxPxA] mm



Colori/finiture
C1

H51HAS06
€ 19,00

Piletta 1" 1/4 push-open
[LxPxA]66,5x66,5x105 mm



Colori/finiture
C1

H52HAS24
€ 29,00

Piletta, passaggio libero, con copri-foro in pietra acrilica
[LxPxA]72x72x120 mm



Colori/finiture
W3

H52HAM16
€ 112,00

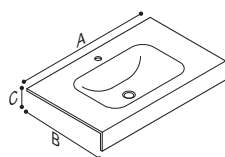

PIANI

Piano lavabo

- Installazione sospeso a parete
- Piano con catino in Corian®, realizzato con tecnica di incollaggio
- Foro per rubinetto in posizione centrale
- Vasca centrale
- Capacità della vasca 19 litri
- Vasca priva del foro di "troppo-pieno"
- L'articolo è provvisto di ripiani ai lati della vasca

Materiale Pietra acrilica

Colori/finiture W3

Codice	Misura AxBxC [mm]	Peso Netto	Modello	Prezzo € x1
B46TLM90	900x550x120	21.30 kg.	Press	1.515,00
B46TLM91	1000x550x120	22.50 kg.	Press	1.540,00
B46TLM92	1200x550x120	26.00 kg.	Press	1.620,00

L'articolo non è munito di mensole che devono essere richieste a parte.
 Per ottenere altri colori o personalizzazioni specifiche contattare l'ufficio tecnico Ponte Giulio.
 Qualora si desiderasse munire la vasca del foro di "troppo pieno" deve essere richiesta l'opzione specifica - H51HAS06. Si suggerisce di effettuare tale operazione in azienda.

Fianco laterale destro
[LxPxA] mm



Y46TLR01
€ 90,00

Colori/finiture

W3

Piletta "push-open", con copri-foro in pietra acrilica
[LxPxA] 72x72x134 mm



H52HAM17
€ 112,00

Colori/finiture

W3

Profilo "alzatina", incollato con spigolo raggato
[LxPxA] mm



Y46TLM25
€ 237,00

Colori/finiture

W3

Piletta, passaggio libero, con copri-foro in pietra acrilica
[LxPxA] 72x72x120 mm



Colori/finiture

W3

Staffa in acciaio verniciato
[LxPxA] 89x450x106 mm



B41DCS13
€ 57,00

Profilo "alzatina", incollato
[LxPxA] mm



Colori/finiture

W3

Insieme troppo pieno
[LxPxA] mm



Colori/finiture

C1

Sifone per lavabo, corpo fondo lungo
[LxPxA] 56x313x301 mm



Colori/finiture

C1

Profilo "alzatina", da incollare
[LxPxA] mm



Y46TLM24
€ 105,00

Colori/finiture

W3

Fianco laterale sinistro
[LxPxA] mm



Colori/finiture

W3

Piletta 1" 1/4 push-open
[LxPxA] 66,5x66,5x105 mm



Colori/finiture

C1

Y46TLM23
€ 50,00

Y46TLL01
€ 90,00

H51HAS06
€ 19,00

H51HAS07
€ 84,00

H52HAS24
€ 29,00

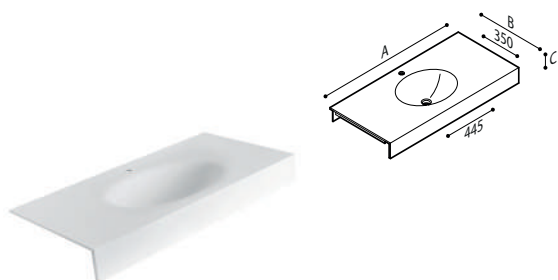

PIANI

Piano lavabo

- Installazione sospeso a parete
- Piano con catino in Corian®, realizzato con tecnica di incollaggio
- Foro per rubinetto in posizione centrale
- Vasca centrale
- Capacità della vasca 11 litri
- Vasca priva del foro di "troppo-pieno"
- L'articolo è provvisto di ripiani ai lati della vasca

Materiale	Pietra acrilica
Colori/finiture	W3

Codice	Misura AxBxC [mm]	Peso Netto	Modello	Prezzo € x1
B46TLM58	1000x550x120	21.50 kg.	Press	1.540,00
B46TLM59	1100x550x120	22.50 kg.	Press	1.550,00
B46TLM60	1200x550x120	25.00 kg.	Press	1.630,00

L'articolo non è munito di mensole che devono essere richieste a parte.
Per ottenere altri colori o personalizzazioni specifiche contattare l'ufficio tecnico Ponte Giulio.

Sifone per lavabo, corpo fondo lungo
[LxPxA]56x313x301 mm



H51HAS07
€ 84,00

Colori/finiture
 C1

Staffa in acciaio verniciato
[LxPxA]89x450x106 mm



B41DCS13
€ 57,00

Profilo "alzatina", incollato
[LxPxA] mm



Colori/finiture
 W3

Insieme troppo pieno
[LxPxA] mm



Colori/finiture
 C1

Y46TLM24
€ 105,00

Fianco laterale sinistro
[LxPxA] mm



Colori/finiture
 W3

Piletta 1" 1/4 push-open
[LxPxA]66,5x66,5x105 mm



Colori/finiture
 C1

H51HAS06
€ 19,00

Y46TLL01
€ 90,00

Fianco laterale destro
[LxPxA] mm



Colori/finiture
 W3

Piletta, passaggio libero, con copri-foro in pietra acrilica
[LxPxA]72x72x120 mm



Colori/finiture
 W3

H52HAS24
€ 29,00

Y46TLR01
€ 90,00

H52HAM16
€ 112,00



Immagine della versione SINISTRA

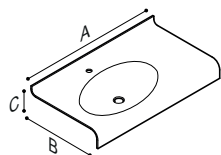

PIANI

Piano lavabo

- Installazione sospeso a parete
- Piano "termoformato" con vasca integrata in Corian®
- Foro per rubinetto in posizione centrale rispetto alla vasca
- Vasca laterale
- Capacità della vasca 8,5 litri
- Vasca priva del foro di "troppo-pieno"
- L'articolo è provvisto di ripiani ai lati della vasca

Materiale Pietra acrilica

Colori/finiture

W3

Codice	Misura AxBxC [mm]	Peso Netto	Modello	Prezzo € x1
B46TLR88	DX 1000x600x180	14.50 kg.	Form	925,00
B46TLL88	SX 1000x600x180	14.50 kg.	Form	930,00
B46TLR89	DX 1200x600x180	16.90 kg.	Form	995,00
B46TLL89	SX 1200x600x180	16.90 kg.	Form	1.000,00

L'articolo non è munito di mensole che devono essere richieste a parte.
Per ottenere altri colori o personalizzazioni specifiche contattare l'ufficio tecnico Ponte Giulio.
Qualora si desiderasse munire la vasca del foro di "troppo pieno" deve essere richiesta l'opzione specifica.

Sifone per lavabo, corpo tondo lungo
[LxPxA]56x313x301 mm



H51HAS07

€ 84,00

Colori/finiture



C1

Piletta, passaggio libero, con copri-foro in pietra acrilica
[LxPxA]72x72x120 mm



H51HAS07

€ 84,00

Colori/finiture



W3

Piletta 1" 1/4 push-open
[LxPxA]66,5x66,5x105 mm



H52HAM16

€ 112,00

Colori/finiture



C1

H52HAS24

€ 29,00

Staffa in acciaio verniciato
[LxPxA]89x450x106 mm



B41DCS13

€ 57,00

Insieme troppo pieno
[LxPxA] mm



H51HAS06

€ 19,00

Colori/finiture



C1

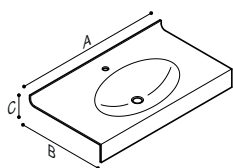

PIANI

Piano lavabo

- Installazione sospeso a parete
- Piano "termoformato" con vasca integrata in Corian®
- Foro per rubinetto in posizione centrale
- Vasca centrale
- Capacità della vasca 8,5 litri
- Vasca priva del foro di "troppo-pieno"
- L'articolo è provvisto di ripiani ai lati della vasca

Materiale Pietra acrilica

Colori/finiture  **W3**

Codice	Misura AxBxC [mm]	Peso Netto	Modello	Prezzo € x1
B46TLM34	1000x600x180	14.50 kg.	Form	1.215,00
B46TLM36	1400x600x180	19.30 kg.	Form	1.415,00

L'articolo non è munito di mensole che devono essere richieste a parte.
 Per ottenere altri colori o personalizzazioni specifiche contattare l'ufficio tecnico Ponte Giulio.
 Qualora si desiderasse munire la vasca del foro di "troppo pieno" deve essere richiesta l'opzione specifica.

Piletta, passaggio libero, con copri-foro in pietra acrilica [LxPxA]72x72x120 mm



H52HAM16
€ 112,00

Colori/finiture  **W3**

Staffa in acciaio verniciato [LxPxA]89x450x106 mm



B41DCS13
€ 57,00

Piletta 1" 1/4 push-open [LxPxA]66,5x66,5x105 mm



Colori/finiture  **C1**

Sifone per lavabo, corpo tondo lungo [LxPxA]56x313x301 mm



Colori/finiture  **C1**

Fianco laterale sinistro [LxPxA] mm



Colori/finiture  **W3**

Insieme troppo pieno [LxPxA] mm



Colori/finiture  **C1**

Fianco laterale destro [LxPxA] mm



Colori/finiture  **W3**

Piletta "push-open", con copri-foro in pietra acrilica [LxPxA]72x72x134 mm



Colori/finiture  **W3**

H52HAS24
€ 29,00

Y46TLL01
€ 90,00

Y46TLR01
€ 90,00

H51HAS07
€ 84,00

H51HAS06
€ 19,00

H52HAM17
€ 112,00

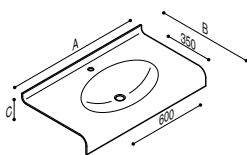

PIANI

Piano lavabo

- Installazione sospeso a parete
- Piano "termoformato" con vasca integrata in pietra acrilica
- Foro per rubinetto in posizione centrale
- Vasca centrale
- Capacità della vasca 8,5 litri
- Vasca priva del foro di "troppo-pieno"
- L'articolo è provvisto di ripiani ai lati della vasca

Materiale Pietra acrilica

Colori/finiture

w3

Codice	Misura AxBxC [mm]	Peso Netto	Modello	Prezzo € x1
B46TLM83	800x600x180	12.10 kg.	Print	880,00
B46TLM84	1000x600x180	14.50 kg.	Print	925,00
B46TLM85	1200x600x180	16.90 kg.	Print	995,00
B46TLM86	1400x600x180	19.30 kg.	Print	1.100,00
B46TLM87	1600x600x180	21.70 kg.	Print	1.255,00

L'articolo non è munito di mensole che devono essere richieste a parte.

Per ottenere altri colori o personalizzazioni specifiche contattare l'ufficio tecnico Ponte Giulio.

Qualora si desiderasse munire la vasca del foro di "troppo pieno" deve essere richiesta l'opzione specifica - H51HAS06. Si suggerisce di effettuare tale operazione in azienda.

Insieme troppo pieno
[LxPxA] mm



H51HAS06
€ 19,00

Colori/finiture



C1

Piletta "push-open", con copri-foro in pietra acrilica
[LxPxA]72x72x134 mm



H52HAM17
€ 112,00

Colori/finiture



w3

Piletta, passaggio libero, con copri-foro in pietra acrilica
[LxPxA]72x72x120 mm



H52HAM16
€ 112,00

Colori/finiture



w3

Piletta 1" 1/4 push-open
[LxPxA]66,5x66,5x105 mm



H52HAS24
€ 29,00

Colori/finiture



C1

Staffa in acciaio verniciato
[LxPxA]89x450x106 mm



B41DCS13
€ 57,00

Sifone per lavabo, corpo tondo lungo
[LxPxA]56x313x301 mm



H51HAS07
€ 84,00

Colori/finiture



C1



Immagine della versione SINISTRA

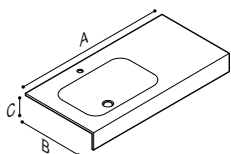

PIANI

Piano lavabo

- Installazione sospeso a parete
- Piano con catino in Corian®, realizzato con tecnica di incollaggio
- Foro per rubinetto in posizione centrale rispetto alla vasca
- Vasca laterale
- Capacità della vasca 19 litri
- Vasca priva del foro di "troppo-pieno"
- L'articolo è provvisto di ripiano a lato della vasca

Materiale	Pietra acrilica
Colori/finiture	W3

Codice	Misura AxBxC [mm]	Peso Netto	Modello	Prezzo € x1
B46TLR91	DX 1000x550x120	22.50 kg.	Press	1.590,00
B46TLL91	SX 1000x550x120	22.50 kg.	Press	1.590,00
B46TLR92	DX 1200x550x120	26.00 kg.	Press	1.675,00
B46TLL92	SX 1200x550x120	26.00 kg.	Press	1.675,00

L'articolo non è munito di mensole che devono essere richieste a parte.
 Per ottenere altri colori o personalizzazioni specifiche contattare l'ufficio tecnico Ponte Giulio.
 Qualora si desiderasse munire la vasca del foro di "troppo pieno" deve essere richiesta l'opzione specifica.

Fianco laterale destro
[LxPxA] mm



Y46TLR01
€ 90,00

Colori/finiture
 W3

Profilo "alzatina", incollato con spigolo raggiato
[LxPxA] mm



Y46TLM25
€ 237,00

Colori/finiture
 W3

Profilo "alzatina", incollato
[LxPxA] mm



Y46TLM24
€ 105,00

Colori/finiture
 W3

Profilo "alzatina", da incollare
[LxPxA] mm



Y46TLM23
€ 50,00

Colori/finiture
 W3

Piletta "push-open", con copri-foro in pietra acrilica
[LxPxA]72x72x134 mm



H52HAM17
€ 112,00

Colori/finiture
 W3

Piletta, passaggio libero, con copri-foro in pietra acrilica
[LxPxA]72x72x120 mm



H52HAM16
€ 112,00

Colori/finiture
 W3

Insieme troppo pieno
[LxPxA] mm



H51HAS06
€ 19,00

Colori/finiture
 C1

Fianco laterale sinistro
[LxPxA] mm



Y46TLL01
€ 90,00

Colori/finiture
 W3

Staffa in acciaio verniciato
[LxPxA]89x450x106 mm



B41DCS13
€ 57,00

Colori/finiture
 C1

Sifone per lavabo, corpo fondo lungo
[LxPxA]56x313x301 mm



H51HAS07
€ 84,00

Colori/finiture
 C1

Piletta 1" 1/4 push-open
[LxPxA]66,5x66,5x105 mm



H52HAS24
€ 29,00

Colori/finiture
 C1

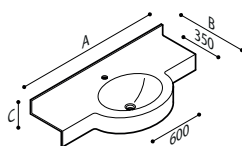

PIANI

Piano lavabo

- Installazione sospeso a parete
- Piano "termoformato" con vasca integrata in aggetto
- Vasca centrale
- Capacità della vasca 9,5 litri
- Vasca munita di foro "troppo-pieno"
- L'articolo è provvisto di ripiani ai lati della vasca

Materiale	Pietra acrilica		
Colori/finiture	w3		
Codice	Misura AxBxC [mm]	Modello	Prezzo € x1
B46TLM11	1000x550x180	Form	1.187,00
B46TLM12	1200x550x180	Form	1.325,00
B46TLM13	1400x550x180	Form	1.395,00
B46TLM14	1600x550x180	Form	1.535,00

L'articolo non è munito di mensole che devono essere richieste a parte.
 Per ottenere altri colori o personalizzazioni specifiche contattare l'ufficio tecnico Ponte Giulio.
 Qualora si desiderasse munire la vasca del foro di "troppo pieno" deve essere richiesta l'opzione specifica.

Insieme troppo pieno
[LxPxA] mm



H51HAS06
€ 19,00

Colori/finiture



C1

Piletta 1" 1/4 push-open
[LxPxA] 66,5x66,5x105 mm



Colori/finiture



C1

H52HAS24
€ 29,00

Fianco laterale sinistro
[LxPxA] mm



Colori/finiture



w3

Y46TLL01
€ 90,00

Fianco laterale destro
[LxPxA] mm



Colori/finiture



w3

Y46TLR01
€ 90,00

Sifone per lavabo, corpo tondo lungo
[LxPxA] 56x313x301 mm



Colori/finiture



C1

H51HAS07
€ 84,00

Staffa in acciaio verniciato
[LxPxA] 89x450x106 mm



B41DCS13
€ 57,00

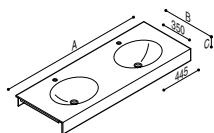

PIANI

Piano lavabo in pietra acrilica, con doppio catino di forma elissoide

- Installazione sospeso a parete
- Piano con doppio catino in pietra acrilica, realizzato con tecnica di termoformatura
- Foro per rubinetto in posizione centrale rispetto alla vasca
- Capacità di ogni vasca 9,5 litri
- Vasca munita del foro di "troppo-pieno"

Materiale	Pietra acrilica		
Colori/finiture	<div style="background-color: #cccccc; width: 20px; height: 10px; display: inline-block;"></div> W3		
Codice	Misura AxBxC [mm]	Peso Netto	Modello
B46TLM61	1500x550x120	30.00 kg.	Form
			Prezzo € x1
			2.075,00

L'articolo non è munito di mensole che devono essere richieste a parte. Per ottenere altri colori o personalizzazioni specifiche contattare l'ufficio tecnico Ponte Giulio. Qualora si desiderasse munire le vasche del foro di "troppo pieno" deve essere richiesta l'opzione specifica.

Piletta 1" 1/4 push-open
[LxPxA]66,5x66,5x105 mm



H52HAS24
€ 29,00

Colori/finiture

C1

Staffa in acciaio verniciato
[LxPxA]89x450x106 mm



B41DCS13
€ 57,00

Fianco laterale sinistro
[LxPxA] mm



Colori/finiture

W3

Insieme troppo pieno
[LxPxA] mm



Colori/finiture

C1

Y46TLL01
€ 90,00



Colori/finiture

W3

Piletta "push-open", con copri-foro in pietra acrilica
[LxPxA]72x72x134 mm



Colori/finiture

W3

Y46TLR01
€ 90,00



Colori/finiture

W3

Piletta, passaggio libero, con copri-foro in pietra acrilica
[LxPxA]72x72x120 mm



Colori/finiture

W3

Sifone per lavabo, corpo tondo lungo
[LxPxA]56x313x301 mm



Colori/finiture

C1

Y46TLM24
€ 105,00

H52HAM16
€ 112,00

H51HAS07
€ 84,00



PIANI

Piano lavabo in pietra acrilica, con doppio catino di forma rettangolare

- Installazione sospeso a parete
- Piano con doppio catino in pietra acrilica, realizzato con tecnica di incollaggio
- Foro per rubinetto in posizione centrale rispetto alla vasca
- Capacità di ogni vasca 10 litri
- Vasche prive del foro di "troppo-pieno"

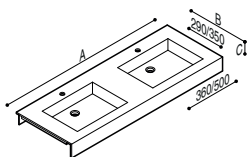

Materiale	Pietra acrilica		
Colori/finiture	<div style="display: flex; align-items: center;"> <div style="width: 15px; height: 15px; background-color: #cccccc; margin-right: 5px;"></div> W3 </div>		
Codice	Misura AxBxC [mm]	Peso Netto	Modello
B46TLM48	1500x500x120	32.60 kg.	Novantagradi
			Prezzo € x1
			2.085,00

L'articolo non è munito di mensole che devono essere richieste a parte. Per ottenere altri colori o personalizzazioni specifiche contattare l'ufficio tecnico Ponte Giulio. Qualora si desiderasse munire le vasche del foro di "troppo pieno" deve essere richiesta l'opzione specifica.

Fianco laterale destro
[LxPxA] mm



Y46TLR01
€ 90,00

Colori/finiture

W3

Sifone per lavabo, corpo tondo lungo
[LxPxA] 56x313x301 mm



H51HAS07
€ 84,00

Colori/finiture

C1

Profilo "alzatina", incollato con spigolo raggato
[LxPxA] mm



Y46TLM25
€ 237,00

Colori/finiture

W3

Insieme troppo pieno
[LxPxA] mm



Colori/finiture

C1

Profilo "alzatina", incollato
[LxPxA] mm



Y46TLM24
€ 105,00

Colori/finiture

W3

Piletta 1" 1/4 push-open
[LxPxA] 66,5x66,5x105 mm



Colori/finiture

C1

Profilo "alzatina", da incollare
[LxPxA] mm



Y46TLM23
€ 50,00

Colori/finiture

W3

Fianco laterale sinistro
[LxPxA] mm



Colori/finiture

W3

Staffa in acciaio verniciato
[LxPxA] 89x450x106 mm



B41DCS13
€ 57,00

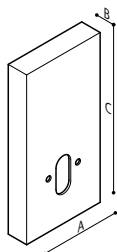

STANDARD

Modulo sanitario WC

- Pronto per l'installazione
- Auto-portante
- Non richiede opere edili
- Utile per ristrutturazioni e nuove costruzioni
- Provvisto di cassetta di scarico con comando pneumatico
- Adatto per sanitari sospesi o a pavimento
- Per montaggio davanti a pareti solide o eseguite con processo a secco
- Personalizzabile

Materiale	Acciaio, HPL	
Pannello frontale		WB
Fianchi		N1
Codice	Misura AxBxC [mm]	Prezzo € x1
R39PVS33	500x200x1200	800,00

In caso si decidesse di acquistare il modulo sanitario con cassetta a comando elettronico, il prezzo sarà ridotto del valore pari al quello della cassetta pneumatica. Consultare l'ufficio commerciale per i dettagli.

Vaso WC - bidet, con apertura frontale, scarico a pavimento
[LxPxA]380x545x500 mm



B40CG006
€ 322,50
€ 295,50

Colori/finiture

WB

Cassetta di scarico elettronica
[LxPxA]440x150x380 mm



H51HHE02
€ 1.180,00

Colori/finiture

W1

Sedile con copri sedile in polipropilene
[LxPxA]381x499x59 mm



B41DE042
€ 55,00
€ 50,50

Colori/finiture

WB

Sedile con copri sedile in polipropilene
[LxPxA]357x455x47 mm



B41DE026
€ 58,00
€ 53,50

Colori/finiture

WB

Vaso sanitario, scarico universale con apertura frontale
[LxPxA]375x560x505 mm



B40CB014
€ 155,50
€ 141,50

Colori/finiture

WB

Vaso sanitario, con apertura frontale, sospeso
[LxPxA]370x550x400 mm



B40CA002
€ 343,50
€ 312,50

Colori/finiture

WB

Staffa di fissaggio per sanitari sospesi
[LxPxA] mm



B41DDS11
€ 183,00

Colori/finiture

W1

Sedile con copri sedile in polipropilene
[LxPxA]357x490x70 mm



B41DE025
€ 58,00
€ 53,50

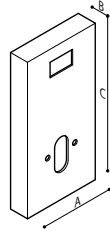

STANDARD

Modulo sanitario WC

- Pronto per l'installazione
- Auto-portante
- Utile per ristrutturazioni e nuove costruzioni
- Adatto per vasi sanitari sospesi o a pavimento
- Per montaggio davanti a pareti solide o eseguite con processo a secco
- Richiede intervento di finitura con rivestimento o pittura.

Materiale Acciaio, Fibra di legno

Colore/Finitura

Codice	Misura AxBxC [mm]	Prezzo € x1
R39PVS21	504x212x1302	500,00

Placca di comando per scarico
[LxPxA]245x19x165 mm



H52HGS25
€ 75,00

Cassetta di scarico da incasso meccanica
[LxPxA]460x199,4x940 mm



H52HHS04
€ 180,00

Cassetta di scarico da incasso con pulsante di
scarico e placca cieca
[LxPxA]485x80x530 mm



H52HHS11
€ 265,00
€ 241,00

Staffa di fissaggio per sanitari sospesi
[LxPxA] mm



B41DDS11
€ 183,00

Canotto di collegamento
[LxPxA]40x280x40 mm



H52HCS04
€ 17,50

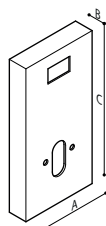

STANDARD

Modulo sanitario WC personalizzabile

- Pronto per l'installazione
- Auto-portante
- Utile per ristrutturazioni e nuove costruzioni
- Adatto per vasi sanitari sospesi o a pavimento
- Per montaggio davanti a pareti solide o eseguite con processo a secco
- Richiede intervento di finitura con rivestimento o pittura
- Personalizzabile nelle dimensioni

Materiale Acciaio, Fermacell

Colore/Finitura

Codice Misura AxBxC [mm]

R39PVS97 504x212x1302

Prezzo € x1

Su richiesta

Il prodotto può essere personalizzato nelle dimensioni e nelle finiture. Richiedere all'ufficio tecnico per specifiche necessità.

Placca di comando per scarico
[LxPxA]245x19x165 mm



H52HGS25
€ 75,00

Cassetta di scarico da incasso con pulsante di scarico e placca cieca
[LxPxA]485x80x530 mm



H52HHS11
€ 265,00
€ 241,00

Cassetta di scarico da incasso meccanica
[LxPxA]460x199,4x940 mm



H52HHS04
€ 180,00

Staffa di fissaggio per sanitari sospesi
[LxPxA] mm



B41DDS11
€ 183,00

Canotto di collegamento
[LxPxA]40x280x40 mm



H52HCS04
€ 17,50

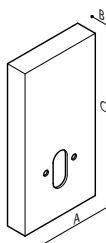

STANDARD

Modulo sanitario per bidet

- Pronto per l'installazione
- Auto-portante
- Utile per ristrutturazioni e nuove costruzioni
- Adatto per bidet sospesi o a pavimento
- Per montaggio davanti a pareti solide o eseguite con processo a secco
- Richiede intervento di finitura con rivestimento o pittura.

Materiale Acciaio, Fibra di legno

Colore/Finitura

Codice Misura AxBxC [mm]

R39PCS01 504x212x1302

Prezzo € x1

500,00

Staffa di fissaggio per sanitari sospesi
[LxPxA] mm



B41DDS11
€ 183,00

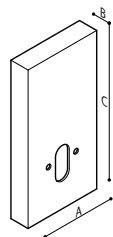

STANDARD

Modulo sanitario per bidet, personalizzabile

- Pronto per l'installazione
- Auto-portante
- Utile per ristrutturazioni e nuove costruzioni
- Adatto per bidet sospesi o a pavimento
- Per montaggio davanti a pareti solide o eseguite con processo a secco
- Richiede intervento di finitura con rivestimento o pittura
- Personalizzabile nelle dimensioni

Materiale Acciaio, Fermacell

Colore/Finitura

Codice Misura AxBxC [mm]

Prezzo € x1

R39PCS97 504x212x1302

Su richiesta

Il prodotto può essere personalizzato nelle dimensioni e nelle finiture. Richiedere all'ufficio tecnico per specifiche necessità.

Staffa di fissaggio per sanitari sospesi
[LxPxA] mm



B41DDS11

€ 183,00

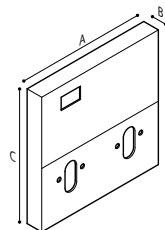

STANDARD

Modulo sanitario WC-bidet

- Pronto per l'installazione
- Provvisto di struttura in lamiera zincata da ancorare a parete
- Utile per ristrutturazioni e nuove costruzioni
- Adatto per bidet e vasi sanitari sospesi o a pavimento
- Per montaggio davanti a pareti solide o eseguite con processo a secco
- Richiede intervento di finitura con rivestimento o pittura

Materiale Acciaio, Fibra di legno

Colore/Finitura

Codice Misura AxBxC [mm]

Prezzo € x1

R39PZS11 1204x212x1302

830,00

Placca di comando per scarico
[LxPxA]245x19x165 mm



H52HGS25

€ 75,00

Cassetta di scarico da incasso con pulsante di scarico e placca cieca
[LxPxA]485x80x530 mm



H52HHS11

€ 265,00
€ 241,00

Cassetta di scarico da incasso meccanica
[LxPxA]460x199,4x940 mm



H52HHS04

€ 180,00

Staffa di fissaggio per sanitari sospesi
[LxPxA] mm



B41DDS11

€ 183,00

Canotto di collegamento
[LxPxA]40x280x40 mm



H52HCS04

€ 17,50

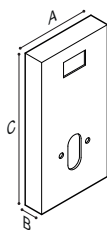

STANDARD

Modulo sanitario per WC in HPL

- Pronto per l'installazione
- Da ancorare a parete
- Non richiede opere edili
- Utile per ristrutturazioni e nuove costruzioni
- Adatto per vasi sanitari sospesi o a pavimento
- Per montaggio davanti a pareti solide o eseguite con processo a secco

Materiale	Acciaio, HPL	
Colori/finiture	 w8	
Codice	Misura AxBxC [mm]	Prezzo € x1
R39PVS31	500x210x1300	600,00

Placca di comando per scarico
[LxPxA]245x19x165 mm



H52HGS25
€ 75,00

Cassetta di scarico da incasso con pulsante di scarico e placca cieca
[LxPxA]485x80x530 mm



H52HHS11
€ 265,00
€ 241,00

Cassetta di scarico da incasso meccanica
[LxPxA]460x199,4x940 mm



H52HHS04
€ 180,00

Staffa di fissaggio per sanitari sospesi
[LxPxA] mm



B41DDS11
€ 183,00

Canotto di collegamento
[LxPxA]40x280x40 mm



H52HCS04
€ 17,50

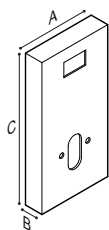

STANDARD

Modulo sanitario per WC, personalizzabile, in HPL

- Pronto per l'installazione
- Auto-portante
- Non richiede opere edili
- Utile per ristrutturazioni e nuove costruzioni
- Adatto per vasi sanitari sospesi o a pavimento
- Per montaggio davanti a pareti solide o eseguite con processo a secco
- Personalizzabile nelle dimensioni

Materiale Acciaio, HPL

Colori/finiture  w8

Codice Misura AxBxC [mm]

R39PVS98 **500x210x1300**

Prezzo € x1

Su richiesta

Il prodotto può essere personalizzato nelle dimensioni e nelle finiture. Richiedere all'ufficio tecnico per specifiche necessità.

Placca di comando per scarico
[LxPxA]245x19x165 mm



H52HGS25
€ 75,00

Cassetta di scarico da incasso con pulsante di
scarico e placca cieca
[LxPxA]485x80x530 mm



H52HHS11
€ 265,00
€ 241,00

Cassetta di scarico da incasso meccanica
[LxPxA]460x199,4x940 mm



H52HHS04
€ 180,00

Staffa di fissaggio per sanitari sospesi
[LxPxA] mm



B41DDS11
€ 183,00

Canotto di collegamento
[LxPxA]40x280x40 mm



H52HCS04
€ 17,50

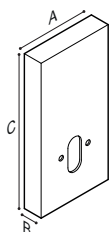

STANDARD

Modulo sanitario per bidet in HPL

- Pronto per l'installazione
- Da ancorare a parete
- Non richiede opere edili
- Utile per ristrutturazioni e nuove costruzioni
- Adatto per bidet sospesi o a pavimento
- Per montaggio davanti a pareti solide o eseguite con processo a secco

Materiale Acciaio, HPL

Colori/finiture  w8

Codice Misura AxBxC [mm]

R39PCS11 **500x210x1300**

Prezzo € x1

600,00

Staffa di fissaggio per sanitari sospesi
[LxPxA] mm



B41DDS11
€ 183,00

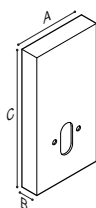

STANDARD

Modulo sanitario per bidet, personalizzabile, in HPL

- Pronto per l'installazione
- Auto-portante
- Non richiede opere edili
- Utile per ristrutturazioni e nuove costruzioni
- Adatto per bidet sospesi o a pavimento
- Per montaggio davanti a pareti solide o eseguite con processo a secco
- Personalizzabile nelle dimensioni

Materiale Acciaio, HPL

Colori/finiture **W8**

Codice Misura AxBxC [mm]

R39PCS98 500x210x1300

Prezzo € x1

Su richiesta

Il prodotto può essere personalizzato nelle dimensioni e nelle finiture. Richiedere all'ufficio tecnico per specifiche necessità.

Staffa di fissaggio per sanitari sospesi [LxPxA] mm



B41DDS11
€ 183,00

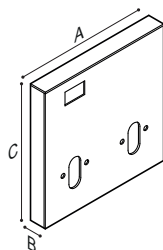

STANDARD

Modulo sanitario WC-bidet in HPL

- Pronto per l'installazione
- Auto-portante
- Non richiede opere edili
- Utile per ristrutturazioni e nuove costruzioni
- Adatto per bidet e vasi sanitari sospesi o a pavimento
- Per montaggio davanti a pareti solide o eseguite con processo a secco

Materiale Acciaio, HPL

Colore/Finitura

Codice Misura AxBxC [mm]

R39PZS21 1200x210x1300

Prezzo € x1

1.000,00

Placca di comando per scarico [LxPxA]245x19x165 mm



H52HGS25
€ 75,00

Cassetta di scarico da incasso con pulsante di scarico e placca cieca [LxPxA]485x80x530 mm



H52HHS11
€ 265,00
€ 241,00

Cassetta di scarico da incasso meccanica [LxPxA]460x199,4x940 mm



H52HHS04
€ 180,00

Staffa di fissaggio per sanitari sospesi [LxPxA] mm



B41DDS11
€ 183,00

Canotto di collegamento [LxPxA]40x280x40 mm



H52HCS04
€ 17,50

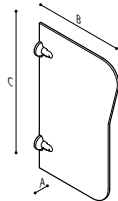

STANDARD

Parete divisoria per area WC

Materiale Alluminio, Poliammide, HPL

Colori/finiture 
w8

Codice	Misura AxBxC [mm]	Peso Netto	Prezzo € x1
B41EES03	72x500x800	6.10 kg.	351,00
B41EES04	72x500x1200	8.50 kg.	491,00

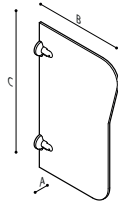

STANDARD

Parete divisoria per area WC

Materiale Alluminio, Pietra acrilica, Poliammide

Colori/finiture 
w3

Codice	Misura AxBxC [mm]	Peso Netto	Prezzo € x1
B41EEM03	72x500x800	8.00 kg.	580,00
B41EEM04	72x500x1200	12.50 kg.	770,00

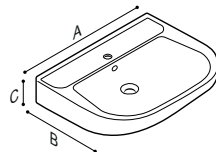

STANDARD

Lavabo

- Installazione sospeso a parete
- Foro per rubinetto in posizione centrale
- Vasca centrale
- Capacità vasca 6 litri
- Vasca munita di foro per "troppo-pieno"

Materiale Porcellana sanitaria

Colori/finiture 
wB

Codice	Misura AxBxC [mm]	Peso Netto	Prezzo € x1
B41C0506	505x395x180	9.00 kg.	153,00

Kit Tasselli di fissaggio
[LxPxA]39,5x140x39,5 mm



Y90SES42
€ 8,50
€ 7,00

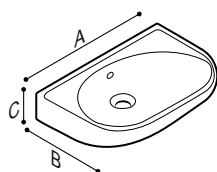

STANDARD

Lavabo

- Installazione sospeso a parete
- Vasca centrale
- Capacità vasca 4 litri
- Vasca munita di foro per "troppo-pieno"

Materiale Porcellana sanitaria

Colori/finiture **WB**

Codice	Misura AxBxC [mm]	Peso Netto	Prezzo € x1
B41C0S05	420x270x170	9.00 kg.	150,00

Kit Tasselli di fissaggio
[LxPxA]39,5x140x39,5 mm



Y90SES42
€ 8,50
€ 7,00

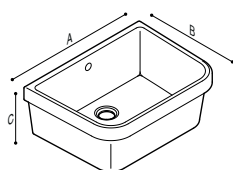

STANDARD

Lavabo clinico

- Installazione in appoggio su struttura o mensola
- Capacità vasca 17 litri
- Vasca munita di foro per "troppo-pieno"

Materiale Porcellana sanitaria

Colori/finiture **WB**

Codice	Misura AxBxC [mm]	Peso Netto	Prezzo € x1
B41C0S03	610x445x235	9.00 kg.	234,00

Mensole per lavabo a canale
[LxPxA]19x413x179 mm



B41DCS23
€ 91,00

Colori/finiture

W2

STANDARD

Lavabo clinico a canale

- Installazione in appoggio su struttura o mensola
- Capacità vasca. B41COS01, 58 litri; B41COS02, 76 litri
- Vasca priva del foro per "troppo-pieno"

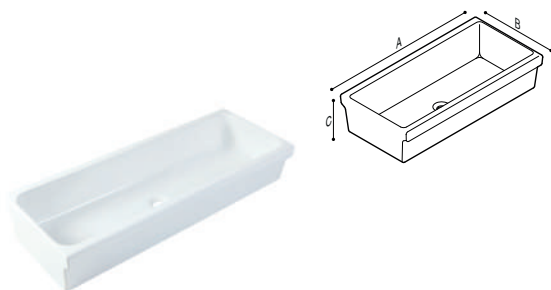

Materiale Porcellana sanitaria

Colori/finiture **WB**

Codice	Misura AxBxC [mm]	Peso Netto	Prezzo € x1
B41COS01	890x445x205	28.00 kg.	368,00
B41COS02	1190x450x205	37.00 kg.	433,00

Mensole per lavabo a canale
[LxPxA]19x413x179 mm

B41DCS23
€ 91,00



Colori/finiture

W2

STANDARD

Beverino

Materiale Porcellana sanitaria

Colori/finiture **WB**

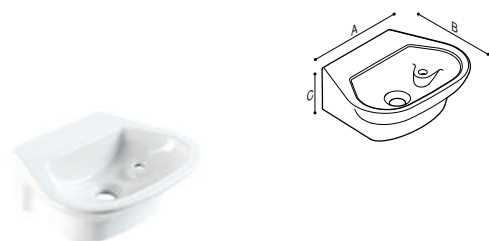

Codice	Misura AxBxC [mm]	Peso Netto	Prezzo € x1
B44CQS12	410x320x140	7.22 kg.	166,00

Rubinetto con pulsante a chiusura istantanea
[LxPxA]26x71x81 mm

H51GCS12
€ 151,50



Colori/finiture

C1

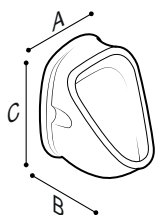

STANDARD

Orinatoio

- Installazione sospeso a parete
- Sistema di fissaggio tradizionale a vista
- Attacco verticale esterno per ingresso dell'acqua
- Attacco verticale esterno per lo scarico
- Diametro raccordo di uscita 50 mm.
- Diametro raccordo di entrata 35 mm

Materiale	Porcellana sanitaria			
Colori/finiture	WB			
Codice	Misura AxBxC [mm]	Peso Netto	Prezzo € x1	
B41CQS06	325x310x450	9.25 kg.	231,00	

Rubinetto a pulsante da parete per orinatoio
[LxPxA]32x97x271 mm



H51GCS03
€ 105,50

Colori/finiture



C1

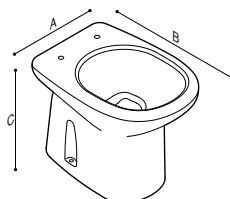

STANDARD

Vaso - bidet, a pavimento, con raccordo di scarico integrato, munito di ugello erogatore per funzione bidet

- Installazione a pavimento
- Sistema di scarico a cacciata
- Raccordo di scarico integrato
- Bordo a brida
- Ingresso acqua per ugello bidet, 3/8" maschio
- Ugello con getto fisso per lavaggio intimo
- Pressione minima per ugello bidet, 1,5 Bar
- Scarico con 6 litri
- Sistema di fissaggio tradizionale a vista con 1 foro per lato

Materiale	Porcellana sanitaria				
Colori/finiture	WB				
Codice	Misura AxBxC [mm]	Peso Netto	Scarico	Prezzo € x1	€ x3
B41CGS03	370x575x405	18.50 kg.	Suolo	296,00	271,00
B41CGS04	370x610x405	18.50 kg.	Parete	296,00	271,00

Sedile con copri sedile
[LxPxA]355x455x56 mm



B41DEC04
€ 130,00

Colori/finiture



WB

Kit di fissaggio per vaso sanitario
[LxPxA] mm



Y96SES29
€ 5,00

STANDARD

Turca in appoggio a pavimento

- Entrata dell'acqua anteriore
- Installazione in appoggio a pavimento
- Bordo a brida
- Raccordo di scarico integrato, uscita verticale

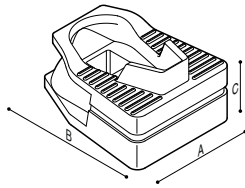

Materiale	Porcellana sanitaria		
Colori/finiture	WB		
Codice	Misura AxBxC [mm]	Peso Netto	Prezzo € x1
B41CQS01	505x713x340	30.00 kg.	673,00

Kit di fissaggio per vaso sanitario
[LxPxA] mm



Y96SES29
€ 5,00



STANDARD

Vuotatoio

- Installazione a pavimento
- Sistema di scarico a cacciata
- Sifone arretrato per l'integrazione con raccordo in plastica
- Bordo a brida
- Scarico con 6 litri
- Sistema di fissaggio tradizionale a vista
- Forma squadrata
- Predisposto per l'installazione di una griglia

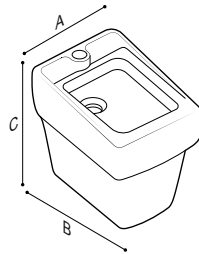

Materiale	Porcellana sanitaria		
Colori/finiture	WB		
Codice	Misura AxBxC [mm]	Peso Netto	Prezzo € x1
B41CQC01	415x520x520	30.00 kg.	698,00

Articolo particolarmente indicato per ospedali, case di riposo e altre strutture di assistenza.

Raccordo scarico a suolo 90° con canotto flessibile
[LxPxA]120x251,5x354,2 mm



H52HCS12
€ 33,50

Raccordo tecnico per scarico a suolo
[LxPxA]138x153x289 mm



H52HCS01
€ 20,00

Elementi per fissaggio di vasi o bidet
[LxPxA] mm



Y90SES21
€ 20,00

Griglia per vuotatoio
[LxPxA]323x397x30 mm



H51GKS01
€ 265,00

Colori/finiture



N2

Raccordo flessibile per WC
[LxPxA] mm



H52HCS13
€ 28,50

Raccordo per scarico a parete, 400 mm.
[LxPxA]132x400x132 mm



H52HCS03
€ 27,00

Raccordo per scarico a parete, 235 mm.
[LxPxA]132x265x132 mm



H52HCS02
€ 15,50

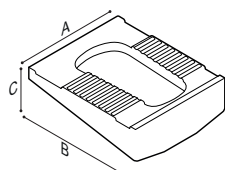

STANDARD

Turca per incasso a pavimento

- Entrata dell'acqua anteriore
- Installazione in appoggio a pavimento
- Raccordo di uscita verticale
- Scarico privo di sifone

Materiale Porcellana sanitaria

Colori/finiture **WB**

Codice	Misura AxBxC [mm]	Peso Netto	Prezzo € x1
B41CQS02	515x600x205	14.00 kg.	193,00

STANDARD

Lavapiedi

- Installazione in appoggio a pavimento
- Foro di scarico verticale
- Scarico privo di sifone
- Sistema di fissaggio tradizionale a vista
- Forma squadrata

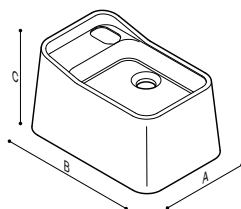

Materiale Porcellana sanitaria

Colori/finiture **WB**

Codice	Misura AxBxC [mm]	Peso Netto	Prezzo € x1
B44CQS02	405x617x305	17.00 kg.	312,00

L'articolo deve essere integrato da un sifone

Kit di fissaggio per vaso sanitario
[LxPxA] mm



Y96SES29
€ 5,00

Piletta sifonata, ribassata, con griglia
[LxPxA]96x233x89 mm



H52HAS03
€ 36,00
€ 32,00

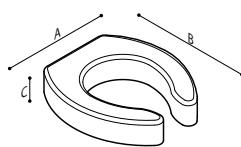

STANDARD

Sedile rialzato con apertura frontale

- Sedile universale installabile su qualunque vaso sanitario sospeso e a pavimento
- Offre un rialzo di circa 10 centimetri
- Capacità di carico verticale non oltre 100 kg.
- Facilita la postura e riduce la flessione dell'anca e delle ginocchia, aiuta nell'azione di sedersi ed alzarsi
- Installabile per mezzo di cerniere tradizionali regolabili - escursione da 108-200 millimetri

Materiale **ABS**

Colori/finiture **W1**

Codice	Misura AxBxC [mm]	Peso Netto	Prezzo € x1	€ x3
B41DE012	372x462x102	2.00 kg.	245,00	226,00

L'articolo può essere fornito con cerniere per l'installazione a sanitari con foro cieco.



STANDARD

Sedile rialzato con apertura frontale e copri sedile

- Sedile universale installabile su qualunque vaso sanitario sospeso e a pavimento
- Offre un rialzo di circa 10 centimetri
- Capacità di carico verticale non oltre 100 kg.
- Facilita la postura e riduce la flessione dell'anca e delle ginocchia, aiuta nell'azione di sedersi ed alzarsi
- Installabile per mezzo di cerniere tradizionali regolabili - escursione da 108-200 millimetri

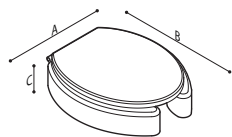

Materiale ABS

Colori/finiture **W1**

Codice	Misura AxBxC [mm]	Peso Netto	Prezzo € x1	€ x3
B41DE024	372x462x127	3.00 kg.	263,00	242,00

L'articolo può essere fornito con cerniere per l'installazione a sanitari con foro cieco.



STANDARD

Sedile rialzato

- Sedile universale installabile su qualunque vaso sanitario sospeso e a pavimento, purché privo di apertura frontale
- Offre un rialzo di circa 10 centimetri
- Capacità di carico verticale non oltre 130 kg.
- Facilita la postura e riduce la flessione dell'anca e delle ginocchia
- Facile da montare, immediato nell'uso, aiuta nell'azione di sedersi ed alzarsi

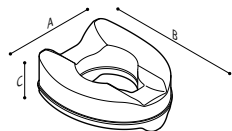

Materiale Polipropilene

Colori/finiture **W1**

Codice	Misura AxBxC [mm]	Peso Netto	Prezzo € x1	€ x3
B41DE032	455x398x150	0.95 kg.	71,50	65,50



STANDARD

Sedile rialzato con copri sedile

- Sedile universale installabile su qualunque vaso sanitario sospeso e a pavimento
- Offre un rialzo di circa 10 centimetri
- Capacità di carico verticale non oltre 130 kg.
- Facilita la postura e riduce la flessione dell'anca e delle ginocchia
- Facile da montare, immediato nell'uso, offre sicurezza nel sedersi e alzarsi

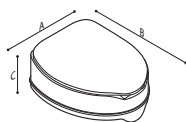

Materiale Polipropilene

Colori/finiture **W1**

Codice	Misura AxBxC [mm]	Peso Netto	Prezzo € x1	€ x3
B41DE033	455x402x153	1.20 kg.	96,50	88,00

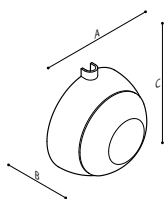

STANDARD

Pulsante, per installazione a parete in libera posizione

Materiale	ABS			
Colori/finiture	 C1 W1			
Codice	Misura AxBxC [mm]	Peso Netto	Prezzo € x1	€ x3
Finitura C1				
H52HGS01 xx	110x61,5x118,5	0.25 kg.	51,00	47,00
Finitura W1				
H52HGS01 xx	110x61,5x118,5	0.25 kg.	42,00	38,00

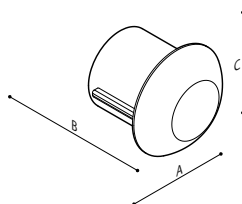

STANDARD

Pulsante da incasso a libera posizione

Materiale	ABS			
Colori/finiture	 C1 W1			
Codice	Misura AxBxC [mm]	Peso Netto	Prezzo € x1	€ x3
Finitura C1				
H52HGS02 xx	91x85x91	0.15 kg.	49,50	42,00
Finitura W1				
H52HGS02 xx	91x85x91	0.15 kg.	43,00	38,00

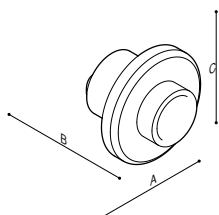

STANDARD

Pulsante da incasso a libera posizione

Materiale	ABS			
Colori/finiture	 W1			
Codice	Misura AxBxC [mm]	Peso Netto	Prezzo € x1	€ x3
H52HGS06	100x115x100	0.15 kg.	47,00	43,00

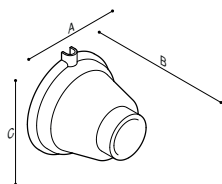

STANDARD

Pulsante a parete, libera posizione

Materiale	ABS			
Colori/finiture	W1			
Codice	Misura AxBxC [mm]	Peso Netto	Prezzo € x1	€ x3
H52HGS07	110x88x110	0.20 kg.	45,00	40,50

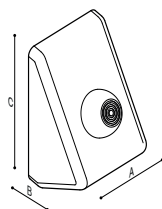

STANDARD

Pulsante pneumatico per installazione a pavimento o parete

Materiale	Acciaio inossidabile			
Colori/finiture	N1			
Codice	Misura AxBxC [mm]	Peso Netto	Prezzo € x1	€ x3
H52HGS11	110x86x175,6	0.20 kg.	180,00	153,00

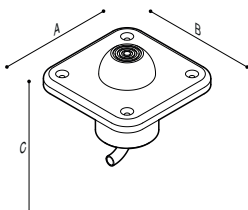

STANDARD

Pulsante per incasso a pavimento

Materiale	Acciaio inossidabile			
Colori/finiture	N1			
Codice	Misura AxBxC [mm]	Peso Netto	Prezzo € x1	€ x3
H52HGS12	120x120x98	0.15 kg.	125,00	108,00

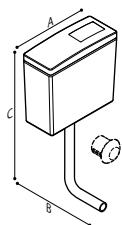

STANDARD

Cassetta di scarico a zaino

Materiale	ABS			
Colori/finiture	W1			
Codice	Misura AxBxC [mm]	Peso Netto	Prezzo € x1	€ x3
H52HJS02	440x285x753	3.83 kg.	177,00	162,00

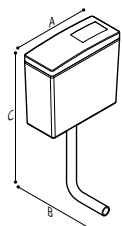

STANDARD

Cassetta di scarico a zaino

Materiale	ABS			
Colori/finiture	W1			
Codice	Misura AxBxC [mm]	Peso Netto	Prezzo € x1	€ x3
H52HJS03	440x285x753	3.83 kg.	162,00	147,50

In caso di necessità di comando di scarico in posizione distante dalla cassetta, è necessario acquistare a parte il pulsante di scarico a libera posizione

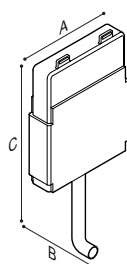

STANDARD

Cassetta di scarico da incasso

Materiale	Polipropilene			
Colore/Finitura				
Codice	Misura AxBxC [mm]	Peso Netto	Prezzo € x1	
H52HHS04	460x199,4x940	3.70 kg.	180,00	

Da completare con placca e canotto.

Placca di comando per scarico
[LxPxA]245x19x165 mm



H52HGS25
€ 75,00

Canotto di collegamento
[LxPxA]40x280x40 mm



H52HCS04
€ 17,50

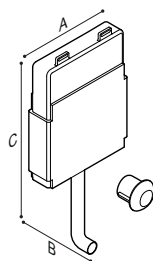

STANDARD

Cassetta di scarico da incasso pneumatica

Materiale **ABS, Polipropilene**

Colore/Finitura

Codice	Misura AxBxC [mm]	Peso Netto	Prezzo € x1	€ x3
H52HHS11	485x80x530	3.70 kg.	265,00	241,00

L'articolo viene fornito completo di placca cieca e di un comando pneumatico da incasso per installazione in libera posizione.

Placca di comando per scarico pneumatico
[LxPxA]215x90.5x145 mm



H52HGS24
€ 208,00

Doccia

Piatti doccia, box e complementi

In funzione del contesto in cui è installata, la doccia deve rispondere a specifiche necessità; in un ambito professionale, come quello dell'ospitalità, gli aspetti da considerare sono la praticità, i costi di manutenzione, la funzionalità. Nel contesto dell'assistenza e cura, in luoghi come le R.S.A. o gli ospedali, la zona doccia deve avere ben altre caratteristiche. In Ponte Giulio siamo consapevoli di tutto questo, quindi abbiamo selezionato piatti doccia in V.T.R., porcellana e pietra acrilica. Abbiamo pensato a box doccia, alti, bassi, in acrilico o in cristallo, ma anche alle aste tenda doccia, che consentono praticamente ogni possibile configurazione. Infine, ma non meno importanti proponiamo bracci porta tenda, da fissare a parete o da poggiare direttamente su un sostegno a muro.

Doccia

PIATTI DOCCIA

400



Piatto doccia quadrato in fire-clay
162

400



Piatto doccia rettangolare in fire-clay
162

400



Piatto doccia a filo pavimento
163

400



Piatto doccia filo pavimento, con scarico orizzontale, modello 430
163

400



Piatto doccia con angolo asportabile, modello 440
164

SLIMLINE



Piatto doccia quadrato antiscivolo
161

SLIMLINE



Piatto doccia rettangolare, antiscivolo
161

ASTE E BRACCI TENDA DOCCIA

INOX



Asta tenda doccia ad dritta Ø 32, munita di anelli in derlin
165

INOX



Asta tenda doccia ad "L" Ø 32, munita di anelli in derlin
166

INOX



Asta tenda doccia ad "U" Ø 32, munita di anelli in derlin
167

PRESTIGIO PLUS



Asta tenda doccia lineare Ø 26,9, munita di anelli in derlin
168

PRESTIGIO PLUS



Asta tenda doccia ad "L" Ø 26,9, munita di anelli in derlin
169

PRESTIGIO PLUS



Asta tenda doccia ad "U" Ø 26,9, munita di anelli in derlin
170

CABINE BOX DOCCIA

400



Box doccia ad angolo due ante, tre pannelli dotati di cerniere 180°
170

400



Box doccia ad "U" due ante, tre pannelli dotati di cerniere 180°
171

400



Box doccia ad "U" due ante, tre pannelli dotati di cerniere 180°
171



SLIMLINE

Piatto doccia quadrato antiscivolo

- Il piatto ha forme semplici e uno stile adattabile ad ogni contesto
- Il piatto può essere tagliato in fase di installazione
- La superficie è protetta con resina poliestere ISO NPG insatura

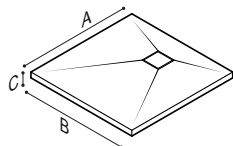

Materiale Composito minerale

Colori/finiture

WT

Codice	Misura AxBxC [mm]	Peso Netto	Prezzo € x1
B48CPM11	800x800x25	31.00 kg.	357,00
B48CPM13	900x900x25	39.00 kg.	380,00
B48CPM16	1000x1000x25	47.00 kg.	430,00

Su richiesta l'articolo è disponibile anche nei colori "Antracite" e "Beige" con variazione di prezzo.



SLIMLINE

Piatto doccia rettangolare, antiscivolo

- Il piatto ha forme semplici e uno stile adattabile ad ogni contesto
- Il piatto può essere tagliato in fase di installazione
- La superficie è protetta con resina poliestere ISO NPG insatura

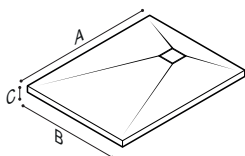

Materiale Composito minerale

Colori/finiture

WT

Codice	Misura AxBxC [mm]	Peso Netto	Prezzo € x1
B48CPM12	900x700x25	30.00 kg.	357,00
B48CPM14	1000x800x25	41.00 kg.	380,00
B48CPM15	1000x900x25	46.00 kg.	388,00
B48CPM17	1100x800x25	46.00 kg.	388,00
B48CPM18	1100x900x25	45.00 kg.	460,00
B48CPM19	1200x800x25	45.00 kg.	460,00
B48CPM20	1200x900x25	50.00 kg.	460,00
B48CPM21	1400x800x25	52.00 kg.	465,00
B48CPM22	1400x900x25	58.00 kg.	495,00

Su richiesta l'articolo è disponibile anche nei colori "Antracite" e "Beige" con variazione di prezzo.

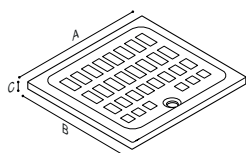

400

Piatto doccia quadrato in fire-clay

Materiale Porcellana sanitaria

Colori/finiture **WB**

Codice	Misura AxBxC [mm]	Peso Netto	Modello	Prezzo € x1	€ x3
B40CPS14	800x800x40	26.00 kg.	400	285,00	262,50
B40CPS15	900x900x40	31.50 kg.	400	310,00	282,00

Piletta di scarico con sifone, munita di copertura [LxPxA]120x134x104,5 mm

H52HAS12
€ 52,00



Colori/finiture



C1

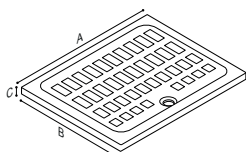

400

Piatto doccia rettangolare in fire-clay

Materiale Porcellana sanitaria

Colori/finiture **WB**

Codice	Misura AxBxC [mm]	Peso Netto	Modello	Prezzo € x1	€ x3
B40CPS16	1000x800x40	32.50 kg.	400	468,50	405,50

Piletta di scarico con sifone, munita di copertura [LxPxA]120x134x104,5 mm

H52HAS12
€ 52,00



Colori/finiture



C1

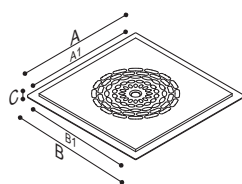

400

Piatto doccia a filo pavimento

Materiale VTR

Colori/finiture WT

Codice	Misura AxBxC [mm]	A1xB1 [mm]	Peso Netto	Modello	Prezzo € x1	€ x3
B40CPS02	910x910x19	800x800	3.00 kg.	420	281,00	258,50
B40CPS01	1000x1000x19	900x900	5.00 kg.	420	306,00	281,50

Le misure si riferiscono al "massimo ingombro" che includono anche la porzione perimetrale di circa 10 centimetri, che verrà ricoperta dal rivestimento del pavimento.

Piletta sifonata, ribassata, con griglia
[LxPxA]96x233x89 mm



H52HAS03

€ 36,00
€ 32,00

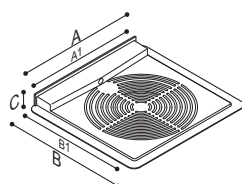

400

Piatto doccia filo pavimento, con scarico orizzontale, modello 430

Materiale VTR

Colori/finiture WT

Codice	Misura AxBxC [mm]	A1xB1 [mm]	Peso Netto	Modello	Prezzo € x1
B40CPS05	1035x970x95	935x860	3.00 kg.	430	479,00

Alla misura indicata va aggiunta una flangia perimetrale di circa 10 centimetri per l'alloggiamento a pavimento.



400

Piatto doccia con angolo asportabile, modello 440

Materiale VTR

Colori/finiture WT

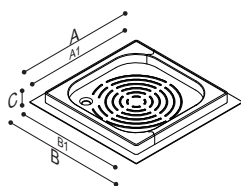

Codice	Misura AxBxC [mm]	A1xB1 [mm]	Peso Netto	Modello	Prezzo € x1
B40CPS07	1030x1030x85	900x900	11.00 kg.	440	635,00

Alla misura indicata va aggiunta una flangia perimetrale di circa 10 centimetri per l'alloggiamento a pavimento.

Piletta sifonata, ribassata, con griglia
[LxPxA]96x233x89 mm



H52HAS03

€ 36,00

€ 32,00

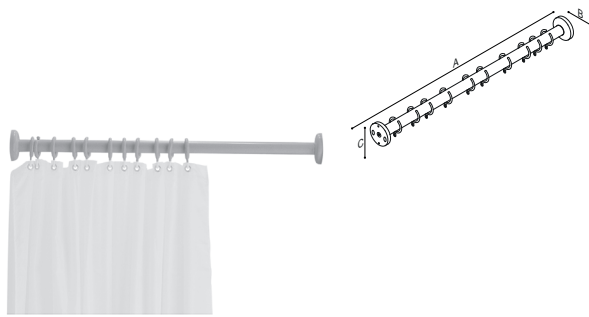

INOX

Asta tenda doccia ad dritta Ø 32, munita di anelli in derlin

- Corpo in tubo di acciaio inossidabile, spessore 1,5 mm.
- Diametro esterno dell'asta, 32 mm.
- Finitura con lucidatura meccanica
- Flangia di fissaggio in acciaio con contro-flangia in poliammide
- Copri-flangia in acciaio inossidabile, per nascondere le viti - ø 81 mm.
- Prodotto fornito con parti smontate, richiede l'assemblaggio prima dell'installazione

Materiale Acciaio inossidabile

Colori/finiture 
N1 N2

Codice	Misura AxBxC [mm]	Peso Netto	Prezzo € x1
G55JRS01.xx	800x78,7x78,7	1.23 kg.	98,50
G55JRS02.xx	900x78,7x78,7	1.33 kg.	104,50
G55JRS03.xx	1000x78,7x78,7	1.46 kg.	111,50
G55JRS04.xx	1100x78,7x78,7	1.57 kg.	116,50
G55JRS05.xx	1200x78,7x78,7	1.70 kg.	124,00
G55JRS06.xx	1300x78,7x78,7	1.82 kg.	130,00

Si ricorda che la lunghezza della tenda deve essere superiore al perimetro dell'asta tenda scelta.

L'articolo può essere realizzato anche in lunghezze superiori a 170 cm, per queste sono richiesti "giunti" e supporti a soffitto, da richiedere tra le opzioni.

Si ricorda che il supporto a soffitto, così come l'asta tenda, può essere tagliato per adattare le dimensioni in fase di installazione.

Tenda doccia in poliestere. 1800x2000 mm.
[LxPxA]1800x3x2000 mm



C53FFT03
€ 156,00

Supporto a soffitto per asta tenda, 600 mm.
[LxPxA]600x78,7x78,7 mm



Colori/finiture

N1

G55JTS12
€ 71,00

Supporto a soffitto per asta tenda, 500 mm.
[LxPxA]500x78,7x78,7 mm



Colori/finiture

N1

G55JTS11
€ 62,50

Supporto a soffitto per asta tenda, 400 mm.
[LxPxA]400x78,7x78,7 mm



Colori/finiture

N1

G55JTS10
€ 55,00

Snodo a sgancio controllato per aste tenda doccia
[LxPxA]32x88x32 mm



Y88JNS17
€ 163,00

Giunto per asta tenda doccia
[LxPxA]32x75x32 mm



Colori/finiture

N1

Y88SDS68
€ 16,50

Tenda doccia in poliestere. 1200x2000 mm.
[LxPxA]1200x3x2000 mm



Colori/finiture

N1

C53FFT02
€ 113,00

Tenda doccia in poliestere. 2400x2000 mm.
[LxPxA]2400x3x2000 mm



Colori/finiture

N1

C53FFT04
€ 181,00

Colori/finiture

N1

Snodo 180° per aste tenda doccia
[LxPxA]32x98x32 mm



Colori/finiture

N1

C91DFS01
€ 80,00

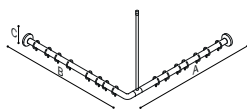

INOX

Asta tenda doccia ad "L" Ø 32, munita di anelli in derlin

- Corpo in tubo di acciaio inossidabile, spessore 1,5 mm.
- Diametro esterno dell'asta, 32 mm.
- Finitura con lucidatura meccanica
- Flangia di fissaggio in acciaio con contro-flangia in poliammide
- Copri-flangia in acciaio inossidabile, per nascondere le viti - ø 81 mm.
- Prodotto fornito con parti smontate, richiede l'assemblaggio prima dell'installazione

Materiale **Acciaio inossidabile**

Colori/finiture  N1 N2

Codice	Misura AxBxC [mm]	A1xB1 [mm]	Peso Netto	Prezzo € x1
G55JRS10 xx	789, 4x939, 4x78, 7	750x900	2.40 kg.	198,00
G55JRS11 xx	839, 4x839, 4x78, 7	800x800	2.33 kg.	191,00
G55JRS12 xx	939, 4x939, 4x78, 7	900x900	2.56 kg.	205,00
G55JRS13 xx	1039, 4x1039, 4x78, 7	1000x1000	2.80 kg.	219,00
G55JRS14 xx	1239, 4x1239, 4x78, 7	1200x1200	3.30 kg.	250,00
G55JRS15 xx	1539, 4x1539, 4x78, 7	1500x1500	3.98 kg.	264,00

Si ricorda che la lunghezza della tenda deve essere superiore al perimetro dell'asta tenda scelta.

L'articolo richiede un supporto a soffitto, da ordinare a parte tra le opzioni, disponibile in diverse misure secondo le necessità. Si ricorda che il supporto a soffitto, così come l'asta tenda, può essere tagliato per adattare le dimensioni in fase di installazione.

Tenda doccia in poliestere. 1200x2000 mm.
[LxPxA]1200x3x2000 mm



C53FFT02
€ 113,00

Supporto a soffitto per asta tenda, 600 mm.
[LxPxA]600x78,7x78,7 mm



G55JTS12
€ 71,00

Supporto a soffitto per asta tenda, 500 mm.
[LxPxA]500x78,7x78,7 mm



G55JTS11
€ 62,50

Supporto a soffitto per asta tenda, 400 mm.
[LxPxA]400x78,7x78,7 mm



G55JTS10
€ 55,00

Colori/finiture
 N1

Colori/finiture
 N1

Colori/finiture
 N1

Snodo a sgancio controllato per aste tenda doccia
[LxPxA]32x88x32 mm



Y88JNS17
€ 163,00

Giunto per asta tenda doccia
[LxPxA]32x75x32 mm



Y88SDS68
€ 16,50

Tenda doccia in poliestere. 2400x2000 mm.
[LxPxA]2400x3x2000 mm



C53FFT04
€ 181,00

Tenda doccia in poliestere. 1800x2000 mm.
[LxPxA]1800x3x2000 mm



C53FFT03
€ 156,00

Colori/finiture
 N1

Colori/finiture
 N1

Snodo 180° per aste tenda doccia
[LxPxA]32x98x32 mm



C91DFS01
€ 80,00

Colori/finiture
 N1

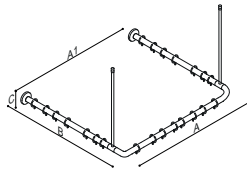

INOX

Asta tenda doccia ad "U" Ø 32, munita di anelli in derlin

- Corpo in tubo di acciaio inossidabile, spessore 1,5 mm.
- Diametro esterno dell'asta, 32 mm.
- Finitura con lucidatura meccanica
- Flangia di fissaggio in acciaio con contro-flangia in poliammide
- Copri-flangia in acciaio inossidabile, per nascondere le viti - ø 81 mm.
- Prodotto fornito con parti smontate, richiede l'assemblaggio prima dell'installazione

Materiale **Acciaio inossidabile**

Colori/finiture  N1 N2

Codice	Misura AxBxC [mm]	A1 [mm]	Peso Netto	Prezzo € x1
G55JRS25 xx	650x978,7x650	900	3.11 kg.	252,00
G55JRS20 xx	800x878,7x79	800	3.38 kg.	266,00
G55JRS21 xx	900x978,7x79	900	3.76 kg.	290,00
G55JRS22 xx	1000x1078,7x79	1000	4.08 kg.	305,00
G55JRS23 xx	1200x1278,7x79	1200	4.78 kg.	347,00
G55JRS24 xx	1500x1578,7x1500	1500	5.85 kg.	388,00

Si ricorda che la lunghezza della tenda deve essere superiore a quella dell'asta tenda scelta. L'articolo richiede un supporto a soffitto, da ordinare a parte tra le opzioni, disponibile in diverse misure secondo le necessità. Si ricorda che il supporto a soffitto, così come l'asta tenda, può essere tagliato per adattare le dimensioni in fase di installazione.

Tenda doccia in poliestere. 1200x2000 mm.
[LxPxA]1200x3x2000 mm



C53FFT02
€ 113,00

Supporto a soffitto per asta tenda, 600 mm.
[LxPxA]600x78,7x78,7 mm



Colori/finiture
 N1

G55JTS12
€ 71,00

Supporto a soffitto per asta tenda, 500 mm.
[LxPxA]500x78,7x78,7 mm



Colori/finiture
 N1

G55JTS11
€ 62,50

Supporto a soffitto per asta tenda, 400 mm.
[LxPxA]400x78,7x78,7 mm



Colori/finiture
 N1

G55JTS10
€ 55,00

Snodo a sgancio controllato per aste tenda doccia
[LxPxA]32x88x32 mm



Y88JNS17
€ 163,00

Giunto per asta tenda doccia
[LxPxA]32x75x32 mm



Colori/finiture
 N1

Y88SDS68
€ 16,50

Tenda doccia in poliestere. 2400x2000 mm.
[LxPxA]2400x3x2000 mm



C53FFT04
€ 181,00

Tenda doccia in poliestere. 1800x2000 mm.
[LxPxA]1800x3x2000 mm



C53FFT03
€ 156,00

Colori/finiture
 N1

Snodo 180° per aste tenda doccia
[LxPxA]32x98x32 mm



C91DFS01
€ 80,00

Colori/finiture
 N1



PRESTIGIO PLUS

Asta tenda doccia lineare Ø 26,9, munita di anelli in derlin

- Corpo in tubo di acciaio inossidabile, spessore 1,5 mm.
- Diametro esterno dell'asta, 26,9 mm.
- Finitura con lucidatura meccanica
- Fissaggio per mezzo di sistema a cilindro
- Prodotto fornito con parti smontate, richiede l'assemblaggio prima dell'installazione
- L'articolo è fornito con anelli per tenda in derlin

Materiale Acciaio inossidabile

Colori/finiture  N1 N2

Codice	Misura AxBxC [mm]	Peso Netto	Prezzo € x1
G18UJS01 xx	900x33,7x33,7	1.20 kg.	111,00
G18UJS02 xx	1000x33,7x33,7	1.30 kg.	118,00
G18UJS03 xx	1100x33,7x33,7	1.40 kg.	125,00
G18UJS04 xx	1200x33,7x33,7	1.50 kg.	131,00
G18UJS05 xx	1300x33,7x33,7	1.60 kg.	134,50
G18UJS06 xx	1400x33,7x33,7	1.70 kg.	139,00
G18UJS07 xx	1500x33,7x33,7	1.80 kg.	141,00
G18UJS08 xx	1600x33,7x33,7	1.90 kg.	144,00
G18UJS09 xx	1700x33,7x33,7	2.00 kg.	147,00
G18UJS10 xx	1800x33,7x33,7	2.10 kg.	151,00

Si ricorda che la lunghezza della tenda deve essere superiore a quella dell'asta tenda scelta. L'articolo può essere realizzato anche in lunghezze superiori a 170 cm., per queste sono richiesti supporti a soffitto, da richiedere tra le opzioni.

Si ricorda che il supporto a soffitto, così come l'asta tenda, può essere tagliato per adattare le dimensioni in fase di installazione.

Supporto a soffitto per asta tenda, 1000 mm.
[LxPxA]33,7x33,7x1000 mm

G18UTS04
€ 84,50



Supporto a soffitto per asta tenda, 600 mm.
[LxPxA]33,7x33,7x600 mm

G18UTS03
€ 67,50

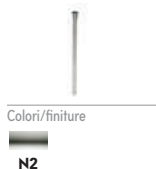

Tenda doccia in poliestere. 2400x2000 mm.
[LxPxA]2400x3x2000 mm

C53FFT04
€ 181,00



Supporto a soffitto per asta tenda, 500 mm.
[LxPxA]33,7x33,7x500 mm

G18UTS02
€ 59,50



Tenda doccia in poliestere. 1800x2000 mm.
[LxPxA]1800x3x2000 mm

C53FFT03
€ 156,00



Supporto a soffitto per asta tenda, 400 mm.
[LxPxA]33,7x33,7x400 mm

G18UTS01
€ 50,50

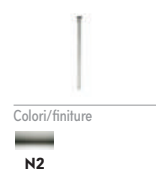

Tenda doccia in poliestere. 1200x2000 mm.
[LxPxA]1200x3x2000 mm

C53FFT02
€ 113,00





PRESTIGIO PLUS

Asta tenda doccia ad "L" Ø 26,9, munita di anelli in derlin

- Corpo in tubo di acciaio inossidabile, spessore 1,5 mm.
- Diametro esterno dell'asta, 26,9 mm.
- Finitura con lucidatura meccanica
- Fissaggio per mezzo di sistema a cilindro
- Prodotto fornito con parti smontate, richiede l'assemblaggio prima dell'installazione
- L'articolo è fornito con anelli per tenda in derlin

Materiale Acciaio inossidabile

Colori/finiture  N1 N2

Codice	Misura AxBxC [mm]	A1xB1 [mm]	Peso Netto	Prezzo € x1
G18UJS11 xx	932x932x33,7	900x900	2.10 kg.	212,00
G18UJS12 xx	1032x1032x33,7	1000x1000	2.30 kg.	220,00
G18UJS13 xx	1132x1132x33,7	1100x1100	2.50 kg.	231,00
G18UJS14 xx	1232x1232x33,7	1200x1200	2.70 kg.	237,50
G18UJS15 xx	1332x1332x33,7	1300x1300	3.00 kg.	240,00
G18UJS16 xx	1432x1432x33,7	1400x1400	3.20 kg.	255,00
G18UJS17 xx	1532x1532x33,7	1500x1500	3.40 kg.	266,00

Si ricorda che la lunghezza della tenda deve essere superiore al perimetro dell'asta tenda scelta.

L'articolo richiede un supporto a soffitto, da ordinare a parte tra le opzioni, disponibile in diverse misure secondo le necessità. Si ricorda che il supporto a soffitto, così come l'asta tenda, può essere tagliato per adattare le dimensioni in fase di installazione.

Supporto a soffitto per asta tenda, 1000 mm.
[LxPxA]33,7x33,7x1000 mm



G18UTS04
€ 84,50

Colori/finiture
 N2

Supporto a soffitto per asta tenda, 600 mm.
[LxPxA]33,7x33,7x600 mm



G18UTS03
€ 67,50

Colori/finiture
 N2

Supporto a soffitto per asta tenda, 500 mm.
[LxPxA]33,7x33,7x500 mm



G18UTS02
€ 59,50

Colori/finiture
 N2

Supporto a soffitto per asta tenda, 400 mm.
[LxPxA]33,7x33,7x400 mm



G18UTS01
€ 50,50

Colori/finiture
 N2

Tenda doccia in poliestere. 2400x2000 mm.
[LxPxA]2400x3x2000 mm



C53FFT04
€ 181,00

Tenda doccia in poliestere. 1800x2000 mm.
[LxPxA]1800x3x2000 mm



C53FFT03
€ 156,00

Tenda doccia in poliestere. 1200x2000 mm.
[LxPxA]1200x3x2000 mm



C53FFT02
€ 113,00



PRESTIGIO PLUS

Asta tenda doccia ad "U" Ø 26,9, munita di anelli in derlin

- Corpo in tubo di acciaio inossidabile, spessore 1,5 mm.
- Diametro esterno dell'asta, 26,9 mm.
- Finitura con lucidatura meccanica
- Fissaggio per mezzo di sistema a cilindro
- Prodotto fornito con parti smontate, richiede l'assemblaggio prima dell'installazione
- L'articolo è fornito con anelli per tenda in derlin

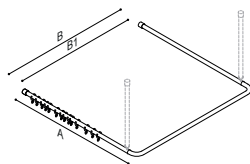

Materiale **Acciaio inossidabile**

Colori/finiture  N1 N2

Codice	Misura AxBxC [mm]	AxB1 [mm]	Peso Netto	Prezzo € x1
G18UJS22 xx	1064x1032x33,7	1000x1000	3.30 kg.	308,00
G18UJS23 xx	1264x1232x33,7	1200x1200	3.90 kg.	346,00
G18UJS24 xx	1564x1532x33,7	1500x1500	4.80 kg.	397,50

Si ricorda che la lunghezza della tenda deve essere superiore al perimetro dell'asta tenda scelta.

L'articolo richiede un supporto a soffitto, da ordinare a parte tra le opzioni, disponibile in diverse misure secondo le necessità. Si ricorda che il supporto a soffitto, così come l'asta tenda, può essere tagliato per adattare le dimensioni in fase di installazione.

Supporto a soffitto per asta tenda, 1000 mm.
[LxPxA]33,7x33,7x1000 mm

G18UTS04
€ 84,50



Colori/finiture  N2

Supporto a soffitto per asta tenda, 600 mm.
[LxPxA]33,7x33,7x600 mm

G18UTS03
€ 67,50



Colori/finiture  N2

Supporto a soffitto per asta tenda, 500 mm.
[LxPxA]33,7x33,7x500 mm

G18UTS02
€ 59,50



Colori/finiture  N2

Supporto a soffitto per asta tenda, 400 mm.
[LxPxA]33,7x33,7x400 mm

G18UTS01
€ 50,50



Colori/finiture  N2

Tenda doccia in poliestere. 2400x2000 mm.
[LxPxA]2400x3x2000 mm

C53FFT04
€ 181,00



Tenda doccia in poliestere. 1800x2000 mm.
[LxPxA]1800x3x2000 mm

C53FFT03
€ 156,00



Tenda doccia in poliestere. 1200x2000 mm.
[LxPxA]1200x3x2000 mm

C53FFT02
€ 113,00



400

Box doccia ad angolo due ante, tre pannelli dotati di cerniere 180°

Materiale **Alluminio, Polimetilmetacrilato (PMMA)**

Colori/finiture  w2

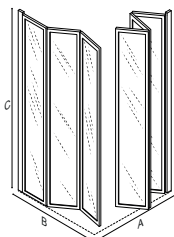

Codice	Misura AxBxC [mm]	Peso Netto	Prezzo € x1
C53FBS03	760/800x760/800x1850	17.60 kg.	1.050,00
C53FBS04	880/920x880/920x1850	19.80 kg.	1.137,50
C53FBS06	960/1000x760/800x1850	24.00 kg.	1.260,00
C53FBS09	840/880x840/880x1850	19.80 kg.	1.137,50

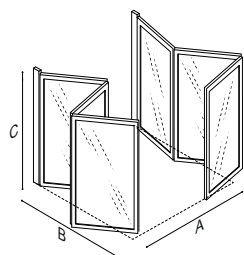

400

Box doccia ad "U" due ante, tre pannelli dotati di cerniere 180°

Materiale Alluminio, Poliestere

Colori/finiture **w2**

Codice	Misura AxBxC [mm]	Peso Netto	Prezzo € x1
C53FDS03	800x790/830x1000	15.00 kg.	960,00
C53FDS04	900x870/910x1000		1.047,00
C53FDS09	770x750/790x1000	15.00 kg.	1.440,00
C53FDS10	850x830/870x1000		1.650,00

La misura della parete centrale (A) non è regolabile.

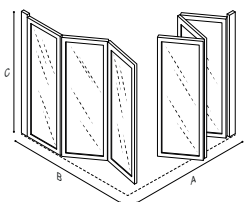

400

Box doccia ad "U" due ante, tre pannelli dotati di cerniere 180°

Materiale Alluminio, Polimetilmetacrilato (PMMA)

Colori/finiture **w2**

Codice	Misura AxBxC [mm]	Peso Netto	Prezzo € x1
C53FES03	760/800x760/800x1000	9.80 kg.	840,00
C53FES04	880/920x880/920x1000	11.00 kg.	935,00
C53FES07	840/880x840/880x1000	11.00 kg.	900,00
C53FES08	960/1000x760/800x1000	21.00 kg.	970,00

Specchi ed illuminazione

Completare l'arredo del proprio bagno con uno specchio, non solo rende l'ambiente unico nello stile ma aumenta il livello di comfort. Testati per resistere in ambienti umidi, i nostri specchi per il bagno sono pratici e donano luce alla stanza, rendendola più spaziosa. Alcuni sono dotati di illuminazione incorporata, altri possono essere muniti di corpi illuminanti, tutti usano la tecnologia a LED. Questo tipo di illuminazione, oltre ad essere molto più parca nei consumi, offre una sorgente luminosa omogenea.

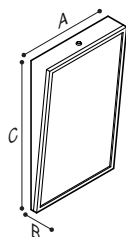

INOX

Specchio bagno con telaio in acciaio inossidabile ad inclinazione fissa

Materiale Acciaio inossidabile

Colori/finiture  N1

Codice	Misura AxBxC [mm]	Peso Netto	Prezzo € x1
F70ATS21	460x100x760	12.24 kg.	588,00
F70ATS22	460x100x911	14.24 kg.	705,00

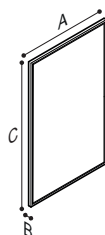

INOX

Specchio bagno con telaio saldato

Materiale Acciaio inossidabile

Colore/Finitura  DM N1

Codice	Misura AxBxC [mm]	Peso Netto	Prezzo € x1
F70ATS23 xx	460x19x760	8.00 kg.	300,50
F70ATS24 xx	460x19x910	10.57 kg.	360,50

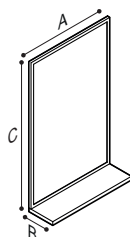

INOX

Specchio bagno con cornice a canale e mensola in acciaio inossidabile

Materiale Acciaio inossidabile

Colori/finiture  N1

Codice	Misura AxBxC [mm]	Prezzo € x1
F70ATS25	460x13x760	475,00
F70ATS26	460x13x910	528,00



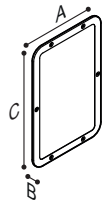

INOX

Specchio bagno in acciaio inossidabile lucidato a specchio

Materiale Acciaio inossidabile

Colori/finiture



N2

Codice	Misura AxBxC [mm]	Peso Netto	Prezzo € x1
F70ATS18	285x6x440	1.54 kg.	327,00

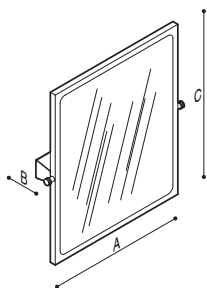

PAINT

Specchio bagno inclinabile, in vetro di sicurezza

- Vetro di sicurezza, 5 millimetri di spessore
- Cornice in metallo con finitura a polveri epossipoliestere, antibatterica
- Staffa di fissaggio a muro con cerniera per inclinazione
- Specchio inclinabile fino a 12 gradi
- Resistenza all'inclinazione controllabile per mezzo di pomelli filettati

Materiale **Acciaio, Vetro**

Colori/finiture **WA**

Codice	Misura AxBxC [mm]	Peso Netto	Prezzo € x1	€ x3
F41JPS25	552x100x600	6.00 kg.	266,00	226,00

Articolo venduto anche in confezione kit - riferimento W06TCS01

Lampada con banda a LED - 6W, 500Lm, 4000°K
[LxPxA]320x67x49 mm



Y91ASS08
€ 178,00

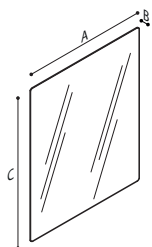

STANDARD

Specchio bagno in vetro di sicurezza

- Vetro di sicurezza, 5 millimetri di spessore
- Spigolo esterno trattato a filo lucido tondo
- Fissaggio a muro per mezzo di elementi ferma specchio, non inclusi

Materiale	Vetro
Colore/Finitura	

Codice	Misura AxBxC [mm]	Peso Netto	Prezzo € x1	€ x3
F41JPS35	445x5x595		146,00	125,00
F41JPS36	695x5x745	4.50 kg.	214,00	

Lo specchio deve essere completato con gli elementi ferma-specchio - F17ATN01, disponibile in 15 (B1, B2, D1, D2, D4, G1, G2, I1, I2, P4, R1, R7, W1, Y1, Y3) colori o F41JKS01 in acciaio inossidabile

Lampada a LED - 6W, 640Lm, 4000°K
[LxPxA] mm



Colori/finiture



N2

Nodi reggi-specchio - confezione con 4 pezzi
[LxPxA]38x38x10 mm



Colori/finiture



N1

Kit reggispecchio (confezione con 4 pezzi)
[LxPxA]39x12x63 mm



Colori/finiture

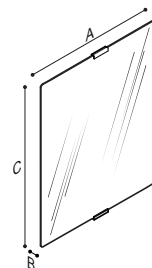

STANDARD

Specchio bagno inclinabile, in vetro di sicurezza

- Vetro di sicurezza, 5 millimetri di spessore
- Spigolo esterno trattato a filo lucido tondo
- Fissaggio a muro per mezzo di una staffa in acciaio
- Specchio inclinabile fino a 11 gradi
- Resistenza all'inclinazione controllabile per mezzo di frizione
- Supporto con pannello in acciaio zincato

Materiale	Acciaio inossidabile, Acciaio, Vetro
Colori/finiture	 N2

Codice	Misura AxBxC [mm]	Peso Netto	Prezzo € x1	€ x3
F41JPS20	445x73x595	7.00 kg.	253,00	212,00
F41JPS21	695x76x749	15.00 kg.	365,50	332,50

Lampada con banda a LED - 6W, 500Lm, 4000°K
[LxPxA]320x67x49 mm



Y91ASS08
€ 178,00

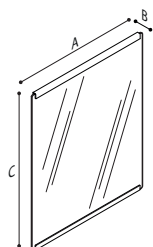

STANDARD

Specchio bagno inclinabile, in vetro di sicurezza, con profilo in acciaio in alto e in basso

- Vetro di sicurezza, 5 millimetri di spessore
- Spigolo esterno trattato a filo lucido tondo
- Fissaggio a muro per mezzo di una staffa in acciaio
- Specchio inclinabile fino a 11 gradi
- Resistenza all'inclinazione controllabile per mezzo di frizione
- Supporto con pannello in acciaio zincato

Materiale	Acciaio inossidabile, Acciaio, Vetro			
Colori/finiture				
		D8	N2	W2
Codice	Misura AxBxC [mm]	Peso Netto	Prezzo € x1	€ x3
F41JPS27 xx	445x73x595	7.50 kg.	310,00	282,00
F41JPS28 xx	695x76x747	15.50 kg.	452,50	410,50

L'articolo F41JPS27, viene venduto anche in confezione kit - riferimento W55TCS01.

Lampada con banda a LED - 6W, 500Lm, 4000°K
[LxPxA]320x67x49 mm

Y91ASS08
€ 178,00

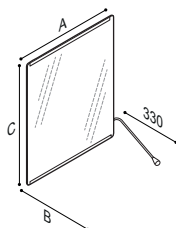

STANDARD

Specchio bagno inclinabile, in vetro di sicurezza munito di leva

- Vetro di sicurezza, 5 millimetri di spessore
- Spigolo esterno trattato a filo lucido tondo
- Fissaggio a muro per mezzo di una staffa in acciaio
- Specchio inclinabile fino a 11 gradi
- Resistenza all'inclinazione controllabile per mezzo di frizione
- Supporto con pannello in acciaio zincato
- Munito di leva per il controllo dell'inclinazione in colore bianco, montata sul lato destro

Materiale	Acciaio inossidabile, Acciaio, Vetro	
Colori/finiture	W2	
Codice	Misura AxBxC [mm]	Prezzo € x1
F41JPS29	595x113x554	410,50

La leva per il comando dell'inclinazione è reversibile per il lato destro e sinistro. Lo specchio viene fornito con la leva montata sul lato destro, salvo diversa indicazione all'atto dell'ordine.

Lampada con banda a LED - 6W, 500Lm, 4000°K
[LxPxA]320x67x49 mm

Y91ASS08
€ 178,00



Accessori

Complementi d'arredo, contenitori

Ogni ambiente bagno si integra e viene personalizzato con pochi elementi, a volte indispensabili, come uno specchio o una mensola, altre volte, più ovvi, come un porta telo o un gancio appendi abiti. Ponte Giulio propone articoli adatti ai più diversi contesti, dal domestico al pubblico, dall'albergo all'ospedale, quindi con caratteristiche tecniche ed estetiche specifiche ad impieghi particolari, ma in ogni caso tutti i "complementi" sono pensati per essere adeguati ad un contesto che esalta la sicurezza, la razionalità e lo stile.

Accessori, complementi d'arredo, contenitori

PORTA TELI

INOX



Barra porta teli
191

GANCI PER TELI

INOX



Gancio appendi abito singolo
184

INOX



Gancio appendi abito doppio
184

INOX



Gancio appendi abito singolo
184

INOX



Gancio appendi abito doppio
185

NYLON



Gancio appendiabiti singolo
194

NYLON



Gancio appendiabiti doppio
194

NYLON



Gancio appendiabiti singolo, lungo
194

DISTRIBUTORI DI SAPONE O DISINFETTANTE

INOX



Dosatore manuale da banca per sapone liquido
185

INOX



Dosatore manuale a parete per sapone liquido
185

INOX



Dosatore manuale a parete per sapone liquido
186

INOX



Dosatore automatico di sapone a parete in acciaio inossidabile
186

STANDARD



Dosatore elettronico per disinfettante liquido touch-less
198

STANDARD



Dosatore elettronico per sapone liquido touch-less
198

DISTRIBUTORI DI CARTA

INOX



Distributore di salviette in carta in acciaio inossidabile

186

INOX



Distributore di salviette in carta in acciaio inossidabile

187

INOX



Unità combinata, da incasso, in acciaio inossidabile con distributore di salviette e contenitore per rifiuti

187

PORTA SAPONE

INOX



Porta sapone in acciaio inossidabile

187

NYLON



Porta sapone

195

MENSOLE E RIPIANI

INOX



Ripiano multiuso in acciaio inossidabile

188

INOX



Ripiano pieghevole in acciaio inossidabile, chiusura a molla

188

INOX



Supporto per dispositivi mobili in acciaio inossidabile, installazione a parete

189

NYLON



Porta spugna

195

NYLON



Mensola con ripiano

195

TUBOCOLOR



Mensola con struttura in tubo e ripiano in plexiglass

202

URBAN PEOPLE



Mensola con ripiano in vetro

202

PORTA ROTOLO

INOX



Porta rotolo

189

INOX



Porta rotolo di riserva

189

INOX



Distributore di carta igienica "jumbo" - singolo rotolo - in acciaio inossidabile

190

INOX



Distributore di carta igienica "jumbo" - doppio rotolo - in acciaio inossidabile

190

INOX



Porta rotolo per carta igienica provvisto di mensola - doppio rotolo

190

Accessori, complementi d'arredo, contenitori

INOX



Porta rotolo per carta igienica in acciaio inossidabile

191

INOX



Porta rotolo per carta igienica in acciaio inossidabile, con riserva

191

NYLON



Porta rotolo

196

NYLON



Porta rotolo di riserva

196

PORTA SCOPINO

INOX



Scopino e porta-scopino in acciaio inossidabile, installazione a parete

188

NYLON



Porta scopino con scopino

196

ASCIUGAMANI E ASCIUGACAPELLI

INOX



Asciuga mani ad aria forzata

192

STANDARD



Asciuga mani ad aria forzata, basso consumo

240

STANDARD



Asciuga capelli a parete

200

CONTENITORI

INOX



Cestino per rifiuti in acciaio inossidabile, installazione a parete

192

INOX



Cestino per rifiuti in acciaio inossidabile, installazione a parete

192

INOX



Contenitore, in acciaio inossidabile, per assorbenti igienici

193

NYLON



Porta bicchiere e bicchiere

197

SEGNALETICA

STANDARD



Insegna "bagno uomini"

200

STANDARD



Insegna "bagno donne"

200

STANDARD



Insegna "bagno donne - uomini"

201

STANDARD



Insegna "bagno con fasciatoio neonati"

201

STANDARD



Insegna "bagno disabili"

201

FASCIATOI

Inox



Piano fasciatoio per bambini, installazione
a parete

193

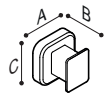

INOX

Gancio appendi abito singolo

Materiale Acciaio inossidabile

Colori/finiture 
N1 N2

Codice	Misura AxBxC [mm]	Peso Netto	Prezzo € x1
F70AKS11 xx	50x40x50	0.10 kg.	40,00

BOBICK

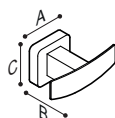

INOX

Gancio appendi abito doppio

Materiale Acciaio inossidabile

Colori/finiture 
N1 N2

Codice	Misura AxBxC [mm]	Peso Netto	Prezzo € x1
F70AKS12 xx	100x50x50	0.14 kg.	82,50

BOBICK



INOX

Gancio appendi abito singolo

Materiale Acciaio inossidabile

Colori/finiture 
N1 N2

Codice	Misura AxBxC [mm]	Peso Netto	Prezzo € x1
F70AKS06 xx	49x33,3x49	0.18 kg.	85,00

BOBICK





INOX

Gancio appendi abito doppio

Materiale Acciaio inossidabile

Colori/finiture  N1

Codice	Misura AxBxC [mm]	Peso Netto	Prezzo € x1
F70AKS07	49x33,3x49	0.18 kg.	100,00

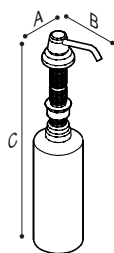

INOX

Dosatore manuale da banco per sapone liquido

Materiale Acciaio inossidabile

Colori/finiture  N2

Codice	Misura AxBxC [mm]	Prezzo € x1
F70ACS10	142,5x85x425	125,00

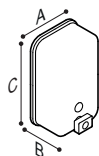

INOX

Dosatore manuale a parete per sapone liquido

Materiale Acciaio inossidabile

Colori/finiture  N1

Codice	Misura AxBxC [mm]	Peso Netto	Prezzo € x1
F70ACS11	121x89x206	0.75 kg.	130,00



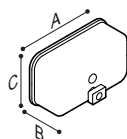

INOX

Dosatore manuale a parete per sapone liquido

Materiale Acciaio inossidabile

Colori/finiture  N1

Codice	Misura AxBxC [mm]	Peso Netto	Prezzo € x1
F70ACS12	206x89x121	0.75 kg.	119,00

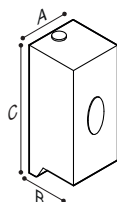

INOX

Dosatore automatico di sapone a parete in acciaio inossidabile

Materiale Acciaio inossidabile

Colori/finiture  DM N1

Codice	Misura AxBxC [mm]	Peso Netto	Prezzo € x1
F70ACE02 xx	113x108x269	1.36 kg.	336,50

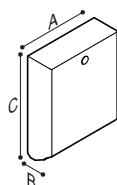

INOX

Distributore di salviette in carta in acciaio inossidabile

Materiale Acciaio inossidabile

Colori/finiture  N1

Codice	Misura AxBxC [mm]	Peso Netto	Prezzo € x1
F70AAS15	272x102x355	2.06 kg.	189,50



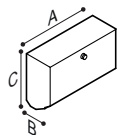

INOX

Distributore di salviette in carta in acciaio inossidabile

Materiale Acciaio inossidabile

Colori/finiture  N1

Codice	Misura AxBxC [mm]	Peso Netto	Prezzo € x1
F70AAS16	273x102x183	1.20 kg.	168,50

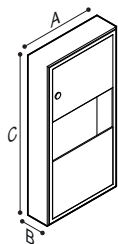

INOX

Unità combinata, da incasso, in acciaio inossidabile con distributore di salviette e contenitore per rifiuti

Materiale Acciaio inossidabile

Colori/finiture  N1

Codice	Misura AxBxC [mm]	Peso Netto	Prezzo € x1
F70AAS18	360x108x720	6.91 kg.	684,00

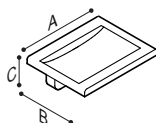

INOX

Porta sapone in acciaio inossidabile

Materiale Acciaio inossidabile

Colori/finiture  N1 N2

Codice	Misura AxBxC [mm]	Peso Netto	Prezzo € x1
F70AJS05xx	110x87x53	0.18 kg.	90,50



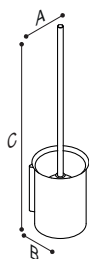

INOX

Scopino e porta-scopino in acciaio inossidabile, installazione a parete

Materiale Acciaio inossidabile

Colori/finiture  N1 N2

Codice	Misura AxBxC [mm]	Peso Netto	Prezzo € x1
F70AHS01 xx	95x103x405	0.70 kg.	205,00

ROBBIK

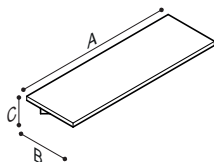

INOX

Ripiano multiuso in acciaio inossidabile

Materiale Acciaio inossidabile

Colori/finiture  N1

Codice	Misura AxBxC [mm]	Peso Netto	Prezzo € x1
F70ANS11	610x203x76	1.95 kg.	236,00

ROBBIK

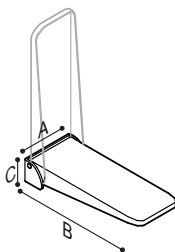

INOX

Ripiano pieghevole in acciaio inossidabile, chiusura a molla

Materiale Acciaio inossidabile

Colori/finiture  N1

Codice	Misura AxBxC [mm]	Peso Netto	Prezzo € x1
F70ANS13	155x370x60	1.31 kg.	226,00

ROBBIK



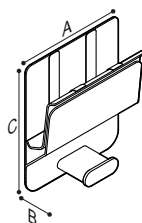

INOX

Supporto per dispositivi mobili in acciaio inossidabile, installazione a parete

Materiale Acciaio inossidabile

Colori/finiture 
DM N1

Codice	Misura AxBxC [mm]	Peso Netto	Prezzo € x1
F70ANS10 _{xx}	190x63x228	1.72 kg.	350,00

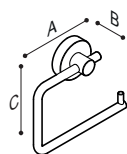

INOX

Porta rotolo

Materiale Acciaio inossidabile

Colori/finiture 
N1 N2

Codice	Misura AxBxC [mm]	Peso Netto	Prezzo € x1
F70AGS09 _{xx}	140x33,3x115	0.36 kg.	170,00

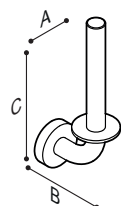

INOX

Porta rotolo di riserva

Materiale Acciaio inossidabile

Colori/finiture 
N1 N2

Codice	Misura AxBxC [mm]	Peso Netto	Prezzo € x1
F70AGS10 _{xx}	49x88,1x202	0.23 kg.	125,00



Accessori, complementi d'arredo, contenitori

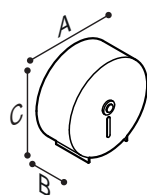

INOX

Distributore di carta igienica "jumbo" - singolo rotolo - in acciaio inossidabile

Materiale Acciaio inossidabile

Colori/finiture N1

Codice	Misura AxBxC [mm]	Peso Netto	Prezzo € x1
F70AES13	272x120x276	1.61 kg.	145,00

Il corpo del distributore consente di alloggiare rotoli da 255 mm. di diametro. Il perno di alloggiamento dell'anima del rotolo ha un diametro di 55 mm., può essere convertito per alloggiare rotoli con anima da 76 mm.

ROBBIK

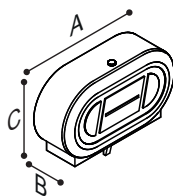

INOX

Distributore di carta igienica "jumbo" - doppio rotolo - in acciaio inossidabile

Materiale Acciaio inossidabile

Colori/finiture N1

Codice	Misura AxBxC [mm]	Peso Netto	Prezzo € x1
F70AES14	525x135x315	3.47 kg.	545,00

Il corpo del distributore consente di alloggiare rotoli da 255 mm. di diametro. I perni di alloggiamento dell'anima dei rotoli hanno un diametro di 55 mm., possono essere convertiti per alloggiare rotoli con anima da 55 mm.

ROBBIK

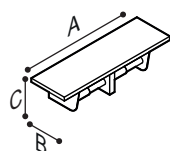

INOX

Porta rotolo per carta igienica provvisto di mensola - doppio rotolo

Materiale Acciaio inossidabile

Colori/finiture N1

Codice	Misura AxBxC [mm]	Peso Netto	Prezzo € x1
F70ANS12	405x127x98	1.22 kg.	206,00

ROBBIK



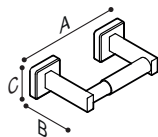

INOX

Porta rotolo per carta igienica in acciaio inossidabile

Materiale Acciaio inossidabile

Colori/finiture 
N1 N2

Codice	Misura AxBxC [mm]	Peso Netto	Prezzo € x1
F70AGS11.xx	184x100x51	0.25 kg.	46,50

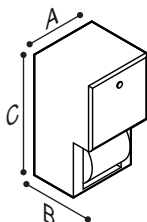

INOX

Porta rotolo per carta igienica in acciaio inossidabile, con riserva

Materiale Acciaio inossidabile

Colori/finiture 
N1

Codice	Misura AxBxC [mm]	Peso Netto	Prezzo € x1
F70AES11	155x151x281	2.22 kg.	219,00

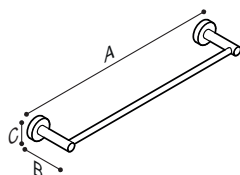

INOX

Barra porta teli

Materiale Acciaio inossidabile

Colori/finiture 
N1 N2

Codice	Misura AxBxC [mm]	A1 [mm]	Peso Netto	Prezzo € x1
F70AMS01.xx	499x95x49	450	1.06 kg.	183,00
F70AMS02.xx	649x95x49	600	1.22 kg.	193,00



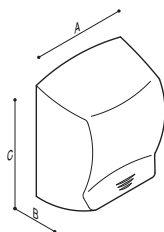

INOX

Asciuga mani ad aria forzata

- Assorbimento massimo 1640 Watt
- Velocità massima di uscita dell'aria 50 Km/h
- Tempo necessario per asciugare le mani 38 secondi
- Tensione di alimentazione 220-240 Volts
- Grado protezione elettrica: Classe II
- Facile manutenzione
- Attivazione a fotocellula

Materiale Acciaio inossidabile

Colori/finiture C1 DM N1 W2

Codice	Misura AxBxC [mm]	Peso Netto	Prezzo € x1
Finitura DM			
F41AQS02 xx	260x150x302	4.40 kg.	390,00
Finitura W2			
F41AQS02 xx	260x150x302	4.40 kg.	340,00
Finitura C1, N1			
F41AQS02 xx	260x150x302	4.40 kg.	562,00

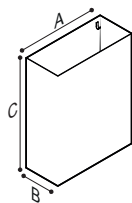

INOX

Cestino per rifiuti in acciaio inossidabile, installazione a parete

Materiale Acciaio inossidabile

Colori/finiture N1

Codice	Misura AxBxC [mm]	Peso Netto	Prezzo € x1
F70AFS11	350x152x457	3.60 kg.	335,00

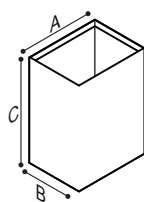

INOX

Cestino per rifiuti in acciaio inossidabile, installazione a parete

Materiale Acciaio inossidabile

Colori/finiture N1

Codice	Misura AxBxC [mm]	Peso Netto	Prezzo € x1
F70AFS12	420x318x585	8.39 kg.	495,00



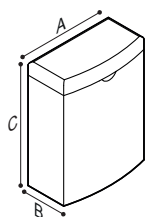

INOX

Contenitore, in acciaio inossidabile, per assorbenti igienici

Materiale Acciaio inossidabile

Colori/finiture



N1

Codice	Misura AxBxC [mm]	Peso Netto	Prezzo € x1
F70AFS16	191x97x255	1.25 kg.	121,00

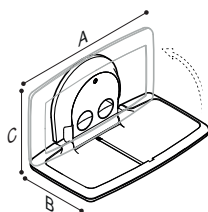

INOX

Piano fasciatoio per bambini, installazione a parete

Materiale Polipropilene

Colori/finiture



D2

Codice	Misura AxBxC [mm]	Peso Netto	Prezzo € x1
F70APS05	912x538x467	15.42 kg.	790,00

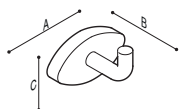

NYLON

Gancio appendiabiti singolo

Materiale	Poliammide										
Colori/finiture											
	B1	B2	D1	D2	D4	G1	G2	I1	I2	P4	R1
	R7	W1	Y1	Y3							

Codice	Misura AxBxC [mm]	Peso Netto	Prezzo € x1	€ x3
F17AKN03xx	69x46x40	0.02 kg.	14,00	12,00

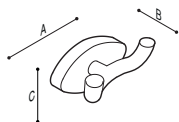

NYLON

Gancio appendiabiti doppio

Materiale	Poliammide										
Colori/finiture											
	B1	B2	D1	D2	D4	G1	G2	I1	I2	P4	R1
	R7	W1	Y1	Y3							

Codice	Misura AxBxC [mm]	Peso Netto	Prezzo € x1	€ x3
F17AKN04xx	69x43x40	0.02 kg.	16,00	14,00

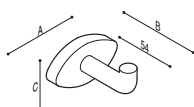

NYLON

Gancio appendiabiti singolo, lungo

Materiale	Poliammide										
Colori/finiture											
	B1	B2	D1	D2	D4	G1	G2	I1	I2	P4	R1
	R7	W1	Y1	Y3							

Codice	Misura AxBxC [mm]	Peso Netto	Prezzo € x1	€ x3
F17AKN05xx	69x65x40	0.02 kg.	16,00	14,00



NYLON

Porta sapone

Materiale Poliammide

Colori/finiture	

Codice	Misura AxBxC [mm]	Peso Netto	Prezzo € x1	€ x3
F17AJN01 xx	103x115x43	0.13 kg.	44,00	38,00

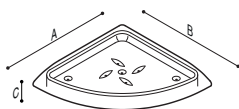

NYLON

Porta spugna

Materiale Poliammide

Colori/finiture	

Codice	Misura AxBxC [mm]	Peso Netto	Prezzo € x1	€ x3
F17AON01 xx	150x150x38	0.15 kg.	48,00	42,00

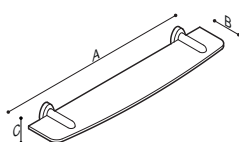

NYLON

Mensola con ripiano

Materiale Poliammide

Colori/finiture	

Codice	Misura AxBxC [mm]	Peso Netto	Prezzo € x1	€ x3
F17ANN01 xx	600x128x67	0.79 kg.	115,00	98,00

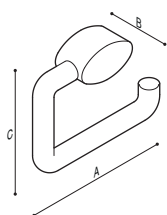

NYLON

Porta rotolo

Materiale	Poliammide										
Colori/finiture											
	B1	B2	D1	D2	D4	G1	G2	I1	I2	P4	R1
	R7	W1	Y1	Y3							
Codice	Misura AxBxC [mm]	Peso Netto	Prezzo € x1	€ x3							
F17AGN04 xx	157x35x121,5	0.15 kg.	34,00	31,00							

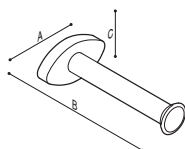

NYLON

Porta rotolo di riserva

Materiale	Poliammide										
Colori/finiture											
	B1	B2	D1	D2	D4	G1	G2	I1	I2	P4	R1
	R7	W1	Y1	Y3							
Codice	Misura AxBxC [mm]	Peso Netto	Prezzo € x1	€ x3							
F17AGN02 xx	69x128x40	0.05 kg.	25,00								

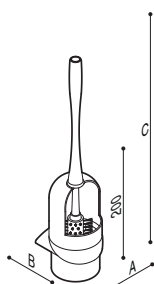

NYLON

Porta scopino con scopino

Materiale	Poliammide										
Colori/finiture											
	B1	B2	D1	D2	D4	G1	G2	I1	I2	P4	R1
	R7	W1	Y1	Y3							
Codice	Misura AxBxC [mm]	Peso Netto	Prezzo € x1	€ x3							
F17AHN01 xx	105x115x490	0.45 kg.	99,00	87,00							



NYLON

Porta bicchiere e bicchiere

Materiale Poliammide

Colori/finiture

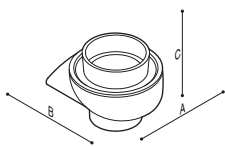
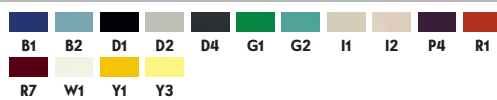

Codice	Misura AxBxC [mm]	Peso Netto	Prezzo € x1	€ x3
F17ALN01.xx	103x115x86	0.20 kg.	45,00	39,00

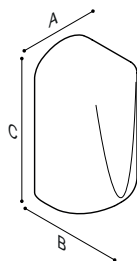

STANDARD

Dosatore elettronico per disinfettante liquido touch-less

- Installazione a parete o su supporto
- Funzionamento con 4 pile stilo - tipo LR6.
- Controllo per mezzo di un circuito digitale con sensore ad infrarossi.
- Corpo in ABS.
- Capacità del serbatoio 1,1 litri
- L'uso senza contatto diretto, previene le infezioni incrociate.
- Eroga automaticamente una goccia di contenuto ogni 3 secondi.
- Distanza di induzione per l'attivazione di circa 8 cm.
- Ogni erogazione rilascia 1 ml. di contenuto

Materiale Tecnopolimero

Colori/finiture **W1**

Codice	Misura AxBxC [mm]	Peso Netto	Prezzo € x1	€ x3
F41ACE01	140x115x235	1.00 kg.	180,00	170,00



Supporto a parete per dispenser disinfettante
[LxPxA]253x133,5x808,5 mm



Colori/finiture

W2

B41DDS33
€ 83,00

Piantana per distributore di disinfettante ancorata a pavimento
[LxPxA]253x218,5x1412 mm



Colori/finiture

W2

B41DDS32
€ 154,00

Piantana per distributore di disinfettante in appoggio a pavimento
[LxPxA]290x290x1409 mm



Colori/finiture

W2

B41DDS31
€ 141,00

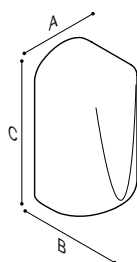

STANDARD

Dosatore elettronico per sapone liquido touch-less

- Installazione a parete o su supporto
- Funzionamento con 4 pile stilo - tipo LR6.
- Controllo per mezzo di un circuito digitale con sensore ad infrarossi.
- Corpo in ABS.
- Capacità del serbatoio 1,1 litri
- L'uso senza contatto diretto, previene le infezioni incrociate.
- Eroga automaticamente una goccia di contenuto ogni 3 secondi.
- Distanza di induzione per l'attivazione di circa 8 cm.
- Ogni erogazione rilascia 1 ml. di contenuto

Materiale Tecnopolimero

Colori/finiture **W1**

Codice	Misura AxBxC [mm]	Peso Netto	Prezzo € x1	€ x3
F41ACE02	140x115x235	1.00 kg.	170,00	160,00



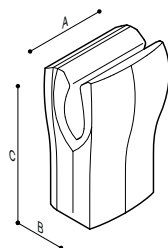

STANDARD

Asciuga mani ad aria forzata, basso consumo

- Incorpora un mezzo filtrante - HEPA - per il controllo delle particelle solide in sospensione
- Protezione antimicrobica e antibatterica Biocote®
- Spegnimento automatico dopo 30 secondi di uso continuo
- Basso livello di rumore nella sua categoria (62 dBA in modalità ECO)
- Facile manutenzione
- Motore a potenza regolabile - 420/1.500 Watt - per gestire il consumo di energia
- Tempo di asciugatura delle mani in 10-15 secondi
- Velocità massima di uscita dell'aria di 410 km/h.
- Modalità di uso in modalità "hands-in"

Materiale	ABS
Colore/Finitura	 DM W2

Codice	Misura AxBxC [mm]	Peso Netto	Prezzo € x1
Finitura DM			
F41AQS06 xx	320x226x656	8.30 kg.	1.821,00
Finitura W2			
F41AQS06 xx	320x226x656	8.30 kg.	1.607,00

Per il prezzo ed i tempi di consegna della finitura "DM", contattare l'ufficio commerciale dell'azienda.

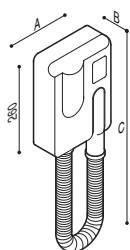

STANDARD

Asciuga capelli a parete

- Assorbimento massimo 1000 Watt
- Portata dell'aria 80 m3/h
- Tensione di alimentazione 220-240 Volts
- Grado protezione elettrica: Classe II
- Grado protezione dai liquidi: IPX4
- Facile manutenzione
- Rumorosità: 65 dB

Materiale ABS

Colori/finiture **w1**

Codice	Misura AxBxC [mm]	Peso Netto	Prezzo € x1
F41ARS01	185x95x570	2.00 kg.	207,00

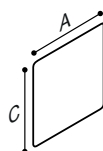

STANDARD

Insegna "bagno uomini"

Materiale Alluminio

Colori/finiture **w1**

Codice	Misura AxBxC [mm]	Prezzo € x1	€ x3
N41KSS01	130x3x130	21,00	18,50

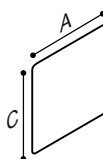

STANDARD

Insegna "bagno donne"

Materiale Alluminio

Colori/finiture **w1**

Codice	Misura AxBxC [mm]	Prezzo € x1	€ x3
N41KSS02	130x3x130	21,00	18,50



STANDARD

Insegna "bagno donne - uomini"

Materiale Alluminio

Colori/finiture  W1

Codice	Misura AxBxC [mm]	Prezzo € x1	€ x3
N41KSS05	130x3x130	21,00	18,50

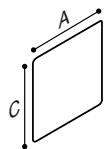

STANDARD

Insegna "bagno con fasciatoio neonati"

Materiale Alluminio

Colori/finiture  W1

Codice	Misura AxBxC [mm]	Prezzo € x1	€ x3
N41KSS04	130x3x130	21,00	18,50

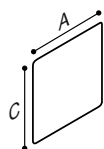

STANDARD

Insegna "bagno disabili"

Materiale Alluminio

Colori/finiture  W1

Codice	Misura AxBxC [mm]	Prezzo € x1	€ x3
N41KSS03	130x3x130	21,00	18,50

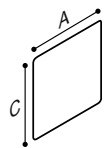

Accessori, complementi d'arredo, contenitori

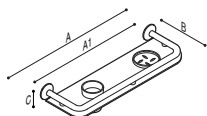

TUBOCOLOR

Mensola con struttura in tubo e ripiano in plexiglass

Materiale Vinile, Acciaio, Polimetilmetacrilato (PMMA)

Colori/finiture										

Codice	Misura AxBxC [mm]	A1 [mm]	Peso Netto	Prezzo € x1
G01JQS37 xx	645x180x118,5	578	1.80 kg.	233,50

L'articolo può essere fornito con mensola provvista di un solo foro (destro o sinistro) oppure priva di fori. Richiedere quotazione.

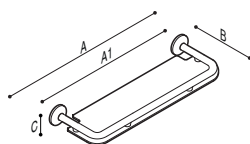

URBAN PEOPLE

Mensola con ripiano in vetro

Materiale Vinile, Poliammide, Vetro

Colori/finiture										

Codice	Misura AxBxC [mm]	A1 [mm]	Prezzo € x1
G27JQS01 xx	792x185x72	720	228,50

Rubinetteria

Funzionalità, affidabilità, igiene e risparmio sono le più importanti caratteristiche della collezione di rubinetteria proposta da Ponte Giulio. L'offerta include: rubinetti tradizionali con leva o azionabili a pedale, miscelatori meccanici, termostatici ed elettronici, comandi di scarico per orinatoio e vasi sanitari. Una soluzione per differenti necessità d'uso e di ambito, tutti accomunati dall'attenzione al risparmio dell'acqua e dell'energia.

Rubinetteria

MISCELATORI TERMOSTATICI

ELETTRONICA



Miscelatore termostatico elettronico "touch-free" installazione esterna.

214

ERGONOMICA



Miscelatore termostatico esterno - corpo freddo - per doccia ad uso facilitato

214

ERGONOMICA



Miscelatore termostatico doccia ad incasso, munito di leve ergonomiche

215

RUBINETTI E MISCELATORI TEMPORIZZATI

STANDARD



Miscelatore lavabo temporizzato mono-comando

210

STANDARD



Rubinetto temporizzato a pulsante collo cigno

210

STANDARD



Rubinetto temporizzato a pulsante da parete

210

STANDARD



Rubinetto temporizzato a pulsante esterno da parete

211

STANDARD



Rubinetto temporizzato a pulsante da parete per orinatoio

211

STANDARD



Rubinetto temporizzato a pulsante da incasso per doccia

211

STANDARD



Doccia con comando a catenella ad arresto temporizzato

212

RUBINETTI E MISCELATORI A PEDALE

STANDARD



Rubinetto a pedale per montaggio a parete

208

STANDARD



Rubinetto ad una via, a pedale

208

STANDARD



Miscelatore a pedale per montaggio a pavimento

209

STANDARD



Miscelatore monopedale a parete

209

RUBINETTI

STANDARD



Rubinetto prolungato, ad una via, con leva a gomito

206

STANDARD



Rubinetto, ad una via, a colonna con leva a gomito

206

STANDARD



Rubinetto, ad una via, per lavabo munito di leva clinica a movimento orizzontale

206

STANDARD



Rubinetto a zampillo, ad una via, con pulsante

207

STANDARD



Flussometro a pulsante esterno con tubo

207

MISCELATORI

ERGONOMICA



Miscelatore mono comando per lavabo con
leva clinica
212

ERGONOMICA



Miscelatore mono comando per lavabo con
erogatore estraibile.
212

ERGONOMICA



Miscelatore mono comando per doccia esterno
con leva clinica
213

ERGONOMICA



Miscelatore mono comando doccia ad incasso
con leva clinica
213

ERGONOMICA



Miscelatore mono comando per bidet con
leva clinica

BOCCE DI EROGAZIONE

STANDARD



Bocca di erogazione fissa per lavabo
215

STANDARD



Bocca di erogazione, girevole, per lavabo
215

STANDARD



Bocca di erogazione a parete
216

IDROSCOPINI

STANDARD



Idroscopino con rubinetto
216

STANDARD



Doccetta igienica con miscelatore
216

STANDARD

Rubinetto prolungato, ad una via, con leva a gomito

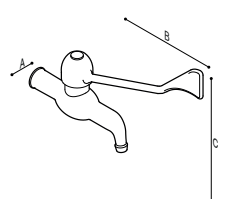

Materiale	Ottone		
Colori/finiture	C1		
Codice	Misura AxBxC [mm]	Peso Netto	Prezzo € x1
H51GAS03	55x205x145	0.50 kg.	103,50

STANDARD

Rubinetto, ad una via, a colonna con leva a gomito

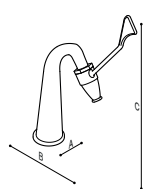

Materiale	Ottone		
Colori/finiture	C1		
Codice	Misura AxBxC [mm]	Peso Netto	Prezzo € x1
H51GAS04	48x215x307	0.90 kg.	166,50

STANDARD

Rubinetto, ad una via, per lavabo munito di leva clinica a movimento orizzontale

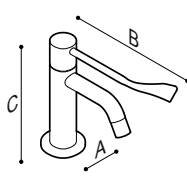

Materiale	Ottone		
Colori/finiture	C1		
Codice	Misura AxBxC [mm]		Prezzo € x1
H51GBS06	50x205x168		118,50

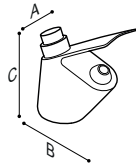

STANDARD

Rubinetto a zampillo, ad una via, con pulsante

Materiale Ottone

Colori/finiture



C1

Codice	Misura AxBxC [mm]	Peso Netto	Prezzo € x1
H51GCS12	26x71x81	0.54 kg.	151,50

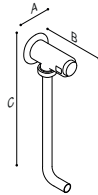

STANDARD

Flussometro a pulsante esterno con tubo

Materiale Ottone

Colori/finiture



C1

Codice	Misura AxBxC [mm]	Prezzo € x1
H51GCS14	65x99,5x74	220,00

Durata del flusso 6" non regolabili

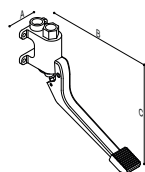

STANDARD

Rubinetto a pedale per montaggio a parete

Materiale	Ottone		
Colori/finiture	 C1		
Codice	Misura AxBxC [mm]	Peso Netto	Prezzo € x1
H51GFS06	64x275x200	0.90 kg.	239,50

Da completare con kit di installazione da richiedere a parte.

Kit di installazione per rubinetto a pedale
[LxPxA]86x245x75 mm



H51GFS07
€ 63,50

Colori/finiture



C1

STANDARD

Rubinetto ad una via, a pedale

Materiale	Ottone		
Colori/finiture	 C1		
Codice	Misura AxBxC [mm]	Peso Netto	Prezzo € x1
H51GFS02	64x245x75	0.90 kg.	193,50

Da completare con kit di installazione da richiedere a parte.

Kit di installazione per rubinetto a pedale
[LxPxA]64x245x75 mm



H51GFS03
€ 74,50

Colori/finiture



C1

STANDARD

Miscelatore a pedale per montaggio a pavimento

Materiale Ottone

Colori/finiture



Codice Misura AxBxC [mm]

H51GF504 86x245x75

Peso Netto Prezzo € x1

0.90 kg. 296,50

Da completare con kit di installazione da richiedere a parte.

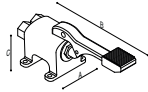

Insieme di montaggio per miscelatore a pedale
[LxPxA]86x245x75 mm

H51GF505
€ 134,50



Colori/finiture



STANDARD

Miscelatore monopedale a parete

Materiale Ottone

Colori/finiture



Codice Misura AxBxC [mm]

H51GF508 86x275x200

Peso Netto Prezzo € x1

0.90 kg. 352,50

Da completare con kit di installazione da richiedere a parte.

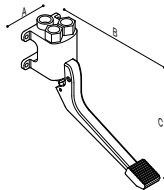

Insieme di montaggio per miscelatore a pedale
[LxPxA]86x275x200 mm

H51GF509
€ 106,50



Colori/finiture



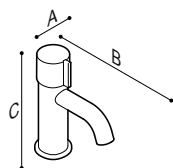

STANDARD

Miscelatore lavabo temporizzato mono-comando

Materiale	Ottone	
Colori/finiture	 C1	
Codice	Misura AxBxC [mm]	Prezzo € x1
H51GCS13	50x136x159	284,50

STANDARD

Rubinetto temporizzato a pulsante collo cigno

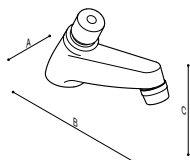

Materiale	Ottone	
Colori/finiture	 C1	
Codice	Misura AxBxC [mm]	Peso Netto Prezzo € x1
H51GCS02	48x160x97	0.65 kg. 103,00

Durata del flusso : 15" non regolabili.

STANDARD

Rubinetto temporizzato a pulsante da parete

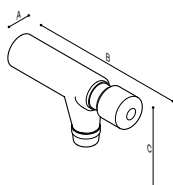

Materiale	Ottone	
Colori/finiture	 C1	
Codice	Misura AxBxC [mm]	Peso Netto Prezzo € x1
H51GCS05	34x147x77	0.40 kg. 80,50

Durata del flusso : 15" non regolabili.

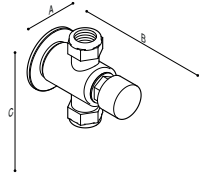

STANDARD

Rubinetto temporizzato a pulsante esterno da parete

Materiale	Ottone		
Colori/finiture	 C1		
Codice	Misura AxBxC [mm]	Peso Netto	Prezzo € x1
H51GCS06	55x88x71	0.60 kg.	95,50

Durata del flusso : 15" non regolabili.

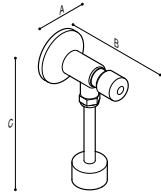

STANDARD

Rubinetto temporizzato a pulsante da parete per orinatoio

Materiale	Ottone		
Colori/finiture	 C1		
Codice	Misura AxBxC [mm]	Peso Netto	Prezzo € x1
H51GCS03	32x97x271	1.10 kg.	105,50

Durata del flusso: 8" non regolabili.

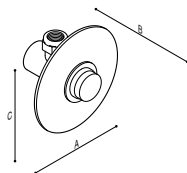

STANDARD

Rubinetto temporizzato a pulsante da incasso per doccia

Materiale	Ottone		
Colori/finiture	 C1		
Codice	Misura AxBxC [mm]	Peso Netto	Prezzo € x1
H51GCS07	125x87x125	0.60 kg.	105,50

Durata del flusso: 15" non regolabili.

STANDARD

Doccia con comando a catenella ad arresto temporizzato

Materiale **Ottone**

Colori/finiture  **C1**

Codice **H51GCS08** Misura AxBxC [mm] **168,5x32x125,5**

Peso Netto **1.10 kg.** Prezzo € x1 **250,50**

Durata del flusso: 25" non regolabili.

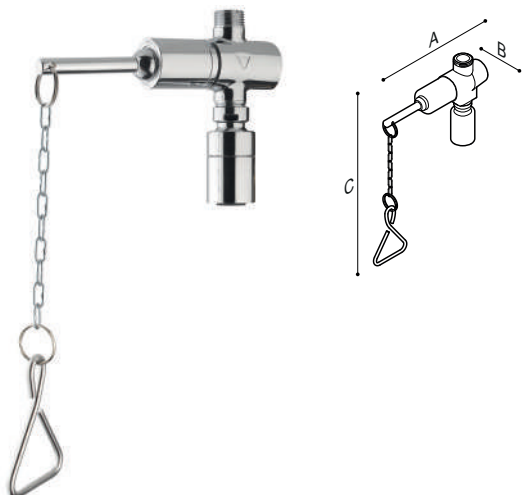

ERGONOMICA

Miscelatore mono comando per lavabo con leva clinica

Materiale **Ottone**

Colori/finiture  **C1**

Codice **H50GBS35** Misura AxBxC [mm] **50x197x217**

Prezzo € x1 **130,00**

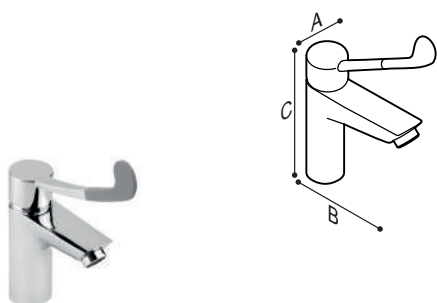

ERGONOMICA

Miscelatore mono comando per lavabo con erogatore estraibile.

Materiale **ABS, Ottone**

Colori/finiture  **C1**

Codice **H50GBS36** Misura AxBxC [mm] **56,5x151x145**

Prezzo € x1 **235,00**

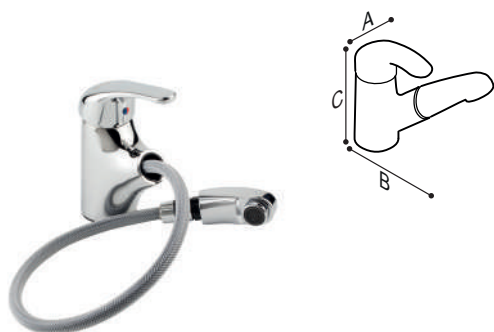

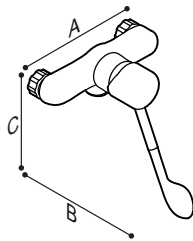

ERGONOMICA

Miscelatore mono comando per doccia esterno con leva clinica

Materiale **Ottone**

Colori/finiture  **C1**

Codice	Misura AxBxC [mm]	A1 [mm]	Prezzo € x1
H50GBS37	191x189,5x186	150	120,00

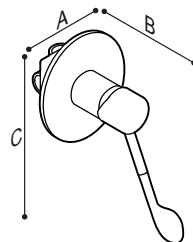

ERGONOMICA

Miscelatore mono comando doccia ad incasso con leva clinica

Materiale **Ottone**

Colori/finiture  **C1**

Codice	Misura AxBxC [mm]	Prezzo € x1
H50GBS38	116x134x145,5	110,00

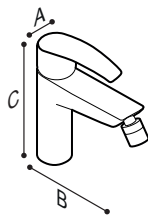

ERGONOMICA

Miscelatore mono comando per bidet

Materiale **Ottone**

Colore/Finitura  **C1**

Codice	Misura AxBxC [mm]	Prezzo € x1
R39RUS32	50x150x152	105,00

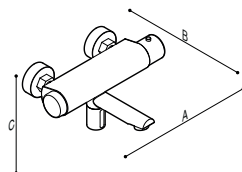

ELETTRONICA

Miscelatore termostatico elettronico "touch-free" installazione esterna.

Materiale	Ottone	
Colori/finiture		C1
Codice	Misura AxBxC [mm]	Prezzo € x1
H51GDE01	260x220x134	1.075,00

Prodotto alimentato a batteria.

ERGONOMICA

Miscelatore termostatico esterno - corpo freddo - per doccia ad uso facilitato

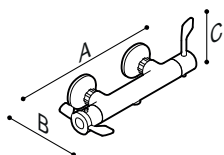

Materiale	Ottone	
Colori/finiture		C1
Codice	Misura AxBxC [mm]	Prezzo € x1
H50GDS05	313x130x130,5	294,50

Doccetta ergonomica 3 funzioni con supporto e tubo flessibile [LxPxA] mm



H51GHS54
€ 96,50

Corpo		C1
Impugnatura e testa		W1

Testa doccetta con flessibile e gancio [LxPxA] mm



H51GHS15
€ 124,50

Colori/finiture		W2
-----------------	--	----

Doccetta a pulsante [LxPxA]30x44x105 mm



H51GHS01
€ 55,00

Colori/finiture		WE
-----------------	--	----

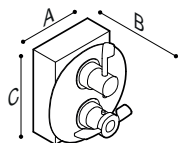

ERGONOMICA

Miscelatore termostatico doccia ad incasso, munito di leve ergonomiche

Materiale Ottone, Tecnopolimero

Colori/finiture



C1

Codice Misura AxBxC [mm]

H50GDS07 187x142x187

Prezzo € x1

500,00

STANDARD

Bocca di erogazione fissa per lavabo

Materiale Ottone

Colori/finiture



C1

Codice Misura AxBxC [mm]

H51GGS02 54x150x110

Peso Netto Prezzo € x1

0.70 kg. 75,50

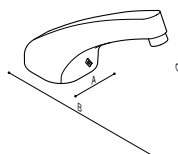

STANDARD

Bocca di erogazione, girevole, per lavabo

Materiale Ottone

Colori/finiture



C1

Codice Misura AxBxC [mm]

H51GGS03 50x150x190

Peso Netto Prezzo € x1

0.30 kg. 60,50

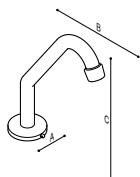

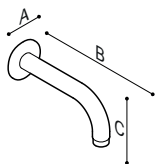

STANDARD

Bocca di erogazione a parete

Materiale **Ottone**

Colori/finiture  **C1**

Codice **H51GGS07** Misura AxBxC [mm] **65x178x103**

Prezzo € x1 **54,50**

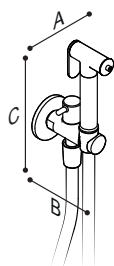

STANDARD

Idroscopino con rubinetto

Materiale **Ottone**

Colori/finiture  **C1**

Codice **H51GAS10** Misura AxBxC [mm] **65x96x145**

Prezzo € x1 **130,00**

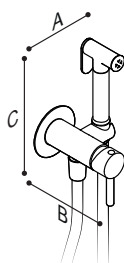

STANDARD

Doccetta igienica con miscelatore

Materiale **Ottone**

Colori/finiture  **C1**

Codice **H51GBS12** Misura AxBxC [mm] **69x96x155**

Prezzo € x1 **190,00**



LIFE CARING DESIGN





OMNIA

Versatile e completa: OMNIA è una collezione che ben si adatta a qualsiasi genere di contesto, privato o pubblico.

Maniglie, sanitari, specchi ed accessori sono stati sviluppati nell'ottica di poter essere inseriti ovunque: l'unione tra estetica e funzionalità permette loro di ben figurare sia in un ambiente domestico che in spazi dedicati all'ospitalità, quali una camera d'albergo. OMNIA è quindi un sistema trasversale, una risposta alle esigenze di arredo di qualunque tipo di utente.

Tabella riassuntiva della collezione "omnia"

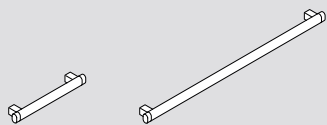

G19UAS02
G19UAS03
G19UAS04
G19UAS05
G19UAS06
G19UAS07
G19UAS08
Maniglione dritto
P. 222

Accessori opzionali per maniglie dritte



F19AGS01
Porta rotolo



F19AMS01
Porta telo



F19AMS02
Porta telo ad "U"



F19AKS03
Gancio



F19AKS03
Gancio

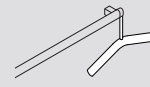

G19UAS01
Stampella

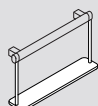

F19AGS01
Mensola stretta

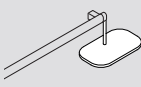

F19ANS02
Mensola larga

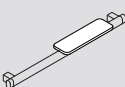

F19ANS03
Mensola rimovibile

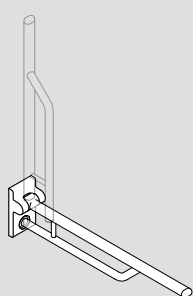

G19JCS01
G19JCS02
G19JCS03
Sostegno ribaltabile
P. 225

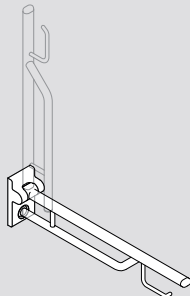

G19JCS11
G19JCS12
G19JCS13
Sostegno ribaltabile
P. 226



F19AKS01
Gancio
appendiabito
P. 238



F19AOS01
Contenitore
P. 238

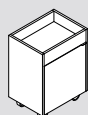

F19AIS01
Mobile
contenitore
P. 239

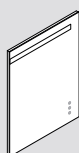

F19ATS01
Specchio da
bagno 65x85
cm.
P. 237



F19ATS02
Specchio da
bagno 65x85
cm.
P. 237



F19ATS03
Specchio da
bagno 65x85
cm.
P. 237

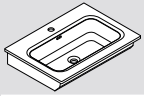

OMN41651
Lavabo 65 cm.
P. 229

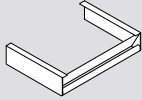

B41DCS42
Telaio con maniglia

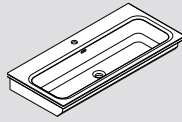

OMN41101
Lavabo 100 cm.
P. 231

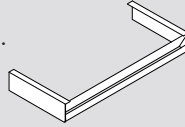

B41DCS43
Telaio con maniglia

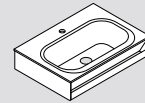

B49CMM01
Lavabo in pietra acrilica 65 cm.
P. 230

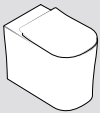

OMN1103R
Vaso sanitario
P. 232



OMN2301
Bidet
P. 233



OMN1202R
Vaso sanitario
sospeso
P. 234



OMN2201
Bidet sospeso
P. 234



R39PBM08
Modulo sanitario
WC
P. 235

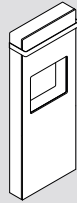

R39PBM09
Modulo sanitario
per bidet
P. 236



G19UIS01
Sgabello
P. 227



G19UHS01
Sedile doccia
ribaltabile
P. 227

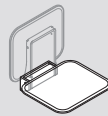

G19UHS03
Sedile doccia
ribaltabile e
rimovibile
P. 228

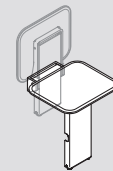

G19UHS02
Sedile doccia
ribaltabile con
supporto a terra
P. 227



H50GBS32
Miscelatore
lavabo
P. 241



H50GBS33
Miscelatore
bidet
P. 241

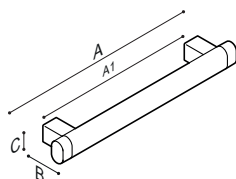

OMNIA

Maniglia di sicurezza lineare - lunghezza 370 mm.

- Corpo in tubolare di acciaio inox AISI 304, spessore 1,5 mm.
- Capacità di carico verticale 150 kg.
- Presa ergonomica
- Fissaggio a muro con parallelepipedo in acciaio inossidabile, nella stessa finitura della maniglia
- Predisposta per l'integrazione con accessori
- Tappi terminali in ABS, nella stessa finitura della maniglia
- Finitura esterna con smerigliatura meccanica, trattamenti elettrochimici o polveri epossipoliestere

Materiale	Acciaio inossidabile, ABS
Colore/Finitura	 DD DM N2 WE

Codice	Misura AxBxC [mm]	A1 [mm]	Peso Netto	Carico	Prezzo € x1
Finitura N2					
G19UAS01 xx	376,2x63x40	304,8	1.23 kg.	150 kg.	184,50
Finitura DD, DM, WE					
G19UAS01 xx	376,2x63x40	304,8	1.23 kg.	150 kg.	174,00

Altre finiture sono disponibili su richiesta

Porta carta igienica da ancorare a maniglia
[LxPxA]12x150,5x121 mm



F19AGS01 XX
€ 41,00

Gancio



C2

Tappo terminale



C1 DD WE DM

Pulsante richiesta aiuto
[LxPxA]50x38x84 mm



M73NGE02 XX
€ 206,00

Stelo



C2

Tappo terminale



DD WE C1 DM

Porta telo ad "L" da ancorare a maniglia
[LxPxA]12x296,5x110 mm



F19AMS01 XX
€ 50,50

Braccio



C2

Tappo terminale



C1 DD WE DM

Gancio da ancorare a maniglia
[LxPxA]12x69,5x121 mm



F19AKS03 XX
€ 36,00

Gancio



C2

Tappo terminale



DD WE C1 DM

Contenitore
[LxPxA]230x95x100 mm



F19AOS01 xx
€ 65,00



DD WE BB BF



OMNIA

Maniglia di sicurezza lineare - 470 mm.

- Corpo in tubolare di acciaio inox AISI 304, spessore 1,5 mm.
- Capacità di carico verticale 150 kg.
- Presa ergonomica
- Fissaggio a muro con parallelepipedo in acciaio inossidabile, nella stessa finitura della maniglia
- Predisposta per l'integrazione con accessori
- Tappi terminali in ABS, nella stessa finitura della maniglia
- Finitura esterna con smerigliatura meccanica, trattamenti elettrochimici o polveri epossipoliestere

Materiale Acciaio inossidabile, ABS

Colore/Finitura

DD	DM	N2	WE

Codice	Misura AxBxC [mm]	A1 [mm]	Peso Netto	Carico	Prezzo € x1
Finitura N2					
G19UAS02 xx	477,8x63x40	406,4	1.35 kg.	150 kg.	190,50
Finitura DD, DM, WE					
G19UAS02 xx	477,8x63x40	406,4	1.35 kg.	150 kg.	180,00

Altre finiture sono disponibili su richiesta

Mensola da appoggio su maniglia
[LxPxA]300x95x45 mm



Mensola da ancorare a maniglia
[LxPxA]277x167x155 mm



Porta telo ad "L" da ancorare a maniglia
[LxPxA]12x296,5x110 mm



Gancio da ancorare a maniglia
[LxPxA]12x69,5x121 mm



Stampella da agganciare a maniglia
[LxPxA]392,2x25x213,7 mm



Contenitore
[LxPxA]230x95x100 mm



Mensola stretta da ancorare a maniglia
[LxPxA]480x95x275 mm



Braccio porta telo ad "U" da ancorare a maniglia
[LxPxA]12x466,4x110 mm

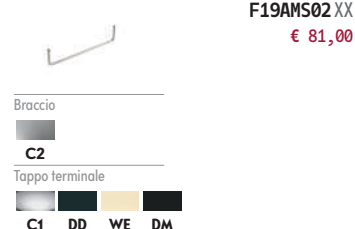

Mensola da appoggio su maniglia
[LxPxA]300x95x45 mm



Pulsante richiesta aiuto
[LxPxA]50x38x84 mm



Porta carta igienica da ancorare a maniglia
[LxPxA]12x150,5x121 mm



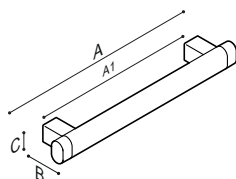

OMNIA

Maniglia di sicurezza lineare - lunghezze da 570 a 1140 mm.

- Corpo in tubolare di acciaio inox AISI 304, spessore 1,5 mm.
- Capacità di carico verticale 150 kg.
- Presa ergonomica
- Fissaggio a muro con parallelepipedo in acciaio inossidabile, nella stessa finitura della maniglia
- Predisposta per l'integrazione con accessori
- Tappi terminali in ABS, nella stessa finitura della maniglia
- Finitura esterna con smerigliatura meccanica, trattamenti elettrochimici o polveri epossipoliestere

Materiale	Acciaio inossidabile, ABS			
Colore/Finitura				
	DD	DM	N2	WE

Codice	Misura AxBxC [mm]	A1 [mm]	Peso Netto	Carico	Prezzo € x1
Finitura N2					
G19UAS03xx	528,6x63x40	457,2	1.41 kg.	150 kg.	194,50
G19UAS04xx	681x63x40	609,6	1.60 kg.	150 kg.	203,00
G19UAS05xx	833,4x63x40	762	1.80 kg.	150 kg.	212,50
G19UAS06xx	884,2x63x40	812,8	1.85 kg.	150 kg.	215,50
G19UAS07xx	985,8x63x40	944,4	2.00 kg.	150 kg.	221,50
G19UAS08xx	1138,2x63x40	1066,8	2.20 kg.	150 kg.	231,00
Finitura DD, DM, WE					
G19UAS03xx	528,6x63x40	457,2	1.41 kg.	150 kg.	184,00
G19UAS04xx	681x63x40	609,6	1.60 kg.	150 kg.	195,00
G19UAS05xx	833,4x63x40	762	1.80 kg.	150 kg.	206,00
G19UAS06xx	884,2x63x40	812,8	1.85 kg.	150 kg.	211,50
G19UAS07xx	985,8x63x40	944,4	2.00 kg.	150 kg.	219,00
G19UAS08xx	1138,2x63x40	1066,8	2.20 kg.	150 kg.	232,50

Altre finiture sono disponibili su richiesta

Porta carta igienica da ancorare a maniglia
[LxPxA]12x150,5x121 mm

F19AGS01 XX
€ 41,00



Mensola da ancorare a maniglia
[LxPxA]277x167x155 mm

F19ANS02 xx XX
L8;C1/L8;DD/
L8;DM/L8;WE € 112,50
W3;C1/W3;DD/
W3;WE € 77,50

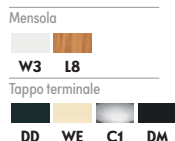

Porta telo ad "L" da ancorare a maniglia
[LxPxA]12x296,5x110 mm

F19AMS01 XX
€ 50,50



Gancio da ancorare a maniglia
[LxPxA]12x69,5x121 mm

F19AKS03 XX
€ 36,00



Pulsante richiesta aiuto
[LxPxA]50x38x84 mm

M73NGE02 XX
€ 206,00



Contenitore
[LxPxA]230x95x100 mm

F19AOS01 xx
€ 65,00



Mensola da appoggio su maniglia
[LxPxA]300x95x45 mm

F19ANS03
€ 42,50



Stampella da agganciare a maniglia
[LxPxA]392,2x25x213,7 mm

F19AKS02 XX
€ 142,00

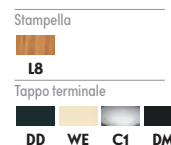

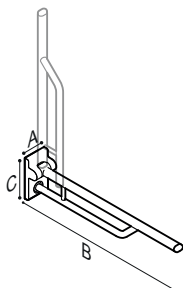

OMNIA

Sostegno ribaltabile e rimovibile

- Corpo in tubolare di acciaio AISI 304, spessore 1,5 mm.
- Provvisto di supporto di rinforzo in in tubolare di acciaio AISI 304 ø 26,9 mm.
- Capacità di carico verticale - G19JCS01 e G19JCS02: 150 kg.; G19JCS03: 120 kg.
- Munito di sistema piastra di fissaggio in alluminio
- Il fulcro cerniera è munito di un sistema a frizione per il controllo del ribaltamento della barra
- Articolo rimovibile
- Copri piastra in ABS per proteggere l'ancoraggio a parete
- Finitura esterna con smerigliatura meccanica, trattamenti elettrochimici o polveri epossipoliestere

Materiale Acciaio inossidabile, ABS

Braccio

Supporto

Codice	Misura AxBxC [mm]	Peso Netto	Carico	Prezzo € x1
G19JCS01 xx	109x600x194	2.40 kg.	150 kg.	390,00
G19JCS02 xx	109x700x194	2.52 kg.	150 kg.	408,00
G19JCS03 xx	109x850x194	2.64 kg.	120 kg.	420,00

Finiture speciali disponibili su richiesta

Pulsante richiesta aiuto
[LxPxA]50x38x84 mm



M73NGE02 XX
€ 206,00



Copri piastra per sostegno ribaltabile
[LxPxA]98,5x22x187 mm

F19JIS01 xx
DD/WE € 12,50



Piastra per sostegno ribaltabile - accessorio
[LxPxA]90x10x180 mm

Y88JKS99
€ 55,00

Stelo



C2

Tappo terminale



DD WE C1 DM



DD WE C1 DM

C1 € 19,00



N1

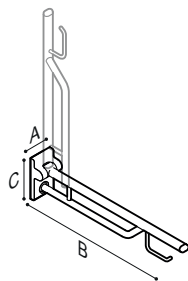

OMNIA

Sostegno ribaltabile e rimovibile con porta rotolo

- Corpo in tubolare di acciaio AISI 304, 30x40 mm., spessore 1,5 mm.
- Provvisto di supporto di rinforzo in in tubolare di acciaio AISI 304 ø 26,9 mm.
- Capacità di carico verticale - G19JCS11 e G19JCS12: 150 kg.; G19JCS13: 120 kg.
- Il braccio è munito di un porta rotolo
- Munito di sistema piastra di fissaggio in alluminio
- Il fulcro cerniera è munito di un sistema a frizione per il controllo del ribaltamento della barra
- Articolo rimovibile
- Copri piastra in ABS per proteggere l'ancoraggio a parete
- Finitura esterna con smerigliatura meccanica, trattamenti elettrochimici o polveri epossipoliestere

Materiale Acciaio inossidabile, ABS

Braccio



Support

N1

Codice	Misura AxBxC [mm]	Peso Netto	Carico	Prezzo € x1
G19JCS11 xx	109x600x194	2.64 kg.	150 kg.	450,00
G19JCS12 xx	109x700x194	2.76 kg.	150 kg.	458,00
G19JCS13 xx	109x850x194	2.88 kg.	120 kg.	469,00

Finiture speciali disponibili su richiesta

Copri piastra per sostegno ribaltabile
[LxPxA]98,5x22x187 mm



F19JIS01 xx

DD/WE € 12,50

C1 € 19,00



Piastra per sostegno ribaltabile - accessoria
[LxPxA]90x10x180 mm



Y88JKS99

€ 55,00

N1

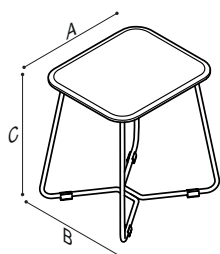

OMNIA

Sgabello

- Struttura in fondino di acciaio inox AISI 304, diametro 12 mm.
- Ampia seduta in tecnopolimero, superficie utile 1200 cm²
- Capacità di carico verticale 150 kg.

Materiale Acciaio inossidabile, ABS, Alluminio

Sedile

Struttura gambe

Codice	Misura AxBxC [mm]	Peso Netto	Prezzo € x1
G19UI501 xx	380x326x450	3.80 kg.	250,00

Per la struttura delle gambe, su richiesta, è possibile realizzare finiture speciali e opzione "mono-colore"

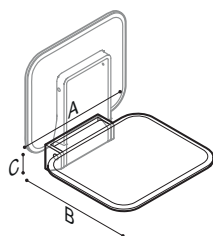

OMNIA

Sedile doccia ribaltabile

- Seduta integrale in tecnopolimero provvista di piastra in acciaio
- Superficie di seduta utile 1200 cm²
- Capacità di carico verticale 150 kg.
- Ancoraggio a muro per mezzo di una piastra in alluminio
- Sistema di frizione per il controllo del movimento a serraggio

Materiale ABS, Alluminio

Seduta

Piastra

Codice	Misura AxBxC [mm]	Peso Netto	Prezzo € x1
G19UHS01 xx	380x390x90	3.10 kg.	350,00

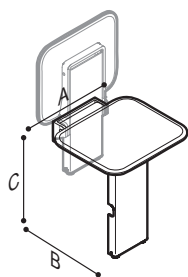

OMNIA

Sedile doccia ribaltabile munito di supporto a terra

- Seduta integrale in tecnopolimero provvista di piastra in acciaio
- Supporto a terra con profilo di alluminio passivato e satinato provvisto di piedini regolabili
- Superficie di seduta utile 1200 cm²
- Capacità di carico verticale 150 kg.
- Ancoraggio a muro per mezzo di una piastra in alluminio
- Sistema di frizione per il controllo del movimento a serraggio

Materiale ABS, Alluminio

Seduta

Piastra e gamba

Codice	Misura AxBxC [mm]	Peso Netto	Prezzo € x1
G19UHS02 xx	380x390x450	4.00 kg.	485,00

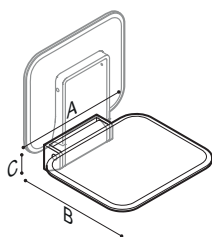

OMNIA

Sedile doccia ribaltabile e asportabile

- Seduta integrale asportabile in tecnopolimero provvista di piastra in acciaio
- Superficie di seduta utile 1200 cm²
- Capacità di carico verticale 150 kg.
- Munito di slitta per l'ancoraggio a muro in alluminio
- Sistema di frizione per il controllo del movimento a serraggio

Materiale	ABS, Alluminio			
Seduta				
Piastra				
Codice	Misura AxBxC [mm]	Peso Netto	Prezzo € x1	
G19UHS03 xx	380x395x90	3.50 kg.	450,00	

Piastra di fissaggio per seggiolino asportabile
[LxPxA]168,5x11x75 mm



Y88JKS108
€ 67,00

Copri piastra di fissaggio
[LxPxA]178x20x80.5 mm



F19JIS02
€ 64,50

WE

OMNIA

Lavabo 650 mm.

- Installazione sospeso a parete
- Fissaggi inclusi
- Integrabile di una struttura in acciaio zincato con finitura a polveri
- Foro per rubinetto in posizione centrale
- Vasca centrale
- Capacità della vasca 23,5 litri
- Vasca munita di foro "troppo-pieno"

Materiale Porcellana sanitaria

Colore/Finitura

01	03	08	11	13	23
----	----	----	----	----	----

Codice	Misura AxBxC [mm]	Peso Netto	Prezzo € x1
Finitura 01			
OMN41651 xx	650x465x170	12.00 kg.	349,00
Finitura 03, 08, 11, 13, 23			
OMN41651 xx	650x465x170	12.00 kg.	519,00

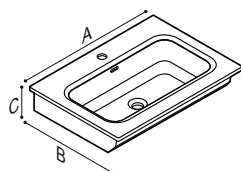

Mensola porta oggetti in acciaio inox
[LxPxA]416x87x60 mm



F19ANS04
€ 143,50

C2

Struttura, con maniglia e porta teli, per lavabo
[LxPxA]755x467x132 mm



B41DCR42 xx
€ 298,00

DD WE BB
C2

Struttura, con maniglia e porta teli, per lavabo
[LxPxA]755x467x132 mm



B41DCL42 xx
€ 298,00

WE DD BB
C2

Struttura, con maniglia, per lavabo
[LxPxA]649x467x132 mm



B41DCS42 xx
€ 228,00

WE DD BB

Kit Tasselli di fissaggio
[LxPxA]39,5x140x39,5 mm



Y90SES42
€ 8,50
€ 7,00

Pilettina 1" 1/4 push-open, cover in porcellana
[LxPxA]66,5x66,5x105 mm



H52HAS26 xx
€ 140,00

Copertura
01 03 08 11 13 23
Corpo
C1

Sifone in acciaio inox, con canotto corrugato
[LxPxA]70x354x274 mm



C1

Pilettina 1" 1/4 push-open
[LxPxA]66,5x66,5x105 mm



H51HAS28
€ 85,00

C1

H52HAS24
€ 29,00



OMNIA

Lavabo in pietra acrilica, 650 mm.

- Installazione sospeso a parete
- Foro per rubinetto in posizione centrale
- Vasca centrale
- Capacità della vasca 19 litri
- Vasca priva del foro "troppo-pieno"

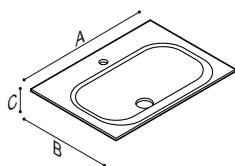

Materiale Pietra acrilica

Colore/Finitura
w3

Codice	Misura AxBxC [mm]	Peso Netto	Prezzo € x1
B49CMM01	650x465x144	8.25 kg.	965,00

L'installazione del lavabo richiede l'impiego di una mensola da ordinare a parte.
L'articolo può essere realizzato con dimensioni su misura

Mensola porta oggetti in acciaio inox
[LxPxA]416x87x60 mm



F19ANS04
€ 143,50

C2

Struttura, con maniglia e porta teli, per lavabo
[LxPxA]755x467x132 mm



B41DCR42 XX
€ 298,00



C2

Struttura, con maniglia e porta teli, per lavabo
[LxPxA]755x467x132 mm



B41DCL42 XX
€ 298,00



C2

Struttura, con maniglia, per lavabo
[LxPxA]649x467x132 mm



B41DCS42 XX
€ 228,00



Sifone in acciaio inox, con canotto corrugato
[LxPxA]70x354x274 mm



H51HAS28
€ 85,00

C1

Sifone per lavabo, corpo tondo lungo
[LxPxA]56x313x301 mm



H51HAS07
€ 84,00

C1

Piletta 1" 1/4 push-open
[LxPxA]66,5x66,5x105 mm



C1

H52HAS24
€ 29,00

Piletta, passaggio libero, con copri-foro in pietra acrilica
[LxPxA]72x72x120 mm



w3

H52HAM16
€ 112,00

OMNIA

Lavabo 1000 mm.

- Installazione sospeso a parete
- Fissaggi inclusi
- Integrabile di una struttura in acciaio zincato con finitura a polveri
- Foro per rubinetto in posizione centrale
- Vasca centrale
- Capacità della vasca 37,5 litri
- Vasca munita di foro "troppo-pieno"

Materiale Porcellana sanitaria

Colore/Finitura

01	03	08	11	13	23
----	----	----	----	----	----

Codice	Misura AxBxC [mm]	Peso Netto	Prezzo € x1
Finitura 01			
OMN41101 xx	1000x465x170	22.00 kg.	529,00
Finitura 03, 08, 11, 13, 23			
OMN41101 xx	1000x465x170	22.00 kg.	779,00

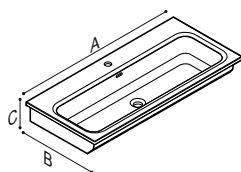

Mensola porta oggetti in acciaio inox
[LxPxA]416x87x60 mm



F19ANS04
€ 143,50

C2

Struttura, con maniglia e porta teli, per lavabo
[LxPxA]1105x467x132 mm



B41DCR43 xx
€ 360,00

DD WE BB
C2

Struttura, con maniglia e porta teli, per lavabo
[LxPxA]1105x467x132 mm



B41DCL43 xx
€ 360,00

DD WE BB
C2

Struttura, con maniglia, per lavabo
[LxPxA]999x467x132 mm



B41DCS43 xx
€ 272,00

WE DD BB

Kit Tasselli di fissaggio
[LxPxA]39,5x140x39,5 mm



Y90SES42
€ 8,50
€ 7,00

Pilettina 1" 1/4 push-open, cover in porcellana
[LxPxA]66,5x66,5x105 mm



H52HAS26 xx
€ 140,00

Copertura
01 03 08 11 13 23

Corpo
C1

Sifone in acciaio inox, con canotto corrugato
[LxPxA]70x354x274 mm



H51HAS28
€ 85,00

C1

Pilettina 1" 1/4 push-open
[LxPxA]66,5x66,5x105 mm



H52HAS24
€ 29,00

C1

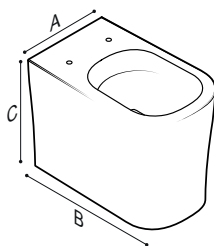

OMNIA

Vaso sanitario a pavimento, senza brida

- Installazione a pavimento filo muro
- Sistema di scarico a cacciata
- Bordo rimless
- Scarico con 4,5/3,0 litri
- Completo di disco aeratore per adduzione
- Fissaggio per mezzo di sigillante in silicone
- Forme tonde con superficie di seduta ed altezza di confort
- Sifone arretrato per l'integrazione con raccordo in plastica, per adattare il vaso su scarichi a pavimento ad una distanza dal muro tra 60 e 360 mm.
- Foro di ingresso tubo risciacquo arretrato, per l'integrazione con raccordo, per una variazione dell'altezza dal pavimento tra 325 e 365 mm.

Materiale	Porcellana sanitaria
Colore/Finitura	

Codice	Misura AxBxC [mm]	Peso Netto	Prezzo € x1
Finitura 01			
OMN1103Rxx	370x600x450	31.00 kg.	529,00
Finitura 03, 08, 11, 13, 23			
OMN1103Rxx	370x600x450	31.00 kg.	779,00

Raccordo di scarico a suolo regolabile da 100 a 120 mm.
[LxPxA]135x124x350 mm



RASCT21144
€ 18,00

Raccordo di scarico, dritto, disassato per 50 mm.
[LxPxA] mm



RASCT21920
€ 75,00

Raccordo di scarico WC dritto 350 mm.
[LxPxA]138x350x138 mm



RASPO11
€ 20,00

Sedile con copri sedile
[LxPxA]377x488x50 mm



C90MNxx
03/08/11/13/23 € 275,00
01 € 115,00

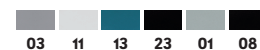

Raccordo ingresso acqua dritto, disassato per 20 mm.
[LxPxA] mm



RAECC21106
€ 9,50

Raccordo di scarico a suolo regolabile da 160 a 360 mm.
[LxPxA] mm



RASCT21930
€ 115,00

Raccordo di scarico a suolo regolabile da 130 a 200 mm.
[LxPxA] mm



RASCT21154
€ 30,00

Raccordo di scarico a suolo regolabile da 60 a 100 mm.
[LxPxA] mm



RASCT21174
€ 30,00

Raccordo ingresso acqua dritto, disassato per 30 mm.
[LxPxA] mm



RAECC21108
€ 30,00

Raccordo ingresso acqua dritto, disassato per 25 mm.
[LxPxA] mm



RAECC21109
€ 30,00

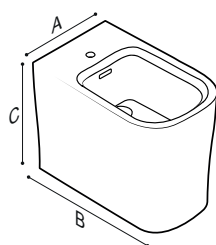

OMNIA

Bidet

- Installazione a pavimento filo muro
- Fissaggio per mezzo di sigillante in silicone
- Forme tonde con superficie di seduta ed altezza di confort

Materiale **Porcellana sanitaria**

Colore/Finitura 01 03 08 11 13 23

Codice	Misura AxBxC [mm]	Peso Netto	Prezzo € x1
Finitura 01			
OMN2301 xx	370x600x450	28.00 kg.	529,00
Finitura 03, 08, 11, 13, 23			
OMN2301 xx	370x600x450	28.00 kg.	779,00

Piletta 1" 1/4 push-open, cover in porcellana
[LxPxA]66,5x66,5x105 mm



H52HAS26 xx
€ 140,00

Piletta 1" 1/4 push-open
[LxPxA]66,5x66,5x105 mm



H52HAS24
€ 29,00

Copertura
 01 03 08 11 13 23

C1

Corpo
 C1

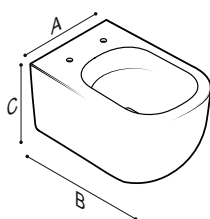

OMNIA

Vaso sanitario, senza brida, sospeso

- Installazione sospeso a parete
- Sistema di scarico a cacciata
- Elementi per il fissaggio forniti con il prodotto
- Bordo rimless
- Sifone arretrato per l'integrazione con raccordo in plastica
- Scarico con 4,5/3,0 litri
- Completo di disco aeratore per adduzione
- Sistema di fissaggio nascosto

Materiale	Porcellana sanitaria					
Colore/Finitura						
	01	03	08	11	13	23
Codice	Misura AxBxC [mm]	Peso Netto	Prezzo € x1			
Finitura 01						
OMN1202R xx	380x550x330	24.00 kg.	445,00			
Finitura 03, 08, 11, 13, 23						
OMN1202R xx	380x550x330	24.00 kg.	639,00			

Raccordo ingresso acqua dritto, disassato per 25 mm. [LxPxA] mm



RAECC21109
€ 30,00

Raccordo ingresso acqua dritto, disassato per 30 mm. [LxPxA] mm



RAECC21108
€ 30,00

Raccordo ingresso acqua dritto, disassato per 20 mm. [LxPxA] mm



RAECC21106
€ 9,50

Sedile con copri sedile [LxPxA]377x488x50 mm



03/08/11/13/23

C90MN xx
€ 275,00

01 € 115,00

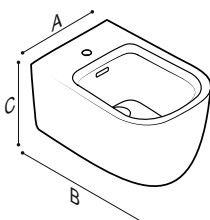
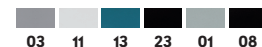

OMNIA

Bidet sospeso

- Installazione sospeso a parete
- Elementi per il fissaggio forniti con il prodotto
- Foro per rubinetto in posizione centrale
- Sistema di fissaggio rapido nascosto

Materiale	Porcellana sanitaria					
Colore/Finitura						
	01	03	08	11	13	23
Codice	Misura AxBxC [mm]	Peso Netto	Prezzo € x1			
Finitura 01						
OMN2201 xx	380x550x330	21.00 kg.	445,00			
Finitura 03, 08, 11, 13, 23						
OMN2201 xx	380x550x330	21.00 kg.	639,00			

Piletta 1" 1/4 push-open, cover in porcellana [LxPxA]66,5x66,5x105 mm



H52HAS26 xx
€ 140,00

Piletta 1" 1/4 push-open [LxPxA]66,5x66,5x105 mm



H52HAS24
€ 29,00

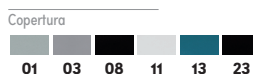

Copertura
01 03 08 11 13 23
Corpo
C1

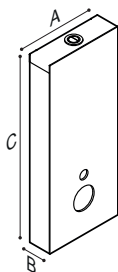

OMNIA

Modulo sanitario per WC

- Pronto per l'installazione
- Compatibile con tutti i sanitari in commercio
- Struttura interna in lamiera zincata da ancorare a parete
- Non richiede opere edili
- Da completare con cassetta di scarico
- Utile nelle ristrutturazioni e per nuove costruzioni
- Adatto per vasi sanitari sospesi o a pavimento
- Per montaggio davanti a pareti solide o eseguite con processo a secco
- Cornici esterne in acciaio inossidabile AISI430 spazzolato
- Pannelli frontali in pietra acrilica

Materiale **Acciaio inossidabile, Acciaio, Pietra acrilica**

Pannello Frontale **DA W3**

Fianchi **N1**

Codice	Misura AxBxC [mm]	Peso Netto	Prezzo € x1
Finitura DA;N1			
R39PBM08 xx	500x150x1206	20.50 kg.	1.565,00
R39PBM10 xx	500x200x1200	22.00 kg.	1.585,00
Finitura W3;N1			
R39PBM08 xx	500x150x1206	20.50 kg.	905,00
R39PBM10 xx	500x200x1200	22.00 kg.	920,00

In fase di ordine specificare tipo e modello del sanitario che sarà installato sul modulo sanitario, affinché sia predisposto il pannello frontale

Cassetta di risciacquo, con doppio comando - Geberit
[LxPxA] mm



H52HJS09
€ 350,00



C1 W1

Pulsante da incasso a libera posizione - Oli
[LxPxA]91x85x91 mm

H52HGS02 xx
W1 € 43,00
€ 38,00
C1 € 49,50
€ 38,00



Cassetta di scarico - Oli
[LxPxA]440x285x753 mm

H52HJS04
€ 150,00



Staffa di fissaggio per sanitari sospesi
[LxPxA] mm

B41DDS11
€ 183,00

Pulsante di scarico da incasso, doppio comando - Geberit
[LxPxA] mm



H52HGS27
W1 € 160,00

C1 € 170,00

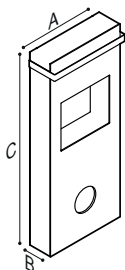

OMNIA

Modulo sanitario per bidet

- Pronto per l'installazione
- Compatibile con tutti i sanitari in commercio
- Struttura interna in lamiera zincata da ancorare a parete
- Non richiede opere edili
- Utile nelle ristrutturazioni e per nuove costruzioni
- Adatto per vasi sanitari sospesi o a pavimento
- Per montaggio davanti a pareti solide o eseguite con processo a secco
- Cornici esterne in acciaio inossidabile AISI430 spazzolato
- Pannelli frontali in pietra acrilica
- Provvisto di recesso porta oggetti

Materiale	Acciaio inossidabile, Acciaio, Pietra acrilica		
Pannello frontale	<div style="display: flex; gap: 5px;"> <div style="width: 15px; height: 15px; background-color: black;"></div> <div style="width: 15px; height: 15px; background-color: #ccc;"></div> </div> DA W3		
Fianchi	<div style="width: 15px; height: 15px; background-color: #ccc;"></div> N1		
Codice	Misura AxBxC [mm]	Peso Netto	Prezzo € x1
Finitura DA;N1			
R39PBM09 xx	500x183x1200	22.00 kg.	1.790,00
R39PBM11 xx	500x233x1200	29.00 kg.	1.865,00
Finitura W3;N1			
R39PBM09 xx	500x183x1200	22.00 kg.	1.105,00
R39PBM11 xx	500x233x1200	29.00 kg.	1.165,00

Staffa di fissaggio per sanitari sospesi
[LxPxA] mm



B41DDS11
€ 183,00

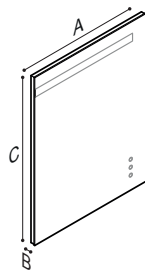

OMNIA

Specchio da bagno con illuminazione frontale

- Spigoli esterni trattati a filo lucido tondo
- Articolo provvisto di telaio in alluminio per tutto il perimetro posteriore
- Interruttore a sfioramento integrato, per comando illuminazione
- Sistema illuminazione a LED integrato nello specchio, con luce frontale
- Impianto elettrico in classe III

Materiale Vetro

Colore/Finitura

Codice	Misura AxBxC [mm]	Peso Netto	Prezzo € x1
F19ATS01	650x20x850	6.70 kg.	479,00

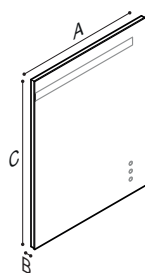

OMNIA

Specchio da bagno con illuminazione frontale e posteriore

- Spigoli esterni trattati a filo lucido tondo
- Articolo provvisto di telaio in alluminio per tutto il perimetro posteriore
- Interruttore a sfioramento integrato, per comando illuminazione
- Sistema illuminazione a LED con luce frontale, verso l'alto e verso il basso
- Impianto elettrico in classe III

Materiale Vetro

Colore/Finitura

Codice	Misura AxBxC [mm]	Peso Netto	Prezzo € x1
F19ATS02	650x20x850	6.75 kg.	622,00

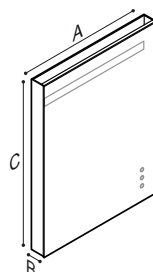

OMNIA

Specchio da bagno con illuminazione integrata e predisposto per integrazione funzionalità domotiche

- Spigoli esterni trattati a filo lucido tondo
- Articolo provvisto di telaio in acciaio inossidabile a vista
- Interruttore a sfioramento integrato, per comando illuminazione
- Sistema illuminazione a LED con luce frontale, verso l'alto e verso il basso
- integrabile con i moduli: "Safety air system" ed "Help system"
- Impianto elettrico in classe III

Materiale Acciaio inossidabile, Vetro

Colore/Finitura

Codice	Misura AxBxC [mm]	Peso Netto	Prezzo € x1
F19ATS03	650x74x850	8.50 kg.	1.187,50

Pulsante richiesta aiuto per installazione libera
[LxPxA]50x38x30 mm



WE DD

M73NGE01 xx
€ 185,00

Modulo per richiesta soccorso
[LxPxA]198x53x145 mm



D1

M73NGE03
€ 1.660,00

Sanificatore d'aria ad ossidazione fotocatalitica
[LxPxA]250x190x60 mm



W2

M73MXE02
€ 1.100,00

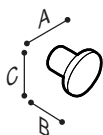

OMNIA

Gancio appendi abiti

Materiale	Acciaio inossidabile, Pietra acrilica, Fibra di legno	
Terminale		
Corpo		

Codice	Misura AxBxC [mm]	Peso Netto	Prezzo € x1
Finitura W3;C1, W3;DD, W3;DM, W3;WE			
F19AKS01 xx XX	60x48x60	0.12 kg.	30,00
Finitura L8;C1, L8;DD, L8;DM, L8;WE			
F19AKS01 xx XX	60x48x60	0.12 kg.	41,50

La finitura del corpo e del terminale, possono essere scelti indipendentemente l'uno dall'altra, in base alle proposte disponibili nella tabella colori e finiture. I riferimenti delle finiture, di due cifre, vanno aggiunti in coda al codice prodotto. La prima coppia si dovrà riferire al corpo, la seconda al tappo terminale.

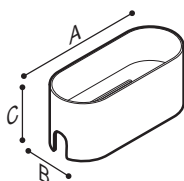

OMNIA

Contenitore

- Installabile su qualsiasi maniglia lineare o a parete previo uso di elemento opzionale
- Posizionabile in modo libero

Materiale	ABS			
Colore/Finitura				

Codice	Misura AxBxC [mm]	Peso Netto	Prezzo € x1
F19A0501 xx	230x95x100	0.27 kg.	65,00

Elemento di fissaggio per contenitore
[LxPxA]100x15x50 mm

B19DJS01
€ 49,00



N1

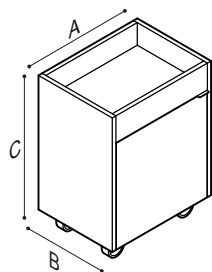

OMNIA

Mobile contenitore provvisto di ruote girevoli.

Materiale Fibra di legno

Colore/Finitura DL WL

Codice	Misura AxBxC [mm]	Peso Netto	Prezzo € x1
F19AIS01 xx	400x300x550	13.20 kg.	734,00

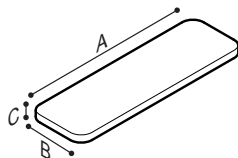

OMNIA

Mensola da appoggio su maniglia

Materiale Pietra acrilica

Colore/Finitura W3

Codice	Misura AxBxC [mm]	Peso Netto	Prezzo € x1
F19ANS03	300x95x45	0.48 kg.	42,50

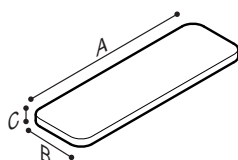

OMNIA

Mensola da appoggio su maniglia

Materiale Okumè

Colore/Finitura L8

Codice	Misura AxBxC [mm]	Peso Netto	Prezzo € x1
F19ANS05	300x95x45	0.17 kg.	76,00

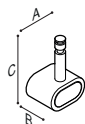

OMNIA

Pulsante per richiesta aiuto da ancorare a maniglia

Materiale **Acciaio inossidabile, ABS, Gomma**

Stelo **C2**

Tappo terminale **C1 DD WE**

Codice	Misura AxBxC [mm]	Peso Netto	Prezzo € x1
M73NGE02 XX	50x38x84	0.09 kg.	206,00

Il dispositivo può essere ancorato ad ogni maniglia della collezione OMNIA. Il corpo del pulsante è disponibile solo in colore bianco, il pulsante è solo in colore rosso.



OMNIA

Pulsante richiesta aiuto per installazione libera

Materiale **ABS, Gomma**

Colore/Finitura **DD WE**

Codice	Misura AxBxC [mm]	Peso Netto	Prezzo € x1
M73NGE01 xx	50x38x30	0.02 kg.	185,00

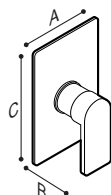

OMNIA

Miscelatore doccia ad incasso, a parete.

Materiale **Ottone**

Colore/Finitura **C1 WE**

Codice	Misura AxBxC [mm]	Peso Netto	Prezzo € x1
Finitura C1			
H50GBS34 xx		0.55 kg.	123,00
Finitura WE			
H50GBS34 xx		0.55 kg.	165,96

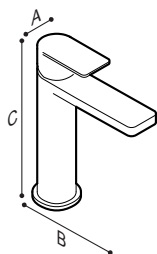

OMNIA

Miscelatore monocomando per lavabo

Materiale	Ottone		
Colore/Finitura			
	C1	WE	
Codice	Misura AxBxC [mm]	Peso Netto	Prezzo € x1
Finitura C1			
H50GBS32 xx	48x48x175	0.90 kg.	294,00
Finitura WE			
H50GBS32 xx	48x48x175	0.90 kg.	397,00

Piletta 1" 1/4 push-open
[LxPxA]66,5x66,5x105 mm



H52HAS24
€ 29,00

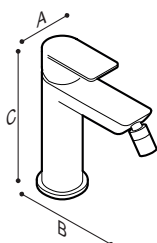

OMNIA

Miscelatore monocomando per bidet

Materiale	Ottone		
Colore/Finitura			
	C1	WE	
Codice	Misura AxBxC [mm]	Peso Netto	Prezzo € x1
Finitura C1			
H50GBS33 xx	48x48x142	0.75 kg.	294,00
Finitura WE			
H50GBS33 xx	48x48x142	0.75 kg.	397,00

Piletta 1" 1/4 push-open
[LxPxA]66,5x66,5x105 mm



H52HAS24
€ 29,00





hug

La collezione HUG condivide valori legati alla sfera dell'intimo e alla cura attenta di sé e degli altri.

Un innovativo sistema d'arredo che nasce dal desiderio di condividere valori legati alla sfera dell'intimo e alla cura attenta di sé e degli altri. Le grandi maniglie dal design contemporaneo, elementi portanti del progetto, sono sicure e funzionali, ma anche versatili e creative: nelle loro versioni orizzontali e verticali, dialogano con specchi, mobili, contenitori e lavabi.

HUG è un sistema d'arredo intelligente e sostenibile punto chiave di un'esperienza emozionale da vivere con il giusto ritmo, lento e rilassante per godere nello spazio bagno di intimità e benessere.

Tabella riassuntiva della collezione "hug"



G18UAS32
G18UAS33
G18UAS34
G18UAS35
G18UAS37
G18UAS38
G18UAS39
Maniglione dritto

P. 246



G18XAS01
G18XAS02
G18XAS03
G18XAS04
G18XAS05
G18XAS06
G18XAS07
G18XAS08
Maniglione
dritto - modello
Integra

P. 247

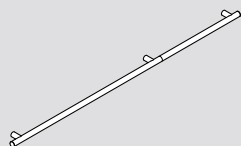

G18UAS40
Maniglione dritto, 175 cm.

P. 246

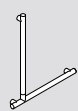

G18UBL34 - G18UBR34
Sostegno di sicurezza ad "L", 40x40 cm.

P. 249

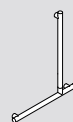

G18UBL35 - G18UBR35
Sostegno di sicurezza ad "L", 40x60 cm.

P. 250

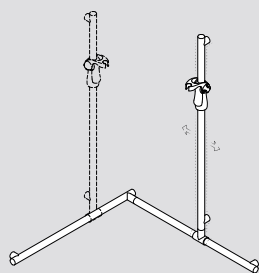

G18UES30
Sostegno di sicurezza ad angolo con
montante, 73x75x103 cm.

P. 251



G18UAS41
Maniglione
verticale, 175
cm.

P. 248



G18UOS31
Maniglione
dritto, 125 cm.
- per installazione
verticale, munito
di porta doccia

P. 248



F18AGS03
Porta rotolo

P. 267



F18AKS02
Appendi abiti

P. 267

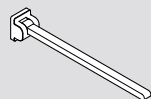

G18JCS07
G18JCS08
G18JCS09
Sostegno
ribaltabile

P. 252



G12JDS02
Sgabello

P. 253



G12JDS04
Seggiola

P. 253



G12JDS05
G12JDS08
Sedile ribaltabile

P. 254

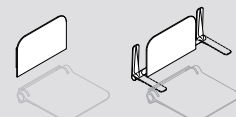

G12JDS06 G12JDS07
Schienale

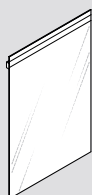

F47ATS22
Specchio fisso,
66x95 cm.

P. 265

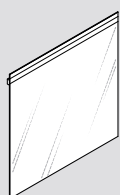

F47ATS23
Specchio fisso,
100x95 cm.

P. 266

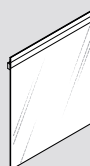

F47JPS05
Specchio inclina-
bile, 66x76 cm.

P. 265

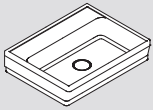

B48CMM01
Lavabo
P. 255

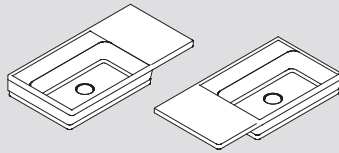

B48CNL01 - B48CNR01
Console con catino su lato sinistro
P. 256

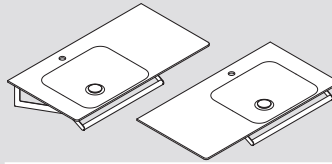

B46CML22 - B46CMR22
Console in pietra acrilica con catino laterale
P. 258

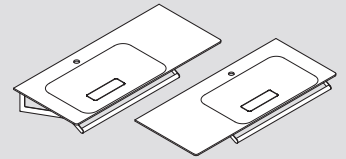

B46CMR23 - B46CML23
Console in pietra acrilica con catino laterale. Scarico a pozzetto
P. 257

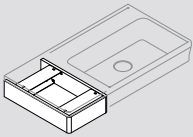

F47AIS01
Cassetto singolo
P. 256

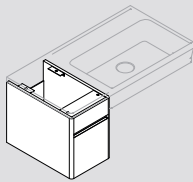

F47AIS02
Cassetteria
P. 256

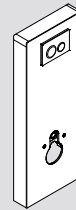

R39PBM01
R39PBM02
R39PBM06
R39PBM07
Modulo sanitario WC
P. 265

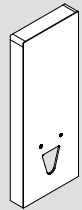

R39PBM04
R39PBM05
Modulo sanitario per bidet
P. 262

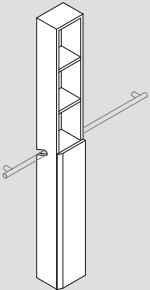

F47APS07
Contenitore con ripiani per uso su maniglione
P. 269

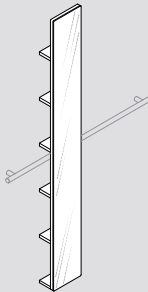

F47ATS17
Specchio con ripiani per uso su maniglione
P. 271



F47APS08 - F18UWS02
Contenitore chiuso a parete
Maniglia per contenitore
P. 270



F47APS06 - F18UWS01
Contenitore con ripiani a parete
Maniglia per contenitore
P. 268

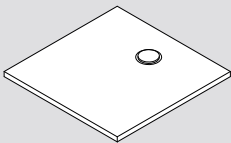

B48CPM02
Piatto doccia, quadrato
P. 263

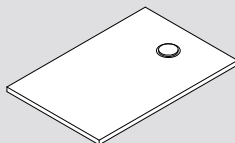

B48CPM03
Piatto doccia, rettangolare
P. 263

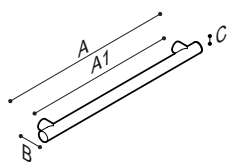

PRESTIGIO PLUS

Maniglione di sicurezza lineare

- Corpo in tubo di acciaio inox AISI 304, spessore 1,5 mm.
- Fissaggio con cilindro in acciaio inossidabile, finitura lucida
- Finitura esterna con smerigliatura meccanica, trattamenti elettrochimici o polveri epossipoliestere
- Terminazioni in ABS, finitura cromo
- Diametro esterno della maniglia 32 mm.
- Capacità di carico verticale 150 kg.

Materiale	Acciaio inossidabile, ABS, Alluminio			
Corpo maniglia				
Altri parti				

Codice	Misura AxBxC [mm]	A1 [mm]	Peso Netto	Carico	Prezzo € x1
G18UAS32 xx	386x82x32	280	0.60 kg.	150 kg.	98,00
G18UAS33 xx	486x82x32	380	0.75 kg.	150 kg.	101,00
G18UAS34 xx	586x82x32	480	0.90 kg.	150 kg.	104,00
G18UAS35 xx	686x82x32	580	1.05 kg.	150 kg.	106,50
G18UAS37 xx	906x82x32	800	1.20 kg.	150 kg.	122,00
G18UAS38 xx	1006x82x32	900	1.46 kg.	120 kg.	150,00
G18UAS39 xx	1306x82x32	1200	1.95 kg.	120 kg.	162,00

Disponibili varie finiture, lucide ed opache. Possibilità di realizzare lunghezze a richiesta.

Contenitore per ancoraggio su maniglia orizzontale [LxPxA]272x100x70 mm



F47ANS01 xx
€ 145,00



Mensola per installazione su maniglia orizzontale [LxPxA]270x95x42 mm



F47ANM10
€ 93,00

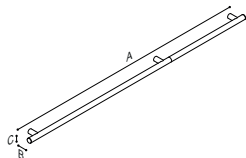

PRESTIGIO PLUS

Maniglia di sicurezza, munita di tre ancoraggi a muro, 175 cm.

- Corpo in tubo di acciaio inox AISI 304, spessore 1,5 mm.
- Fissaggio con cilindro in acciaio inossidabile, finitura lucida
- Finitura esterna con smerigliatura meccanica, trattamenti elettrochimici o polveri epossipoliestere
- Terminazioni in ABS, finitura cromo
- Diametro esterno della maniglia 32 mm.
- Capacità di carico verticale 120 kg.

Materiale	Acciaio inossidabile, ABS, Alluminio			
Corpo maniglia				
Altre parti				

Codice	Misura AxBxC [mm]	A1 [mm]	Peso Netto	Carico	Prezzo € x1
G18UAS40 xx	1756x82x32	1650	2.30 kg.	120 kg.	225,00

Contenitore per ancoraggio su maniglia orizzontale [LxPxA]272x100x70 mm



F47ANS01 xx
€ 145,00



Specchiera con mensole da agganciare su sostegno orizzontale [LxPxA]200x100x1700 mm



F47ATS17 xx
€ 679,50



Mobile contenitore con mensole da agganciare su maniglia orizzontale [LxPxA]200x170x1700 mm



F47APS07 xx
€ 985,50



Mensola per installazione su maniglia orizzontale [LxPxA]270x95x42 mm



F47ANM10
€ 93,00



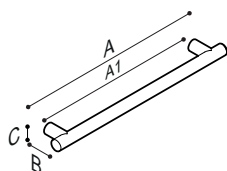

PRESTIGIO PLUS

Maniglione di sicurezza lineare

- Corpo in tubo di acciaio inossidabile AISI 304, spessore 1,5 mm.
- Fissaggio con cilindro in acciaio inossidabile
- Finitura esterna con smerigliatura meccanica, trattamenti elettrochimici o polveri epossipoliestere
- Terminazioni in acciaio inox AISI 304
- Diametro esterno della maniglia 32 mm.
- Capacità di carico verticale 150 kg.

Materiale	Acciaio inossidabile
Colore/Finitura	 DM N1 N2 WE

Codice	Misura AxBxC [mm]	A1 [mm]	Carico	Modello	Prezzo € x1
Finitura N1, N2					
G18XAS01 xx	410x70x32	305	150 kg.	Integra	107,00
G18XAS02 xx	511x70x32	406	150 kg.	Integra	109,00
G18XAS03 xx	562x70x32	457	150 kg.	Integra	112,00
G18XAS04 xx	715x70x32	610	150 kg.	Integra	119,00
G18XAS06 xx	918x70x32	813	150 kg.	Integra	126,00
G18XAS07 xx	1019x70x32	914	150 kg.	Integra	131,00
G18XAS08 xx	1172x70x32	1067	150 kg.	Integra	136,00
G18XAS09 xx	1324x70x32	1219	150 kg.	Integra	142,00
Finitura DM, WE					
G18XAS01 xx	410x70x32	305	150 kg.	Integra	118,00
G18XAS02 xx	511x70x32	406	150 kg.	Integra	122,50
G18XAS03 xx	562x70x32	457	150 kg.	Integra	124,50
G18XAS04 xx	715x70x32	610	150 kg.	Integra	132,50
G18XAS06 xx	918x70x32	813	150 kg.	Integra	144,50
G18XAS07 xx	1019x70x32	914	150 kg.	Integra	150,50
G18XAS08 xx	1172x70x32	1067	150 kg.	Integra	157,00
G18XAS09 xx	1324x70x32	1219	150 kg.	Integra	165,00

Disponibili varie finiture, lucide ed opache. Possibilità di realizzare lunghezze a richiesta.

Contenitore per ancoraggio su maniglie
[LxPxA]272x100x70 mm



F47ANS02
€ 112,00

W1

Mensola per installazione su maniglia orizzontale
[LxPxA]270x83x42 mm



F47ANM11
€ 93,00

W3

Press



PRESTIGIO PLUS

Maniglia di sicurezza verticale, 175 cm.

- Corpo in tubo di acciaio inox AISI 304, spessore 1,5 mm.
- Fissaggio con cilindro in acciaio inossidabile, finitura lucida
- Finitura esterna con smerigliatura meccanica, trattamenti elettrochimici o polveri epossipoliestere
- Terminazioni in ABS, finitura cromo
- Diametro esterno della maniglia 32 mm.
- Capacità di carico verticale 150 kg.
- Disponibile come modello BIM

Materiale	Acciaio inossidabile, ABS, Alluminio				
Corpo maniglia		DM	N1	N2	WE
Altre parti		C1			

Codice	Misura AxBxC [mm]	A1 [mm]	Carico	Peso Netto	Prezzo € x1
G18UAS41 xx	1756x82x32	1650	150 kg.	2.20 kg.	177,00

Contenitore per ancoraggio su maniglia orizzontale [LxPxA]272x100x70 mm



F47ANS01 xx
€ 145,00

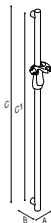

PRESTIGIO PLUS

Maniglione di sicurezza con porta doccetta ergonomico

- Corpo in tubo di acciaio inox AISI 304, spessore 1,5 mm.
- Fissaggio con cilindro in acciaio inossidabile, finitura lucida
- Finitura esterna con smerigliatura meccanica, trattamenti elettrochimici o polveri epossipoliestere
- Terminazioni in ABS, finitura cromo
- Diametro esterno della maniglia 32 mm.
- Capacità di carico verticale 150 kg.
- Munito di porta doccetta con impugnatura ergonomica, finitura cromo

Materiale	Acciaio inossidabile, ABS, Alluminio				
Corpo maniglia		DM	N1	N2	WE
Altre parti		C1			

Codice	Misura AxBxC [mm]	C1 [mm]	Peso Netto	Carico	Prezzo € x1
G18U0S31 xx	32x82x1256	1150	1.67 kg.	150 kg.	197,50

Disponibili varie finiture, lucide ed opache. Possibilità di realizzare articoli su misura

Contenitore per ancoraggio su maniglia orizzontale [LxPxA]272x100x70 mm



F47ANS01 xx
€ 145,00



Flessibile per telefono doccia cm. 175 [LxPxA] mm



H51GHS36
€ 26,50



Doccia a mano 3 funzioni con pulsante Ø130 [LxPxA]130x70x247 mm

H51GHS35
€ 53,00

Porta doccetta con impugnatura ergonomica [LxPxA]95x116x163 mm



Y87J0S04 xx
B1/B2/D1/D2/
D4/G1/G2/I1/I2/
P4/R1/R7/W1/
Y1/Y3
€ 72,50
€ 66,50

C1 € 95,50
€ 66,50





PRESTIGIO PLUS

Maniglia di sicurezza verticale

- Corpo in tubo di acciaio inossidabile AISI 304, spessore 1,5 mm.
- Fissaggio con cilindro in acciaio inossidabile
- Finitura esterna con smerigliatura meccanica, trattamenti elettrochimici o polveri epossipoliestere
- Terminazioni in acciaio inossidabile
- Diametro esterno della maniglia 32 mm.
- Capacità di carico verticale 150 kg.

Materiale Acciaio inossidabile

Colore/Finitura DM N1 N2 WE

Codice	Misura AxBxC [mm]	C1 [mm]	Carico	Modello	Prezzo € x1
Finitura N1, N2					
G18XAS12 xx	32x70x1755	1650	150 kg.	Integra	154,00
Finitura DM, WE					
G18XAS12 xx	32x70x1755	1650	150 kg.	Integra	188,50

Contenitore per ancoraggio su maniglia orizzontale
[LxPxA]272x100x70 mm



F47ANS01 xx
€ 145,00



Immagine della versione SINISTRA

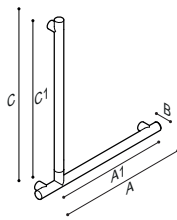

PRESTIGIO PLUS

Sostegno di sicurezza ad "L"

- Corpo in tubo di acciaio inox AISI 304, spessore 1,5 mm.
- Fissaggio con cilindro in acciaio inossidabile, finitura lucida
- Finitura esterna con smerigliatura meccanica, trattamenti elettrochimici o polveri epossipoliestere
- Terminazioni in ABS, finitura cromo
- Diametro esterno della maniglia 32 mm.
- Capacità di carico verticale 150 kg.

Materiale Acciaio inossidabile, ABS, Alluminio

Corpo maniglia DM N1 N2 WE

Altre parti C1

Codice	Misura AxBxC [mm]	A1xC1 [mm]	Peso Netto	Carico	Prezzo € x1
G18UBL34 xx	SX 406x82x403	300x334	1.20 kg.	150 kg.	197,00
G18UBR34 xx	DX 406x82x403	300x334	1.20 kg.	150 kg.	197,00

Disponibili varie finiture, lucide ed opache. Possibilità di misure speciali a richiesta.



Immagine della versione SINISTRA

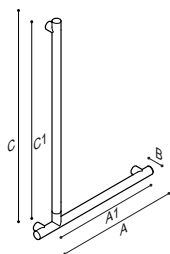

PRESTIGIO PLUS

Sostegno di sicurezza ad "L"

- Corpo in tubo di acciaio inox AISI 304, spessore 1,5 mm.
- Fissaggio con cilindro in acciaio inossidabile, finitura lucida
- Finitura esterna con smerigliatura meccanica, trattamenti elettrochimici o polveri epossipoliestere
- Terminazioni in ABS, finitura cromo
- Diametro esterno della maniglia 32 mm.
- Capacità di carico verticale 150 kg.

Materiale Acciaio inossidabile, ABS, Alluminio

Corpo maniglia

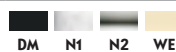

Altre parti



Codice	Misura AxBxC [mm]	A1xC1 [mm]	Peso Netto	Carico	Prezzo € x1
G18UBL35 xx	SX 406x82x603	300x534	1.40 kg.	150 kg.	217,00
G18UBR35 xx	DX 406x82x603	300x534	1.40 kg.	150 kg.	217,00

Disponibili varie finiture, lucide ed opache. Possibilità di misure personalizzate.

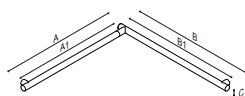

PRESTIGIO PLUS

Sostegno di sicurezza per angolo

- Corpo in tubo di acciaio inox AISI 304, spessore 1,5 mm.
- Fissaggio con cilindro in acciaio inossidabile, finitura lucida
- Finitura esterna con smerigliatura meccanica, trattamenti elettrochimici o polveri epossipoliestere
- Terminazioni in ABS, finitura cromo
- Diametro esterno della maniglia 32 mm.
- Capacità di carico verticale 150 kg.

Materiale Acciaio inossidabile, ABS, Alluminio

Corpo maniglia



Altre parti



Codice	Misura AxBxC [mm]	A1xB1 [mm]	Peso Netto	Carico	Prezzo € x1
G18UBS31 xx	803x803x32	750x750	2.10 kg.	150 kg.	196,00
G18UBS32 xx	853x853x32	800x800	150 kg.	215,00	
G18UBS33 xx	953x953x32	900x900	150 kg.	237,00	

Disponibili varie finiture, lucide ed opache. Possibilità di realizzare articoli su misura

Conferitore per ancoraggio su maniglia orizzontale
[LxPxA]272x100x70 mm**F47ANS01 xx**
€ 145,00Mensola per installazione su maniglia orizzontale
[LxPxA]270x95x42 mm**F47ANM10**
€ 93,00



PRESTIGIO PLUS

Sostegno per angolo con montante verticale munito di porta doccetta

- Corpo in tubo di acciaio inox AISI 304, spessore 1,5 mm.
- Fissaggio con cilindro in acciaio inossidabile, finitura lucida
- Finitura esterna con smerigliatura meccanica, trattamenti elettrochimici o polveri epossipoliestere
- Terminazioni in ABS, finitura cromo
- Diametro esterno della maniglia 32 mm.
- Capacità di carico verticale 150 kg.
- Munito di porta doccetta con impugnatura ergonomica

Materiale Acciaio inossidabile, ABS, Alluminio

Corpo maniglia DM N1 N2 WE

Altre parti C1

Codice	Misura AxBxC [mm]	A1xB1xC1 [mm]	Carico	Peso Netto	Prezzo € x1
G18UES30 xx	803x803x1200	734x750x1031	150 kg.	3.77 kg.	370,00

Disponibili varie finiture, lucide ed opache. Possibilità di realizzare articoli su misura.

Contenitore per ancoraggio su maniglia orizzontale [LxPxA]272x100x70 mm



F47ANS01 xx
€ 145,00



Mensola per installazione su maniglia orizzontale [LxPxA]270x95x42 mm



W3

Flessibile per telefono doccia cm. 175 [LxPxA] mm



N1

H51GHS36
€ 26,50



C1

Doccia a mano 3 funzioni con pulsante Ø130 [LxPxA]130x70x247 mm

H51GHS35
€ 53,00

Porta doccetta con impugnatura ergonomica [LxPxA]95x116x163 mm



Y87JOS04 xx

B1/B2/D1/D2/ € 72,50

D4/G1/G2/I1/I2/ € 66,50

P4/R1/R7/W1/ € 95,50

Y1/Y3 € 66,50

C1 € 95,50

€ 66,50



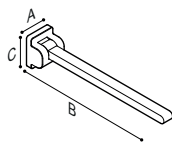

HUG

Sostegno ribaltabile e rimovibile

- Corpo in barra di alluminio, 30x40 mm.
- Munito di piastra di fissaggio in alluminio
- Il fulcro cerniera è munito di un sistema a frizione per il controllo del ribaltamento della barra
- Articolo rimovibile
- Copri piastra in ABS per proteggere l'ancoraggio a parete
- Finiture disponibili: PVD, polveri epossipoliestere o elettrochimiche
- Il braccio può essere munito di poggia braccia e di un porta rotolo
- Capacità di carico verticale 150 kg.
- Disponibile come modello BIM

Materiale	ABS, Alluminio
Braccio	 C1 DM PB WE
Copri piastra	 C1 DM PB WE

Codice	Misura AxBxC [mm]	Peso Netto	Prezzo € x1
Finitura C1;C1, C1;DM, C1;PB, C1;WE, DM;C1, PB;C1, WE;C1			
G18JCS07 xx XX	100x600x120	2.70 kg.	376,00
G18JCS08 xx XX	100x700x120	3.00 kg.	394,00
G18JCS09 xx XX	100x850x120	3.40 kg.	458,00
Finitura DM;DM, DM;PB, DM;WE, PB;DM, PB;PB, PB;WE, WE;DM, WE;PB, WE;WE			
G18JCS07 xx XX	100x600x120	2.70 kg.	353,00
G18JCS08 xx XX	100x700x120	3.00 kg.	370,00
G18JCS09 xx XX	100x850x120	3.40 kg.	433,00

La finitura del braccio e della copri-piastra, possono essere scelti indipendentemente l'uno dall'altra, in base alle proposte disponibili nella tabella colori e finiture. I riferimenti delle finiture, di due cifre, vanno aggiunti in coda al codice prodotto. La prima coppia si dovrà riferire al braccio, la seconda alla copri-piastra. È possibile richiedere altre finiture all'ufficio tecnico che confermerà fattibilità e costi.

Staffa di fissaggio per bracciolo asportabile -
accessoria
[LxPxA]320x10x95 mm



N1

W88JKS01
€ 39,50

Copri staffa
[LxPxA]92x20x125 mm



WE D4 PB C1

Poggia braccia
[LxPxA]50x300x39 mm



WE D4

F18JIS01 xx
D4/PB/WE € 14,00

C1 € 20,00

Porta rotolo inseribile su bracciolo
[LxPxA]25x160x63 mm



N2

F18JMS01 xx
€ 20,00



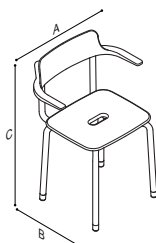



F18AGS01
€ 39,50



HUG

Seggiola con schienale munito di braccioli

- Struttura in tubo di acciaio inox AISI 304, spessore 1,5 mm.
- Seduta integrale in PUR, munita di foro centrale per la presa ed il trasporto
- Schienale con braccioli integrati
- Ampia seduta per il massimo confort, superficie utile 1400 cm²
- Dotato di piedini anti-scivolo regolabili in altezza
- Articolo fornito smontato da assemblare
- Capacità di carico verticale 150 kg.

Materiale	Acciaio inossidabile, Poliuretano			
Seduta				
	DD	PB	WE	
Struttura				
	DM	N1	N2	WE

Codice	Misura AxBxC [mm]	Peso Netto	Prezzo € x1
Finitura DD;N1, DD;N2, PB;N1, PB;N2, WE;N1, WE;N2			
G12JDS04 xx XX	536x527x750	7.20 kg.	585,00
Finitura DD;DM, DD;G9, DD;P5, DD;R2, DD;WE, PB;DM, PB;G9, PB;P5, PB;R2, PB;WE, WE;DM, WE;G9, WE;P5, WE;R2, WE;WE			
G12JDS04 xx XX	536x527x750	7.20 kg.	609,00



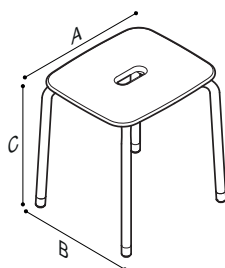



Per la seggiola sono possibili molteplici combinazioni di colore, scegliendo sia il colore della seduta sia quello della struttura, in base alle proposte disponibili nella tabella colori e finiture. I riferimenti delle finiture, di due cifre, vanno aggiunti in coda al codice prodotto. La prima coppia si dovrà riferire al sedile e allo schienale, la seconda alla struttura. È possibile richiedere altre finiture all'ufficio tecnico che confermerà fattibilità e costi.



HUG

Sgabello

- Struttura in tubo di acciaio inox AISI 304, spessore 1,5 mm.
- Seduta integrale in PUR, munita di foro centrale per la presa ed il trasporto
- Ampia seduta per il massimo confort, superficie utile 1400 cm²
- Dotato di piedini anti-scivolo regolabili in altezza
- Articolo fornito smontato da assemblare
- Capacità di carico verticale 150 kg.

Materiale	Acciaio inossidabile, Poliuretano			
Seduta				
	DD	PB	WE	
Struttura				
	DM	N1	N2	WE

Codice	Misura AxBxC [mm]	Peso Netto	Prezzo € x1
Finitura DD;N1, DD;N2, PB;N1, PB;N2, WE;N1, WE;N2			
G12JDS02 xx XX	410x370x445	5.00 kg.	328,00
Finitura DD;DM, DD;G9, DD;P5, DD;R2, DD;WE, PB;DM, PB;G9, PB;P5, PB;R2, PB;WE, WE;DM, WE;G9, WE;P5, WE;R2, WE;WE			
G12JDS02 xx XX	410x370x445	5.00 kg.	347,00

Per lo sgabello sono possibili molteplici combinazioni di colore, scegliendo sia il colore della seduta sia quello della struttura, in base alle proposte disponibili nella tabella colori e finiture. I riferimenti delle finiture, di due cifre, vanno aggiunti in coda al codice prodotto. La prima coppia si dovrà riferire al sedile, la seconda alla struttura. È possibile richiedere altre finiture all'ufficio tecnico che confermerà fattibilità e costi.

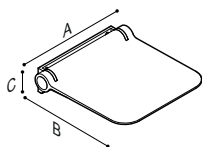

HUG

Sedile doccia ribaltabile

- Seduta integrale in poliuretano con rinforzo interno in acciaio inox AISI 304
- Superficie di seduta utile 1550 cm²
- Ancoraggio a muro per mezzo di una piastra in alluminio
- Sistema di frizione per il controllo del movimento a serraggio
- Capacità di carico verticale 150 kg.

Materiale	Acciaio inossidabile, Alluminio, Poliuretano		
Seduta			
Piastra			
Codice	Misura AxBxC [mm]	Peso Netto	Prezzo € x1
G12JDS05 xx	420x460x100	5.30 kg.	493,00

Schienale, munito di braccioli, per sedile doccia
[LxPxA]600x259x270 mm



G12JDS07 xx
€ 435,00



Schienale per sedile doccia
[LxPxA]420x40x270 mm



G12JDS06 xx
€ 175,00

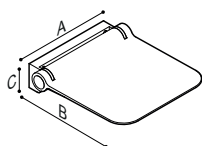

HUG

Sedile doccia ribaltabile ed asportabile

- Struttura della seduta in acciaio inox AISI 304
- Seduta integrale in poliuretano, asportabile
- Superficie di seduta utile 1550 cm²
- Munito di piastra di fissaggio a muro in alluminio
- Sistema di frizione per il controllo del movimento a serraggio
- Capacità di carico verticale 150 kg.

Materiale	Acciaio inossidabile, Alluminio, Poliuretano		
Seduta			
Piastra-cerniera			
Codice	Misura AxBxC [mm]	Peso Netto	Prezzo € x1
G12JDS08 xx	420x470x100	6.50 kg.	567,00

Piastra di fissaggio per seggiolino asportabile -
accessoria
[LxPxA]320x10x95 mm



W88JKS02
€ 87,50



Copripiastra per seggiolino rimovibile
[LxPxA]326x20x106,5 mm

F18JIS02 xx
€ 75,00



Schienale, munito di braccioli, per sedile doccia
[LxPxA]600x259x270 mm

G12JDS07 xx
€ 435,00



Schienale per sedile doccia
[LxPxA]420x40x270 mm

G12JDS06 xx
€ 175,00

HUG

Lavabo

- Installazione sospeso a parete
- Realizzato in minerale composito con superficie in resina polimerizzata
- Vasca centrale
- Foro per rubinetto in posizione centrale
- Foro di scarico munito di copertura
- Bordo di contenimento su tutto il perimetro del lavabo
- Capacità vasca 10 litri
- Vasca munita di foro per "troppo-pieno"

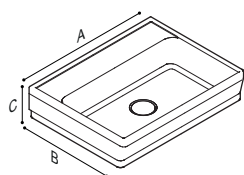

Materiali	Composito minerale		
Colore/Finitura	WM		
Codice	Misura AxBxC [mm]	Peso Netto	Prezzo € x1
B48CMM01	685x520x191	25.00 kg.	710,00

Piletta 1" 1/4 push-open
[LxPxA]66,5x66,5x105 mm



C1

H52HAS24
€ 29,00

Barra porta salviette, per lato destro
[LxPxA]376x504x32 mm



N2

F47AMR03
€ 115,00

Barra porta salviette, per lato sinistro
[LxPxA]376x504x32 mm



N2

F47AML03
€ 115,00

Kit Tasselli di fissaggio
[LxPxA]39,5x140x39,5 mm



Y90SES42
€ 8,50
€ 7,00

Sifone in acciaio inox, con canotto corrugato
[LxPxA]70x354x274 mm



C1

H51HAS28
€ 85,00

Telaio auto-portante, per lavabo, per pareti leggere
[LxPxA]420x155x1150 mm



N3

B41DDS26
€ 253,00
€ 240,50



Immagine della versione SINISTRA

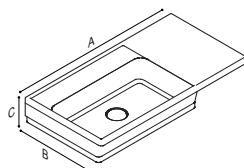

HUG

Consolle con catino su lato

- Installazione sospeso a parete
- Realizzato in minerale composito con superficie in resina polimerizzata
- Vasca laterale
- Foro per rubinetto in posizione centrale
- Foro di scarico munito di copertura
- Bordo di contenimento su tutto il perimetro della vasca
- Capacità vasca 10 litri
- Vasca munita di foro per "troppo-pieno"
- Ampio ripiano a lato della vasca

Materiale	Composito minerale
Colore/Finitura	WM

Codice	Misura AxBxC [mm]	Peso Netto	Prezzo € x1
B48CNL01	SX 1000x520x191	29.00 kg.	758,00
B48CNR01	DX 1000x520x191	29.00 kg.	758,00

La consolle si installa con tasselli e viti, è prevista una staffa per l'ancoraggio a muro sotto-piano da acquistare, tassativamente, in caso di ordine della sola consolle. In caso di acquisto di cassetteria o cassetto, la staffa non è necessaria

Staffa di fissaggio sotto-piano destra [LxPx]32x474x108 mm



B41DCR33
€ 70,00

WE

Piletta 1" 1/4 push-open [LxPx]66,5x66,5x105 mm



C1

H52HAS24
€ 29,00

Barra porta salviette, per lato destro [LxPx]376x504x32 mm



N2

Cassetto singolo per installazione sotto-piano [LxPx]310x517x110 mm



WD IB BZ

F47AMR03
€ 115,00

Barra porta salviette, per lato sinistro [LxPx]376x504x32 mm



N2

Cassetteria per installazione sotto-piano [LxPx]310x517x415 mm



BZ IB WD

F47AIS01 XX
€ 446,00

F47AML03
€ 115,00

Kit Tasselli di fissaggio [LxPx]39,5x140x39,5 mm



Y90SES42
€ 8,50
€ 7,00

Staffa di fissaggio sotto-piano sinistra [LxPx]32x474x108 mm



WE

B41DCL33
€ 70,00

Sifone in acciaio inox, con canotto corrugato [LxPx]70x354x274 mm



C1

H51HAS28
€ 85,00

Telaio auto-portante, per lavabo, per pareti leggere [LxPx]420x155x1150 mm



N3

B41DDS26
€ 253,00
€ 240,50



Immagine della versione SINISTRA

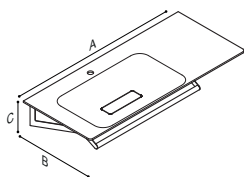

HUG

Consolle con catino su lato, munito di braccio porta telo.

- Installazione sospeso a parete
- Piano con catino in Corian®, realizzato con tecnica di termo-formatura
- Telaio in acciaio verniciato, con braccio porta teli integrato in acciaio inossidabile
- Il braccio porta telo è in grado di sostenere un carico di 150 kg.
- Foro per rubinetto in posizione centrale
- Vasca laterale
- Foro di scarico munito di copertura
- Capacità della vasca 7,0 litri
- Vasca priva del foro di "troppo-pieno"
- Ampio ripiano a lato della vasca

Materiale	Acciaio inossidabile, Pietra acrilica		
Lavabo	W3		
Maniglia	DM	N1	N2 WE
Codice	Misura AxBxC [mm]	Peso Netto	Prezzo € x1
B46CML23 XX	SX 1200x520x189	15.00 kg.	1.775,00
B46CMR23 XX	DX 1200x520x189	15.00 kg.	1.775,00

L'articolo è personalizzabile su misura. La consolle si installa con tasselli e viti, è prevista una staffa per l'ancoraggio a muro sotto-piano da acquistare, obbligatoriamente, se si sceglie la sola consolle. In caso di acquisto di cassetteria o cassetto, la staffa non è necessaria. Il braccio porta telo può essere realizzato anche in altre finiture. Su richiesta il telaio può essere realizzato nello stesso colore della maniglia o in tutte le finiture della tabella colori RAL

Cassetteria per installazione sotto-piano
[LxPxA]310x517x415 mm



F47AIS02 XX
€ 1.008,00



Piletta a passaggio libero, sifonata e ribassata
[LxPxA]77x98x150 mm



H52HAS22
€ 55,00

Staffa di fissaggio sotto-piano destra
[LxPxA]33x490x180 mm



B41DCR34
€ 70,00



B41DCL34
€ 70,00

Sifone in acciaio inox, con canotto corrugato
[LxPxA]70x354x274 mm



Cassetto singolo per installazione sotto-piano
[LxPxA]310x517x110 mm



H51HAS28
€ 85,00

F47AIS01 XX
€ 446,00



Immagine della versione SINISTRA

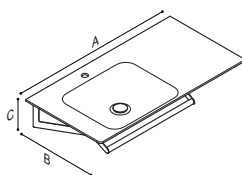

HUG

Consolle con catino su lato, munito di braccio porta telo.

- Installazione sospeso a parete
- Piano con catino in Corian®, realizzato con tecnica di termo-formatura
- Telaio in acciaio verniciato, con braccio porta teli integrato in acciaio inossidabile
- Il braccio porta telo è in grado di sostenere un carico di 150 kg.
- Foro per rubinetto in posizione centrale
- Vasca laterale
- Capacità della vasca 4,5 litri
- Vasca priva del foro di "troppo-pieno"
- Ampio ripiano a lato della vasca
- Disponibile come modello BIM

Materiale Acciaio inossidabile, Pietra acrilica

Lavabo

W3

Maniglia

DM N1 N2 WE

Codice	Misura AxBxC [mm]	Peso Netto	Prezzo € x1
B46CML22 XX	SX 1000x520x189	11.60 kg.	1.005,00
B46CMR22 XX	DX 1000x520x189	11.60 kg.	1.005,00

L'articolo è personalizzabile su misura. La consolle si installa con tasselli e viti, è prevista una staffa per l'ancoraggio a muro sotto-piano da acquistare, obbligatoriamente, se si sceglie la sola consolle. In caso di acquisto di cassetiera o cassetto, la staffa non è necessaria. Il braccio porta telo può essere realizzato anche in altre finiture. Su richiesta il telaio può essere realizzato nello stesso colore della maniglia o in tutte le finiture della tabella colori RAL

Piletta, passaggio libero, con copri-foro in pietra acrilica
[LxPxA]72x72x120 mm



H52HAM16
€ 112,00

W3

Piletta 1" 1/4 push-open
[LxPxA]66,5x66,5x105 mm



C1

H52HAS24
€ 29,00



WE

Staffa di fissaggio sotto-piano destra
[LxPxA]33x490x180 mm

B41DCR34
€ 70,00



WE

Staffa di fissaggio sotto-piano sinistra
[LxPxA]33x490x180 mm

B41DCL34
€ 70,00

Sifone in acciaio inox, con canotto corrugato
[LxPxA]70x354x274 mm



C1

H51HAS28
€ 85,00



WD IB BZ

Cassetto singolo per installazione sotto-piano
[LxPxA]310x517x110 mm

F47AIS01 XX
€ 446,00



BZ IB WD

Cassetiera per installazione sotto-piano
[LxPxA]310x517x415 mm

F47AIS02 XX
€ 1.008,00



H52HAS22
€ 55,00

Piletta a passaggio libero, sifonata e ribassata
[LxPxA]77x98x150 mm

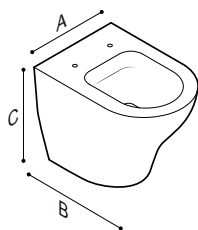

HUG

Vaso sanitario, senza brida

- Installazione a pavimento, filo muro
- Sistema di scarico a cacciata
- Sifone arretrato per l'integrazione con raccordo in plastica
- Bordo rimless
- Scarico con 6 litri
- Sistema di fissaggio nascosto

Materiale	Porcellana sanitaria		
Colore/Finitura	WB		
Codice	Misura AxBxC [mm]	Peso Netto	Prezzo € x1
B43CBS02	350x540x420	29.00 kg.	355,50

Kit di fissaggio a scomparsa
[LxPxA] mm



Y96SES87

€ 19,00
€ 17,00



WB

Sedile con coprisedile, soft-close
[LxPxA]355x435x39 mm

B41DEC48

€ 150,00
€ 135,00



WB

Sedile con coprisedile
[LxPxA]355x435x39 mm

B41DEC46

€ 115,00
€ 105,00

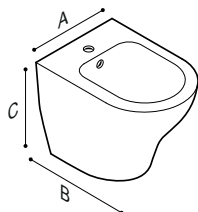

HUG

Bidet

- Installazione a pavimento, filo muro
- Foro per rubinetto in posizione centrale
- Sistema di fissaggio rapido nascosto

Materiale	Porcellana sanitaria		
Colore/Finitura	WB		
Codice	Misura AxBxC [mm]	Peso Netto	Prezzo € x1
B43CIS02	350x540x420	25.00 kg.	355,50

Kit di fissaggio a scomparsa
[LxPxA] mm



Y96SES87

€ 19,00
€ 17,00

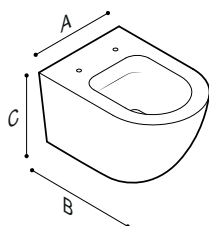

HUG

Vaso sanitario, senza brida sospeso, profondo 50 cm.

- Installazione sospeso a parete
- Sistema di scarico a cacciata
- Bordo rimless
- Sifone arretrato per l'integrazione con raccordo in plastica
- Scarico con 6 litri
- Sistema di fissaggio nascosto

Materiale	Porcellana sanitaria		
Colore/Finitura	WB		
Codice	Misura AxBxC [mm]	Peso Netto	Prezzo € x1
B43CAS02	350x505x375	26.00 kg.	357,50

Sedile con coprisedile
[LxPxA]355x435x39 mm

B41DEC46
€ 115,00
€ 105,00

WB

Sedile con coprisedile, soft-close
[LxPxA]355x435x39 mm

B41DEC48
€ 150,00
€ 135,00

WB

Staffa di fissaggio
[LxPxA] mm

B41DDS01
€ 68,50
€ 58,50

Kit di fissaggio rapido
[LxPxA] mm

Y96SES94
€ 37,00

Placca di comando per scarico
[LxPxA]245x19x165 mm

H52HGS25
€ 75,00

Telaio con cassetta, per pareti leggere in cartongesso, per vaso sanitario
[LxPxA]550x160x1180 mm

B41DDS34
€ 360,00

Telaio, per pareti leggere in cartongesso, per vaso sanitario
[LxPxA]500x120x404 mm

B41DDS28
€ 255,50
€ 243,50

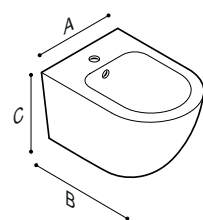

HUG

Bidet sospeso, profondo 50 cm.

- Installazione sospeso a parete
- Foro per rubinetto in posizione centrale
- Sistema di fissaggio rapido nascosto

Materiale	Porcellana sanitaria		
Colore/Finitura	WB		
Codice	Misura AxBxC [mm]	Peso Netto	Prezzo € x1
B43CHS02	350x505x285	21.00 kg.	355,50

Telaio autoportante per bidet
[LxPxA]500x180x880 mm

B41DDS35
€ 271,00

Staffa di fissaggio
[LxPxA] mm

B41DDS01
€ 68,50
€ 58,50

Kit di fissaggio rapido
[LxPxA] mm

Y96SES94
€ 37,00

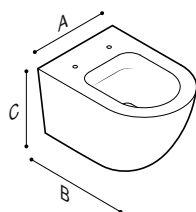

HUG

Vaso sanitario, senza brida sospeso, profondo 55 cm.

- Installazione sospeso a parete
- Sistema di scarico a cacciata
- Bordo rimless
- Sifone arretrato per l'integrazione con raccordo in plastica
- Scarico con 6 litri
- Sistema di fissaggio nascosto

Materiale	Porcellana sanitaria		
Colore/Finitura	WB		
Codice	Misura AxBxC [mm]	Peso Netto	Prezzo € x1
B43CAS03	350x550x375	28.00 kg.	409,00

Sedile con coprsedile, soft-close
[LxPxA]355x435x39 mm



B41DEC48
€ 150,00
€ 135,00

WB

Sedile con coprsedile
[LxPxA]355x435x39 mm



B41DEC46
€ 115,00
€ 105,00

WB

Staffa di fissaggio
[LxPxA] mm



B41DDS01
€ 68,50
€ 58,50



Y96SES94
€ 37,00

Placca di comando per scarico
[LxPxA]245x19x165 mm



H52HGS25
€ 75,00

Telaio con cassetta, per pareti leggere in cartongesso, per vaso sanitario
[LxPxA]550x160x180 mm



B41DDS34
€ 360,00



B41DDS28
€ 255,50
€ 243,50

Telaio, per pareti leggere in cartongesso, per vaso sanitario
[LxPxA]500x120x404 mm

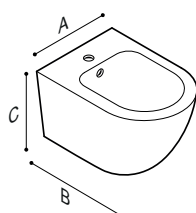

HUG

Bidet sospeso, profondo 55 cm.

- Installazione sospeso a parete
- Foro per rubinetto in posizione centrale
- Sistema di fissaggio rapido nascosto

Materiale	Porcellana sanitaria		
Colore/Finitura	WB		
Codice	Misura AxBxC [mm]	Peso Netto	Prezzo € x1
B43CHS03	350x550x285	23.00 kg.	409,00

Telaio autoportante per bidet
[LxPxA]500x180x880 mm



B41DDS35
€ 271,00

Staffa di fissaggio
[LxPxA] mm



B41DDS01
€ 68,50
€ 58,50



Y96SES94
€ 37,00

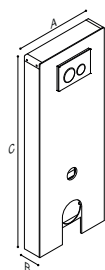

STANDARD

Modulo sanitario per vaso sanitario

- Pronto per l'installazione
- Compatibile con tutti i sanitari in commercio
- Struttura interna autoportante in acciaio da ancorare a parete
- Non richiede opere edili
- Per ristrutturazioni e nuove costruzioni
- Adatto per vasi sanitari sospesi o a pavimento
- Per montaggio davanti a pareti solide o eseguite con processo a secco
- Personalizzabile
- Completo di cassetta di scarico e placca di comando

Materiale Acciaio inossidabile, Acciaio, Pietra acrilica, HPL

Pannello frontale

W3

Fianchi

DE

Codice	Misura AxBxC [mm]	Parte	Prezzo € x1
R39PBM01	500x120x1300	Vaso sospeso	1.585,00
R39PBM02	500x210x1300		2.015,00
R39PBM06	500x120x1300	Vaso a pavimento	1.585,00
R39PBM07	500x210x1300	Vaso a pavimento	2.015,00

Maniglia per modulo sanitario, profondità 21 cm.
[LxPxÅ]506x287x34 mm

N2

F18UWS04
€ 103,75Maniglia per modulo sanitario, profondità 12 cm.
[LxPxÅ]506x197x34 mm

N2

F18UWS03
€ 63,00

STANDARD

Modulo sanitario per bidet

- Pronto per l'installazione
- Struttura interna autoportante in acciaio da ancorare a parete
- Compatibile con tutti i sanitari in commercio
- Non richiede opere edili
- Per ristrutturazioni e nuove costruzioni
- Adatto per bidet sospesi o a pavimento
- Per montaggio davanti a pareti solide o eseguite con processo a secco
- Personalizzabile

Materiale Acciaio, Pietra acrilica, HPL

Pannello frontale

W3

Fianchi

DE

Codice	Misura AxBxC [mm]	Parte	Prezzo € x1
R39PBM04	500x120x1300	Bidet sospeso	1.010,00
R39PBM05	500x210x1300		1.445,00

Maniglia per modulo sanitario, profondità 21 cm.
[LxPxÅ]506x287x34 mm

N2

F18UWS04
€ 103,75Maniglia per modulo sanitario, profondità 12 cm.
[LxPxÅ]506x197x34 mm

N2

F18UWS03
€ 63,00



HUG

Piatto doccia quadrato, con superficie punteggiata a rilievo

Materiale Composito minerale

Colore/Finitura  WM

Codice	Misura AxBxC [mm]	Peso Netto	Prezzo € x1
B48CPM02	900x900x55	30.00 kg.	600,00

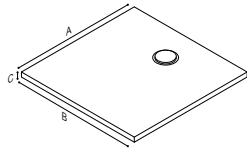

Piletta di scarico senza copertura
[LxPxA]125x160x80 mm



H52HAS07
€ 48,00



HUG

Piatto doccia rettangolare, con superficie punteggiata a rilievo

Materiale Composito minerale

Colore/Finitura  WM

Codice	Misura AxBxC [mm]	Peso Netto	Prezzo € x1
B48CPM03	1200x800x55	36.00 kg.	620,00

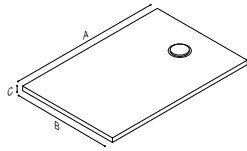

Piletta di scarico senza copertura
[LxPxA]125x160x80 mm



H52HAS07
€ 48,00

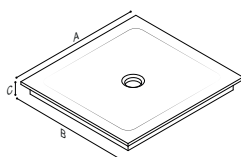

MATERIA

Piatto doccia con profilo di rinforzo arretrato

Materiale Pietra acrilica

Colore/Finitura  W3

Codice	Misura AxBxC [mm]	Peso Netto	Prezzo € x1
B46CPM21	800/1000x700/800x70	18.50 kg.	797,00
B46CPM22	1000/1100x700/800x70	20.20 kg.	820,50
B46CPM23	1200/1400x700/800x70	25.50 kg.	845,00
B46CPM24	1500/1700x700/800x70	31.00 kg.	1.000,00

L'articolo è realizzato per consentire di adattare, in fase di posa, le dimensioni o "fuori-squadro", potendo intervenire, con eventuali tagli, su tutto il perimetro con un margine di 40 millimetri.

Sistema di scarico a pozzetto con cavità di forma quadrata
[LxPxA]150x150x36 mm



W3

H52HAM01
€ 290,00



C1

Piletta sifonata per piatto doccia, in ABS, per installazione a filo piatto
[LxPxA]124x169x60 mm

H52HAS06
€ 88,00



C1

Piletta di scarico con sifone, munita di copertura
[LxPxA]120x134x104,5 mm

H52HAS12
€ 52,00



STANDARD

Box doccia con ante sdoppiate

Materiale Alluminio, Vetro

Colore/Finitura

Codice	Misura AxBxC [mm]	Peso Netto	Prezzo € x1
C53FBS21	900x900x1950	53.00 kg.	675,50

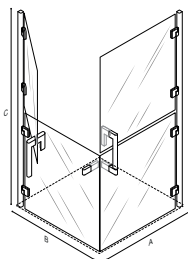

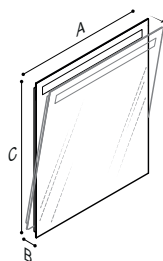

HUG

Specchio bagno inclinabile, con illuminazione integrata

- Vetro di 4 millimetri di spessore
- Spigoli esterni trattati a filo lucido tondo
- Articolo provvisto di telaio in plastica grigia per tutto il perimetro posteriore
- Ancoraggio a muro per mezzo di staffa in acciaio
- Specchio inclinabile fino a 8 gradi
- Interruttore a sfioramento integrato, per comando illuminazione sensibile fino a circa 5 cm. di distanza
- Sistema illuminazione a LED integrato nello specchio
- Impianto elettrico in classe III

Materiale Vetro, Tecnopolimero

Colore/Finitura

Codice	Misura AxBxC [mm]	Peso Netto	Prezzo € x1
F47JPS05	660x78x750	7.00 kg.	398,50

Il sistema illuminante integrato nello specchio ha una potenza di 5W - 800Lm, luce bianca 4000°K - ed è munito di alimentatore elettronico 220-240V con protezione IP44.

Il cavo - 2x0,75 mm² - di alimentazione dell'impianto - lungo 40 cm. - è provvisto di doppio isolamento.

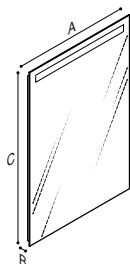

HUG

Specchio bagno con sistema di illuminazione integrata

- Vetro di 4 millimetri di spessore
- Spigoli esterni trattati a filo lucido tondo
- Articolo provvisto di telaio in plastica grigia per tutto il perimetro posteriore
- Ancoraggio a muro per mezzo di staffa in acciaio
- Interruttore a sfioramento integrato, per comando illuminazione sensibile fino a circa 5 cm. di distanza
- Sistema illuminazione a LED integrato nello specchio
- Impianto elettrico in classe III

Materiale Vetro, Tecnopolimero

Colore/Finitura

Codice	Misura AxBxC [mm]	Peso Netto	Prezzo € x1
F47ATS22	660x30x950	8.50 kg.	355,50

Il sistema illuminante integrato nello specchio ha una potenza di 5W - 800Lm, luce bianca 4000°K - ed è munito di alimentatore elettronico 220-240V con protezione IP44.

Il cavo - 2x0,75 mm² - di alimentazione dell'impianto - lungo 40 cm. - è provvisto di doppio isolamento.

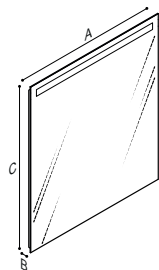

HUG

Specchio bagno con sistema di illuminazione integrata

- Vetro 4 millimetri di spessore
- Spigoli esterni trattati a filo lucido tondo
- Articolo provvisto di telaio in plastica grigia per tutto il perimetro posteriore
- Ancoraggio a muro per mezzo di staffa in acciaio
- Interruttore a sfioramento integrato, per comando illuminazione sensibile fino a circa 5 cm. di distanza
- Sistema illuminazione a LED integrato nello specchio
- Impianto elettrico in classe III

Materiale **Vetro, Tecopolimero**

Colore/Finitura

Codice	Misura AxBxC [mm]	Peso Netto	Prezzo € x1
F47ATS23	1000x30x950	13.00 kg.	381,50

Il sistema illuminante integrato nello specchio ha una potenza di 5W - 800Lm, luce bianca 4000°K - ed è munito di alimentatore elettronico 220-240V con protezione IP44.

Il cavo - 2x0,75 mm² - di alimentazione dell'impianto - lungo 40 cm. - è provvisto di doppio isolamento.



HUG

Porta rotolo

- Estremità terminale in ottone cromato
- Disponibilità di scelta delle finiture del corpo
- Ancoraggio a muro senza flangia

Materiale Acciaio inossidabile, Alluminio

Corpo

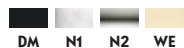

Tappo terminale



Codice	Misura AxBxC [mm]	Peso Netto	Prezzo € x1
Finitura N2			
F18AGS03 xx	42x110x42	0.20 kg.	40,50
Finitura DM, G9, P5, R2, WE			
F18AGS03 xx	42x110x42	0.20 kg.	46,00



HUG

Gancio appendiabiti

- Estremità terminale in ottone cromato
- Disponibilità di scelta delle finiture del corpo
- Ancoraggio a muro senza flangia

Materiale Acciaio inossidabile, Alluminio

Corpo

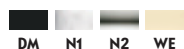

Tappo terminale



Codice	Misura AxBxC [mm]	Peso Netto	Prezzo € x1
Finitura G9			
F18AKS02 xx	42x50x42	0.15 kg.	36,50
Finitura N2			
F18AKS02 xx	42x50x42	0.15 kg.	33,50
Finitura P5, R2, WE			
F18AKS02 xx	42x50x42	0.15 kg.	37,00

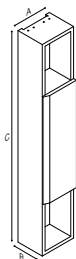

HUG

Mobile contenitore a parete con mensole

- L'anta si apre con una semplice pressione.
- Utile per riporre oggetti
- il contenitore può essere fornito di una maniglia di sicurezza, venduta separatamente F18UWS01.
- La maniglia ha una capacità di carico di 150 kg..
- Una soluzione ideale che unisce la sicurezza ad un pratico contenitore.

Materiale	Fibra media densità		
Colore/Finitura			
	BZ	IB	WD
Codice	Misura AxBxC [mm]	Peso Netto	Prezzo € x1
F47APS06xx	200x171x1170	7.70 kg.	614,50

Maniglia per mobile contenitore
[LxPxA]150x155x1163 mm



F18UWS01 XX
DM/G9/P5/
R2/WE € 178,00
N2 € 157,00

Staffe per fissaggio a muro.
[LxPxA]150x100x50 mm



B41DCS34
€ 40,50

Maniglia



WE N2 DM N1

Staffe



N1

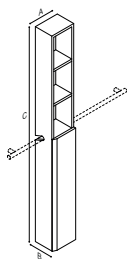

HUG

Mobile contenitore con mensole da agganciare su maniglia orizzontale

Materiale Fibra media densità

Colore/Finitura **BZ** **IB** **WD**

Codice	Misura AxBxC [mm]	Peso Netto	Prezzo € x1
F47APS07 xx	200x170x1700	11.90 kg.	985,50

Maniglione di sicurezza lineare, 906 mm.
[LxPxÅ]906x82x32 mm

G18UAS37 xx
€ 122,00



Corpo maniglia
N2 WE DM N1

Altri parti
C1

Maniglione di sicurezza lineare, 686 mm.
[LxPxÅ]686x82x32 mm

G18UAS35 xx
€ 106,50



Corpo maniglia
N2 WE DM N1

Altri parti
C1

Maniglione di sicurezza lineare, 586 mm.
[LxPxÅ]586x82x32 mm

G18UAS34 xx
€ 104,00



Corpo maniglia
N2 WE DM N1

Altri parti
C1

Maniglione di sicurezza lineare, munita di tre ancoraggi a muro, 1756 mm.
[LxPxÅ]1756x82x32 mm

G18UAS40 xx
€ 225,00



Corpo maniglia
WE N2 DM N1

Altre parti
C1

Maniglione di sicurezza lineare, 1306 mm.
[LxPxÅ]1306x82x32 mm

G18UAS39 xx
€ 162,00



Corpo maniglia
WE N2 DM N1

Altri parti
C1

Maniglione di sicurezza lineare, 1006 mm.
[LxPxÅ]1006x82x32 mm

G18UAS38 xx
€ 150,00



Corpo maniglia
WE N2 DM N1



HUG

Mobile contenitore a parete con anta di chiusura

Materiale Fibra media densità

Colore/Finitura **BZ** **IB** **WD**

Codice	Misura AxBxC [mm]	Peso Netto	Prezzo € x1
F47APS08 xx	300x171x1500	15.50 kg.	949,50

Maniglia per mobile contenitore
[LxPxA]250x155x1513 mm



F18UWS02 XX
G9/P5/R2/WE € 220,00
N2 € 195,00

Staffe per fissaggio a muro.
[LxPxA]250x100x50 mm



B41DCS35
€ 44,50

Maniglia



Staffe



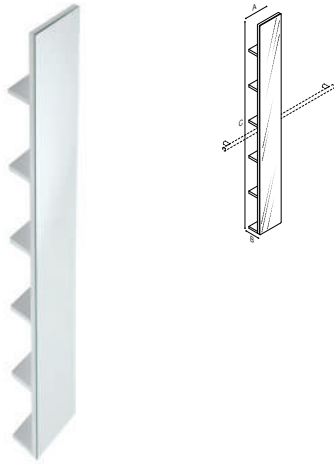

HUG

Specchiera con mensole da agganciare su maniglia

Materiale	Vetro, Fibra media densità		
Colore/Finitura		BZ	IB WD
Codice	Misura AxBxC [mm]	Peso Netto	Prezzo € x1
F47ATS17 xx	200x100x1700	10.66 kg.	679,50

Maniglione di sicurezza lineare, 586 mm.
[LxPxA]586x82x32 mm

G18UAS34 xx
€ 104,00



Maniglione di sicurezza lineare, 686 mm.
[LxPxA]686x82x32 mm

G18UAS35 xx
€ 106,50



Maniglione di sicurezza lineare, 906 mm.
[LxPxA]906x82x32 mm

G18UAS37 xx
€ 122,00



Maniglione di sicurezza lineare, 1006 mm.
[LxPxA]1006x82x32 mm

G18UAS38 xx
€ 150,00

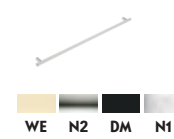

Maniglione di sicurezza lineare, 1306 mm.
[LxPxA]1306x82x32 mm

G18UAS39 xx
€ 162,00



Maniglione di sicurezza lineare, munita di tre ancoraggi a muro, 1756 mm.
[LxPxA]1756x82x32 mm

G18UAS40 xx
€ 225,00







Family

L'essenziale nelle forme e nei contenuti

“Family” è l'interpretazione di una maniglia di sicurezza in chiave funzionale ed estetica al tempo stesso. Realizzata alla fine della prima decade del nuovo secolo, anche per assecondare la tendenza incipiente di “minimalismo” di quel periodo, puntava ad offrire un elegante soluzione che integrava accessori funzionali e la garanzia di un appiglio di sicurezza.

Destinata prevalentemente ad ambienti privati la linea prevedeva anche specchi inclinabili e lavabi in pietra acrilica.

Tabella riassuntiva della collezione "family"



G18JAS01
G18JAS02
G18JAS04
G18JAS07
Maniglione dritto
P. 276



G27JDS43
Sedile doccia ribaltabile
P. 277

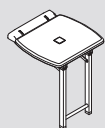

G27JDS44
Sedile doccia ribaltabile con
supporto a terra
P. 278



G27JDS30
Sgabello
P. 277

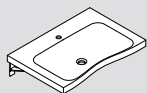

B46CNM06
Consolle, 98 cm.
P. 279

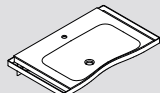

B46CNM05
Consolle, 113 cm.
P. 280

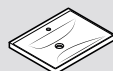

B43CMS03
Lavabo, 65 cm.
P. 281

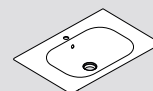

B43CMS08
Lavabo, 65 cm.
P. 281



B43CBC14
Vaso sanitario
P. 283



B43CIC14
Bidet
P. 283



B42CBC10
Vaso sanitario
P. 282



B42CIC10
Bidet
P. 282

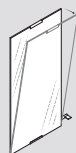

F18ATS01
Specchio inclinabile
P. 284



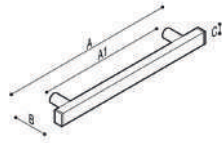



FAMILY

Maniglione di sicurezza lineare

- Corpo in tubolare di acciaio inossidabile AISI 304, spessore 1,5 mm.
- Fissaggio con cilindro in alluminio, finitura cromo
- Finitura esterna con smerigliatura meccanica
- Terminazioni in ABS, finitura cromo
- Sezione della maniglia 20x30 mm.
- Capacità di carico verticale 150 kg.

Materiale	Acciaio inossidabile, ABS, Alluminio
corpo maniglia	 N2
tappo e cilindro	 C1

Codice	Misura AxBxC [mm]	A1 [mm]	Peso Netto	Carico	Prezzo € x1
G18JAS01	298x65x30	212	0.55 kg.	150 kg.	114,00
G18JAS02	398x65x30	312	0.65 kg.	150 kg.	118,00
G18JAS04	598x65x30	512	0.86 kg.	150 kg.	150,00
G18JAS07	898x65x30	812	1.15 kg.	150 kg.	199,00

Mensola con braccio porta telo
[LxPxA]282x98x120 mm



F18ANS03 xx
€ 152,00

D8 W2

Gancio porta telo
[LxPxA]20,5x24,5x64,5 mm



F18AKS01 xx
€ 24,00

D8 W2

Elemento reggi stampella, sinistro
[LxPxA]133x95,5x34 mm



F18AKS01 xx
€ 24,00

D8 W2

Elemento reggi stampella, destro
[LxPxA]133x96x34 mm



F18AKL02 xx
€ 47,00

D8 W2

Porta rotolo, sinistro
[LxPxA]150x65x135 mm



F18AGL01 xx
€ 38,00

D8 W2

Porta rotolo, destro
[LxPxA]150x65x135 mm



F18AGL01 xx
€ 38,00

D8 W2

Mensola porta oggetti in pietra acrilica
[LxPxA]285x95x50 mm



F18AGR01 xx
€ 38,00

W3

F18AKR02 xx
€ 47,00

F18ANM05
€ 159,00

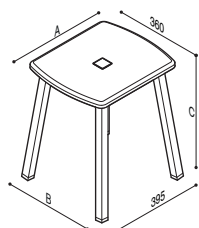

FAMILY

Sgabello con seduta integrale

- Struttura in tubo di alluminio 30x30 mm., spessore 1,5 mm.
- Seduta integrale in ABS, munita di foro centrale con tappo di copertura rimovibile
- Ampia seduta, superficie utile 1450 cm²
- Dotato di piedini anti-scivolo
- Articolo fornito smontato da assemblare
- Capacità di carico verticale 150 kg.
- Conforme alla norma EN 12182

Materiale	Acciaio inossidabile, ABS, Alluminio
-----------	--------------------------------------

Seduta	
	D2 D4 I1 W1

Gambe	
	N1

Codice	Misura AxBxC [mm]	Peso Netto	Prezzo € x1
G27JDS30 xx	416x390x500	4.10 kg.	332,00

La seduta è disponibile in una gamma di colori, mentre le gambe hanno solo la finitura anodizzata alluminio

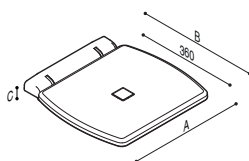

FAMILY

Sedile doccia ribaltabile

- Telaio del sedile in acciaio inossidabile
- Seduta integrale in ABS a doppio guscio con foro centrale munito di tappo rimovibile
- Superficie di seduta utile 1400 cm²
- Ancoraggio a muro con piastra in acciaio inossidabile
- Copri piastra in ABS per proteggere l'ancoraggio a parete
- Sistema di frizione per il controllo del movimento a serraggio
- Capacità di carico verticale 150 kg.
- Conforme alla norma EN 12182
- Disponibile come modello BIM

Materiale	Acciaio inossidabile, ABS
-----------	---------------------------

Colore/Finitura	
	D2 D4 I1 W1

Codice	Misura AxBxC [mm]	Peso Netto	Prezzo € x1
G27JDS43 xx	415x425x105	3.25 kg.	232,00

Kit copri staffa e tappo copri foro con finitura cromata
[LxPxA]338x74x104 mm



C1

S87SBD02
€ 79,50

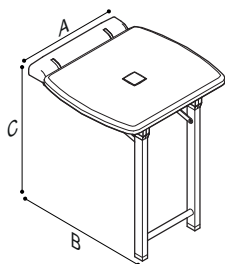

FAMILY

Sedile ribaltabile con gambe a terra

- Telaio del sedile in acciaio inox AISI 304
- Seduta integrale in ABS a doppio guscio con foro centrale munito di tappo rimovibile
- Superficie di seduta utile 1400 cm²
- Ancoraggio a muro con piastra in acciaio inox AISI 304
- Copri piastra in ABS per proteggere l'ancoraggio a parete
- Sistema di frizione per il controllo del movimento a serraggio
- Supporto a terra in tubo di alluminio passivato e satinato
- Capacità di carico verticale 250 kg.
- Conforme alla norma EN 12182

Materiale	ABS, Acciaio, Alluminio
-----------	-------------------------

Colore/Finitura	
-----------------	--

Codice	Misura AxBxC [mm]	Peso Netto	Prezzo € x1
--------	-------------------	------------	-------------

G27JDS44 xx

415x425x488

4.00 kg.

381,00

Kit copri staffa e tappo copri foro con finitura cromata
[LxPxA]338x74x104 mm



S87SBD02

€ 79,50



C1



FAMILY

Consolle ergonomica

- Installazione sospeso a parete
- Catino e corpo in Corian®, realizzato con tecnica mista per termoformatura e incollaggio
- Telaio in acciaio inossidabile, o acciaio verniciato, con "carter" per nascondere le viti di fissaggio
- Fronte concavo per avvicinamento facilitato
- Foro per rubinetto in posizione centrale
- Vasca centrale
- Capacità della vasca 9,0 litri
- Vasca priva del foro di "troppo-pieno"
- Disponibile come modello BIM

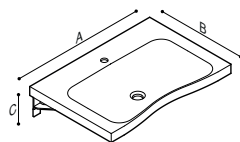

Materiale **Acciaio inossidabile, Pietra acrilica**

Lavabo

W3

Telaio con staffe

C1 D8 W2

Codice	Misura AxBxC [mm]	Peso Netto	Prezzo € x1	€ x3
Finitura C1				
B46CNM06 XX	780x530x181	12.20 kg.	1.460,00	1.310,00
Finitura D8, W2				
B46CNM06 XX	780x530x181	12.20 kg.	1.430,00	1.287,00

Il telaio del lavabo, che integra le staffe per il fissaggio, è proposto in acciaio inossidabile o, in alternativa, in acciaio con finitura a polveri epossipoliesteri

Sifone in acciaio inox, con canotto corrugato
[LxPxA]70x354x274 mm



C1

H51HAS28
€ 85,00

Sifone salvaspazio in ottone cromato da 1"1/4
[LxPxA]50x492x386 mm



C1

H51HAS21
€ 250,00

Piletta 1" 1/4 push-open
[LxPxA]66,5x66,5x105 mm



C1

H52HAS24
€ 29,00

Sifone per lavabo, corpo tondo lungo
[LxPxA]56x313x301 mm



C1

H51HAS07
€ 84,00



FAMILY

Consolle ergonomica con telaio munito di porta teli

- Installazione sospeso a parete
- Catino e corpo in Corian®, realizzato con tecnica mista per termoformatura e incollaggio
- Telaio in acciaio inossidabile, o acciaio verniciato, con "carter" per nascondere le viti di fissaggio
- Bracci porta telo integrati nel telaio ai lati del catino
- Fronte concavo per avvicinamento facilitato
- Foro per rubinetto in posizione centrale
- Vasca centrale
- Capacità della vasca 9,0 litri
- Vasca priva del foro di "troppo-pieno"

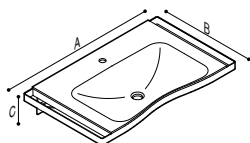

Materiale Acciaio inossidabile, Pietra acrilica

Consolle

W3

Telaio

C1 D8 W2

Codice	Misura AxBxC [mm]	Peso Netto	Prezzo € x1
Finitura C1			
B46CNM05 XX	925x550x209	17.50 kg.	2.460,00
Finitura D8, W2			
B46CNM05 XX	925x550x209	17.50 kg.	1.865,00

Il telaio della consolle è disponibile sia in acciaio inossidabile (Variante colore C1), sia in acciaio, con finitura superficiale a polveri epossipoliesteri (Varianti colore W2 e D8)

Sifone in acciaio inox, con canotto corrugato
[LxPxA]70x354x274 mm



C1

H51HAS28
€ 85,00

Sifone salvaspazio in ottone cromato da 1"1/4
[LxPxA]50x492x386 mm



C1

H51HAS21
€ 250,00

Piletta 1" 1/4 push-open
[LxPxA]66,5x66,5x105 mm



C1

H52HAS24
€ 29,00

Sifone per lavabo, corpo tondo lungo
[LxPxA]56x313x301 mm



C1

H51HAS07
€ 84,00



STANDARD

Lavabo

- Installazione sospeso a parete
- Foro per rubinetto in posizione centrale
- Vasca centrale
- Capacità vasca 3,5 litri
- Vasca con foro "troppo-pieno"
- Fissaggio con vitoni

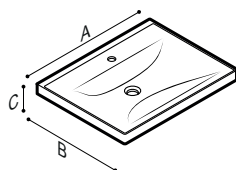

Materiale Porcellana sanitaria

Colore/Finitura

WB

Codice	Misura AxBxC [mm]	Peso Netto	Prezzo € x1	€ x3
B43CMS03	655x450x175	15.50 kg.	195,50	180,50

Telaio auto-portante, per lavabo, per pareti leggere [LxPxA]420x155x1150 mm



N3

B41DDS26

€ 253,00

€ 240,50

Kit Tasselli di fissaggio [LxPxA]39,5x140x39,5 mm



Y90SES42

€ 8,50

€ 7,00

Sifone per lavabo, corpo tondo lungo [LxPxA]56x313x301 mm



C1

H51HAS07

€ 84,00

Piletta 1" 1/4 push-open [LxPxA]66,5x66,5x105 mm



C1

H52HAS24

€ 29,00

Sifone in acciaio inox, con canotto corrugato [LxPxA]70x354x274 mm



C1

H51HAS28

€ 85,00



STANDARD

Consolle con catino centrale

- Installazione sospeso a parete
- Foro per rubinetto in posizione centrale
- Vasca centrale
- Capacità vasca 10,5 litri
- Vasca con foro "troppo-pieno"
- Fissaggio con vitoni

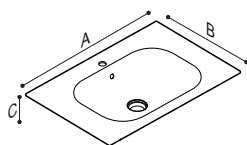

Materiale Porcellana sanitaria

Colore/Finitura

WB

Codice	Misura AxBxC [mm]	Peso Netto	Prezzo € x1
B43CMS08	795x515x175	22.00 kg.	245,00

Telaio auto-portante, per lavabo, per pareti leggere [LxPxA]420x155x1150 mm



N3

B41DDS26

€ 253,00

€ 240,50

Sifone per lavabo, corpo tondo lungo [LxPxA]56x313x301 mm



C1

H51HAS07

€ 84,00

Kit Tasselli di fissaggio [LxPxA]39,5x140x39,5 mm



Y90SES42

€ 8,50

€ 7,00

Piletta a passaggio libero, sifonata e ribassata [LxPxA]77x98x150 mm



C1

H52HAS22

€ 55,00

Piletta 1" 1/4 push-open [LxPxA]66,5x66,5x105 mm



C1

H52HAS24

€ 29,00

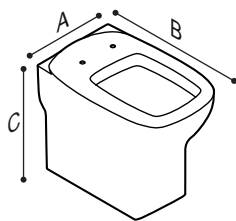

ACCA48

Vaso sanitario a pavimento

- Installazione a pavimento, filo muro
- Sistema di scarico a cacciata
- Bordo a brida
- Sifone arretrato per l'integrazione con raccordo in plastica
- Scarico con 6 litri
- Sistema di fissaggio laterale con due viti

Materiale Porcellana sanitaria

Colore/Finitura

WB

Codice	Misura AxBxC [mm]	Peso Netto	Modello	Prezzo € x1
B42CBC10	360x595x480	31.00 kg.	Acca48	467,00

Raccordo tecnico per scarico a suolo
[LxPxA]138x153x289 mmH52HCS01
€ 20,00Raccordo per scarico a parete, 400 mm.
[LxPxA]132x400x132 mmH52HCS03
€ 27,00Raccordo per scarico a parete, 235 mm.
[LxPxA]132x265x132 mmH52HCS02
€ 15,50Sedile con copri sedile
[LxPxA]355x510x50 mmB41DEC42
€ 110,00Elementi per fissaggio di vasi o bidet
[LxPxA] mmY90SES21
€ 20,00Sedile con copri sedile, chiusura "soft close"
[LxPxA]355x510x50 mm

WB

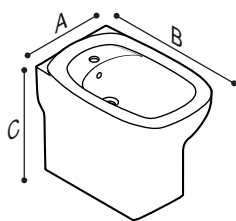
B41DEC43
€ 130,00Raccordo flessibile per WC
[LxPxA] mmH52HCS13
€ 28,50Raccordo scarico a suolo 90° con canotto flessibile
[LxPxA]120x251,5x354,2 mmH52HCS12
€ 33,50

ACCA48

Bidet a pavimento

- Installazione a pavimento, filo muro
- Foro per rubinetto in posizione centrale
- Sistema di fissaggio tradizionale con viti laterali

Materiale Porcellana sanitaria

Colore/Finitura

WB

Codice	Misura AxBxC [mm]	Peso Netto	Modello	Prezzo € x1
B42CIC10	365x595x480	26.00 kg.	Acca48	467,00

Elementi per fissaggio di vasi o bidet
[LxPxA] mmY90SES21
€ 20,00Piletta 1" 1/4 push-open
[LxPxA]66,5x66,5x105 mmH52HAS24
€ 29,00

C1

CE

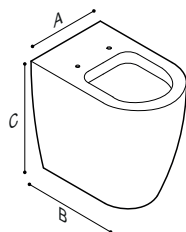

SILVER

Vaso sanitario

- Installazione a pavimento, filo muro
- Sistema di scarico a cacciata
- Bordo rimless
- Scarico con 6 litri
- Sistema di fissaggio rapido nascosto
- Forme tonde con superficie di seduta ed altezza di confort

Materiale	Porcellana sanitaria			
Colore/Finitura	WB			
Codice	Misura AxBxC [mm]	Peso Netto	Prezzo € x1	€ x3
B43CBC14	380x550x500	30.00 kg.	208,50	193,50

Raccordo per scarico a parete, 400 mm.
[LxPxA]132x400x132 mm



H52HCS03
€ 27,00

Raccordo per scarico a parete, 235 mm.
[LxPxA]132x265x132 mm



H52HCS02
€ 15,50

Raccordo tecnico per scarico a suolo
[LxPxA]138x153x289 mm



H52HCS01
€ 20,00

Kit di fissaggio a scomparsa
[LxPxA] mm



Y96SES87
€ 19,00
€ 17,00

Sedile e copri sedile soft-close in termoindurente
[LxPxA]367x453x45 mm



B41DEC59
€ 135,00
€ 124,50

Sedile e copri sedile in termoindurente
[LxPxA]367x453x45 mm



B41DEC58
€ 107,00
€ 99,00

WB

CE

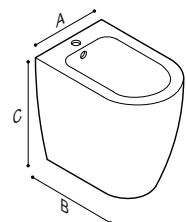

SILVER

Bidet

- Installazione a pavimento, filo muro
- Foro per rubinetto in posizione centrale
- Sistema di fissaggio rapido nascosto

Materiale	Porcellana sanitaria			
Colore/Finitura	WB			
Codice	Misura AxBxC [mm]	Peso Netto	Prezzo € x1	€ x3
B43CIC14	385x540x505	28.00 kg.	208,50	193,50

Piletta 1" 1/4 push-open
[LxPxA]66,5x66,5x105 mm



H52HAS24
€ 29,00

C1

Kit di fissaggio a scomparsa
[LxPxA] mm



Y96SES87
€ 19,00
€ 17,00

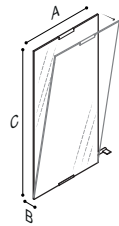

FAMILY

Specchio bagno inclinabile con vetro di sicurezza, munito di leva

Materiale Acciaio inossidabile, Vetro

Colore/Finitura  N1

Codice	Misura AxBxC [mm]	Peso Netto	Prezzo € x1
F18ATS01	385x64x700	6.73 kg.	593,00

La leva per il comando dell'inclinazione è reversibile per il lato destro e sinistro. Lo specchio viene fornito con la leva montata sul lato destro.

Lampada con banda a LED - 10W, 850Lm, 5500°K
[LxPxA]330x116x15 mm



Y91ASS02
€ 316,00



HOME

Una collezione adatta agli ambienti privati dove hanno sede i ricordi e gli affetti familiari,

“Home”, riunisce una serie di linee di prodotto, sviluppate nel corso del tempo accomunate dalla principale caratteristica di essere stati concepite proprio per gli ambienti domestici. Forme tradizionali, materiali durevoli, uno stile personale ma non appariscente per offrire la possibilità di essere impiegato ovunque sia in ambienti classici, sia in contesti più contemporanei.

Tabella riassuntiva della collezione "home"

Ausili

Lucida



Maniglie di sicurezza dritte

P. 288

Lucida

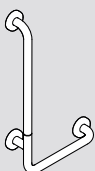

Sostegni di sicurezza ad L

P. 288

Lucida

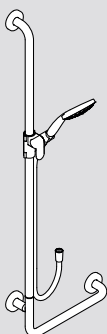

Sostegni di sicurezza ad L

P. 288

Sanitari

470

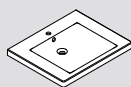

Consolle 70 cm.

P. 289

Cloud

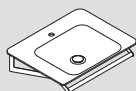

Consolle in pietra acrilica

P. 289

Rossari 2



Vaso sanitario e bidet

P. 291-297

ACCA50F

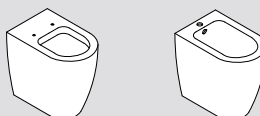

Vaso sanitario e bidet

P. 298

470

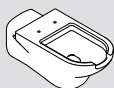

Vaso sanitario sospeso allungato

P. 299

Doccia

Standard

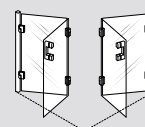

Box doccia - basso - pieghevole con ante in cristallo

P. 301

Standard

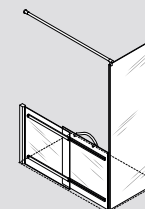

Box doccia in cristallo con pannello fisso e anta bassa scorrevole e apribile a libro.

P. 301

Accessori

Standard

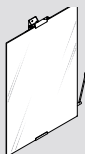

Specchio inclinabile, 56x71 cm.

P. 302

Vasche

650

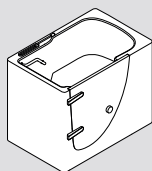

Vasche con porta ad apertura verso l'esterno

P. 303

650

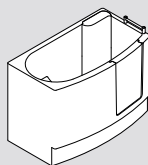

Vasche con porta ad apertura verso l'interno

P. 305-312

650Evo

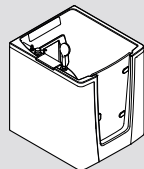

Vasche con porta ad apertura verso l'interno

P. 313-315

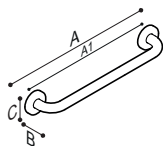

LUCIDA

Maniglia dritta ø 25 mm. in acciaio inossidabile

Materiale Acciaio inossidabile

Colore/Finitura  N1 N2

Codice	Misura AxBxC [mm]	A1 [mm]	Carico	Prezzo € x1
G18XQS11 xx	369x75x64	304,8	150 kg.	60,50
G18XQS12 xx	470x75x64	406	150 kg.	63,50
G18XQS14 xx	674x75x64	610	150 kg.	68,50
G18XQS17 xx	877x75x64	812,6	150 kg.	85,00



Immagine della versione DESTRA

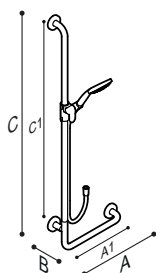

LUCIDA

Maniglia ad "L" ø 25 mm. - 400x1200 mm.

Materiale Acciaio inossidabile, ABS

Colore/Finitura  N1 N2

Codice	Misura AxBxC [mm]	A1xC1 [mm]	Carico	Prezzo € x1
G18XGL11 xx	SX 400x75x1200	336x1136	150 kg.	180,00
G18XGR11 xx	DX 400x75x1200	336x1136	150 kg.	180,00



Immagine della versione DESTRA

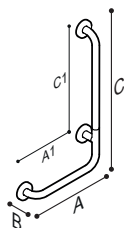

LUCIDA

Maniglia ad "L" ø 25 mm. - 300x600 mm.

Materiale Acciaio inossidabile

Colore/Finitura  N1 N2

Codice	Misura AxBxC [mm]	A1xC1 [mm]	Carico	Prezzo € x1
G18XQL19 xx	SX 350.4x75x600.4	286x536	150 kg.	160,00
G18XQR19 xx	DX 350.4x75x600.4	286x536	150 kg.	160,00



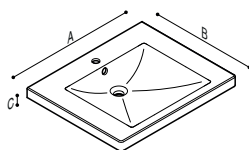

470

Lavabo in porcellana sanitaria

- Installazione sospeso a parete
- Foro per rubinetto in posizione centrale
- Vasca centrale
- Capacità vasca 4,3 litri
- Vasca munita di foro per "troppo-pieno"

Materiale **Porcellana sanitaria**Colore/Finitura **DA WB**

Codice Misura AxBxC [mm] Peso Netto Prezzo € x1 € x3

Finitura DA

B43CMS01 xx 700x570x150 19.00 kg. 844,00

Finitura WB

B43CMS01 xx 700x570x150 19.00 kg. 578,00 520,00

L'articolo richiede l'impiego di staffe per l'installazione da acquistare separatamente perché non incluse con il prodotto.

Piletta 1" 1/4 push-open
[LxPxA]66,5x66,5x105 mm**H52HAS24**
€ 29,00Sifone in acciaio inox, con canotto corrugato
[LxPxA]70x354x274 mm**H51HAS28**
€ 85,00Sifone per lavabo, corpo tondo lungo
[LxPxA]56x313x301 mm**H51HAS07**
€ 84,00Staffe di fissaggio
[LxPxA]45x360x145 mm

W2

B41DCS01
€ 54,00
€ 48,50**CLOUD****Consolle, munita di barra porta teli**

- Installazione sospeso a parete
- Piano con catino in Corian®, realizzato con tecnica di termo-formatura
- Telaio in acciaio verniciato, con braccio porta teli integrato in acciaio inossidabile
- Il braccio porta telo è in grado di sostenere un carico di 150 kg.
- Foro per rubinetto in posizione centrale
- Vasca centrale
- Capacità della vasca 4,5 litri
- Vasca priva del foro di "troppo-pieno"

Materiale **Acciaio inossidabile, Acciaio, Pietra acrilica**

Corpo lavabo

W3

Maniglia

DM N1 N2 W2

Codice Misura AxBxC [mm] Peso Netto Prezzo € x1

B46CMM16 XX 700x520x189 9.50 kg. 1.000,00

Il telaio ed il braccio porta telo possono essere realizzati anche in altre finiture della tabella colori RAL.

Sifone in acciaio inox, con canotto corrugato
[LxPxA]70x354x274 mm**H51HAS28**
€ 85,00Sifone salvaspazio in ottone cromato da 1"1/4
[LxPxA]50x492x386 mm**H51HAS21**
€ 250,00Sifone per lavabo, corpo tondo lungo
[LxPxA]56x313x301 mm**H51HAS07**
€ 84,00Piletta, passaggio libero, con copri-foro in pietra acrilica
[LxPxA]72x72x120 mm

W3

H52HAM16
€ 112,00

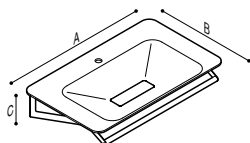

CLOUD

Consolle, munita di barra porta teli

- Installazione sospeso a parete
- Piano con catino in Corian®, realizzato con tecnica di termo-formatura
- Telaio in acciaio verniciato, con braccio porta teli integrato in acciaio inossidabile
- Il braccio porta telo è in grado di sostenere un carico di 150 kg.
- Foro per rubinetto in posizione centrale
- Vasca centrale
- Scarico a pozzetto munito di copertura
- Capacità della vasca 7,0 litri
- Vasca priva del foro di "troppo-pieno"

Materiale Acciaio inossidabile, Acciaio, Pietra acrilica

Corpo lavabo

W3

Maniglia

DM N1 N2 W2

Codice	Misura AxBxC [mm]	Peso Netto	Prezzo € x1
B46CMM17 XX	900x520x189	13.50 kg.	1.410,00
B46CMM18 XX	1200x520x189	18.00 kg.	1.560,00

Il telaio ed il braccio porta telo possono essere realizzati anche in altre finiture della tabella colori RAL.

Piletta 1" 1/4 push-open
[LxPxA]66,5x66,5x105 mm



C1

H52HAS24
€ 29,00



C1

Sifone in acciaio inox, con canotto corrugato
[LxPxA]70x354x274 mm

H51HAS28
€ 85,00



C1

Sifone salvaspazio in ottone cromato da 1"1/4
[LxPxA]50x492x386 mm

H51HAS21
€ 250,00



C1

Sifone per lavabo, corpo tondo lungo
[LxPxA]56x313x301 mm

H51HAS07
€ 84,00

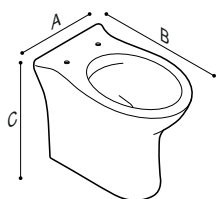

ROSSARI 2

Vaso sanitario

- Installazione a pavimento filo muro
- Sistema di scarico a cacciata
- Bordo rimless
- Scarico con 6 litri
- Sistema di fissaggio rapido nascosto
- Forme tonde con superficie di seduta ed altezza di confort
- Prodotto disponibile in tre altezze
- Sifone arretrato per l'integrazione con raccordo in plastica

Materiale **Porcellana sanitaria**

Colore/Finitura **WB WO**

Codice	Misura AxBxC [mm]	Peso Netto	Prezzo € x1	€ x3
B42CBC11 xx	365x600x500	27.40 kg.	422,00	387,00
B42CBC12 xx	370x600x470	26.10 kg.	428,00	395,00
B42CBC13 xx	370x600x450	24.90 kg.	428,00	395,00

Per il prezzo ed i tempi di consegna della finitura "WO", contattare l'ufficio commerciale dell'azienda.

Sedile con apertura e copri sedile, "soft close", in termoidurente
[LxPxA]367x552,5x50 mm



B41DE041
€ 155,00
€ 140,00

WB

Sedile con apertura e copri sedile in termoidurente
[LxPxA]367x565x48 mm



B41DE040
€ 97,00
€ 88,00

WB

Sedile e copri sedile, "soft close", in termoidurente
[LxPxA]367x565x50 mm



B41DEC41
€ 157,00
€ 142,00

WB

Sedile e copri sedile in termoidurente
[LxPxA]367x565x50 mm



B41DEC40
€ 132,00
€ 120,00

WB

Kit di fissaggio a scomparsa
[LxPxA] mm



Y96SES87
€ 19,00
€ 17,00

Raccordo per scarico a parete, 400 mm.
[LxPxA]132x400x132 mm



H52HCS03
€ 27,00

Raccordo scarico a suolo 90° con canotto flessibile
[LxPxA]120x251,5x354,2 mm



H52HCS12
€ 33,50

Raccordo tecnico per scarico a suolo
[LxPxA]138x153x289 mm



H52HCS01
€ 20,00

Copri bordo morbido
[LxPxA]388x540x69 mm



B41DE039
€ 140,00
€ 115,00

B6

Raccordo per scarico a parete, 235 mm.
[LxPxA]132x265x132 mm



H52HCS02
€ 15,50

Raccordo flessibile per WC
[LxPxA] mm



H52HCS13
€ 28,50

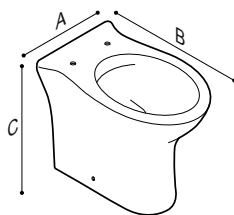

ROSSARI 2

Vaso sanitario

- Installazione a pavimento, sia filo muro sia distanziato
- L'articolo può essere installato sia in modo tradizionale con viti laterali, sia con sistema rapido nascosto
- Prodotto disponibile in tre altezze
- Sistema di scarico a cacciata
- Fissaggio a pavimento
- Sifone arretrato per l'integrazione con raccordo in plastica
- Bordo rimless
- Scarico con 6 litri
- Forme tonde con superficie di seduta ed altezza di confort
- Conforme al D.P.R. nr.: 503 e D.M. nr.: 236

Materiale Porcellana sanitaria

Colore/Finitura WB WO

Codice	Misura AxBxC [mm]	Peso Netto	Prezzo € x1	€ x3
B42CBC21 xx	365x600x500	27.40 kg.	422,00	387,00
B42CBC22 xx	365x600x470	27.40 kg.	428,00	395,00
B42CBC23 xx	365x600x450	27.40 kg.	428,00	395,00

Per il prezzo ed i tempi di consegna della finitura "WO", contattare l'ufficio commerciale dell'azienda.

Sedile con apertura e copri sedile, "soft close", in termoidurente
[LxPxA]367x552,5x50 mm



WB

Sedile con apertura e copri sedile in termoidurente
[LxPxA]367x565x48 mm



WB

Sedile e copri sedile, "soft close", in termoidurente
[LxPxA]367x565x50 mm



WB

Sedile e copri sedile in termoidurente
[LxPxA]367x565x50 mm



WB

Raccordo scarico a suolo 90° con canotto flessibile
[LxPxA]120x251,5x354,2 mm



Raccordo per scarico a parete, 400 mm.
[LxPxA]132x400x132 mm



Raccordo per scarico a parete, 235 mm.
[LxPxA]132x265x132 mm

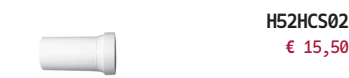

Copri bordo morbido
[LxPxA]388x540x69 mm



B6

Kit di fissaggio a scomparsa
[LxPxA] mm



Elementi per fissaggio di vasi o bidet
[LxPxA] mm



Raccordo tecnico per scarico a suolo
[LxPxA]138x153x289 mm



Raccordo flessibile per WC
[LxPxA] mm



ROSSARI 2

Vaso sanitario con apertura frontale.

- Installazione a pavimento filo muro
- Sistema di scarico a cacciata
- Sifone arretrato per l'integrazione con raccordo in plastica
- Bordo rimless
- Bordo superiore con apertura frontale
- Scarico con 6 litri
- Sistema di fissaggio rapido nascosto
- Forme tonde con superficie di seduta ed altezza di confort

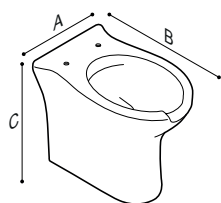

Materiali	Porcellana sanitaria			
Colore/Finitura	WB			
Codice	Misura AxBxC [mm]	Peso Netto	Prezzo € x1	€ x3
B42CB011	370x590x500	27.40 kg.	422,00	387,00

Raccordo tecnico per scarico a suolo
[LxPxA]138x153x289 mm



H52HCS01
€ 20,00

Copri bordo morbido
[LxPxA]388x540x69 mm



B6

B41DE039
€ 140,00
€ 115,00

Sedile con apertura e copri sedile, "soft close", in termoidurente
[LxPxA]367x552,5x50 mm



WB

B41DE041
€ 155,00
€ 140,00

Sedile con apertura e copri sedile in termoidurente
[LxPxA]367x565x48 mm



WB

B41DE040
€ 97,00
€ 88,00

Raccordo flessibile per WC
[LxPxA] mm



H52HCS13
€ 28,50

Kit di fissaggio a scomparsa
[LxPxA] mm



Y96SES87
€ 19,00
€ 17,00

Raccordo per scarico a parete, 400 mm.
[LxPxA]132x400x132 mm



H52HCS03
€ 27,00

Raccordo scarico a suolo 90° con canotto flessibile
[LxPxA]120x251,5x354,2 mm



H52HCS12
€ 33,50

Raccordo per scarico a parete, 235 mm.
[LxPxA]132x265x132 mm



H52HCS02
€ 15,50

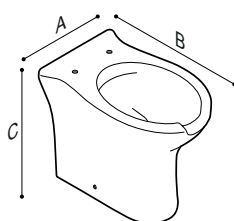

ROSSARI 2

Vaso sanitario con apertura frontale

- Installazione a pavimento, sia filo muro sia distanziato
- L'articolo può essere installato sia in modo tradizionale con viti laterali, sia con sistema rapido nascosto
- Sistema di scarico a cacciata
- Fissaggio a pavimento
- Sifone arretrato per l'integrazione con raccordo in plastica
- Bordo rimless
- Bordo superiore con apertura frontale
- Scarico con 6 litri
- Forme tonde con superficie di seduta ed altezza di confort
- Conforme al D.P.R. nr.: 503 e D.M. nr.: 236

Materiale	Porcellana sanitaria			
Colore/Finitura	WB			
Codice	Misura AxBxC [mm]	Peso Netto	Prezzo € x1	€ x3
B42CB021	370x590x500	27.40 kg.	422,00	387,00

Affinché il vaso sanitario "Rossari2", possa essere conforme alla norma per l'uso da parte di diversamente abili, deve avere la parte frontale distante dal muro 75 cm. Lo spazio tra il sanitario e il muro può essere integrato usando un **modulo sanitario**

Raccordo per scarico a parete, 235 mm.
[LxPxA]132x265x132 mm



H52HCS02
€ 15,50

Copri bordo morbido
[LxPxA]388x540x69 mm



B6

B41DE039
€ 140,00
€ 115,00

Sedile con apertura e copri sedile, "soft close", in termoidurente
[LxPxA]367x552,5x50 mm



WB

B41DE041
€ 155,00
€ 140,00



WB

B41DE040
€ 97,00
€ 88,00

Raccordo flessibile per WC
[LxPxA] mm



H52HCS13
€ 28,50

Raccordo scarico a suolo 90° con canotto flessibile
[LxPxA]120x251,5x354,2 mm



H52HCS12
€ 33,50

Raccordo per scarico a parete, 400 mm.
[LxPxA]132x400x132 mm



H52HCS03
€ 27,00



Raccordo tecnico per scarico a suolo
[LxPxA]138x153x289 mm

H52HCS01
€ 20,00

Kit di fissaggio a scomparsa
[LxPxA] mm



Y96SES87
€ 19,00
€ 17,00

Elementi per fissaggio di vasi o bidet
[LxPxA] mm



Y90SES21
€ 20,00

ROSSARI 2

Vaso-bidet, munito di ugello erogatore

- Installazione a pavimento, sia filo muro sia distanziato
- Sistema di scarico a cacciata
- Bordo rimless
- Scarico con 6 litri
- Ingresso acqua per ugello bidet, 3/8" maschio
- Ugello con getto fisso per lavaggio intimo
- Pressione minima per ugello bidet, 1,5 Bar
- L'articolo può essere installato sia con viti laterali, sia con sistema rapido nascosto
- Forme tonde con superficie di seduta ed altezza di confort

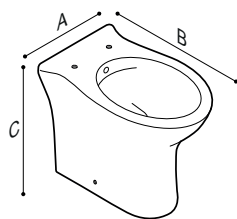

Materiale	Porcellana sanitaria		
Colore/Finitura	WB		
Codice	Misura AxBxC [mm]	Peso Netto	Prezzo € x1
B42CGC21	365x600x500	27.40 kg.	442,50

Kit di fissaggio a scomparsa
[LxPxA] mm



Y96SES87
€ 19,00
€ 17,00

Copri bordo morbido
[LxPxA]388x540x69 mm



B6

B41DE039
€ 140,00
€ 115,00

Sedile con apertura e copri sedile, "soft close", in termoisolante
[LxPxA]367x552,5x50 mm



WB

B41DE041
€ 155,00
€ 140,00

Sedile con apertura e copri sedile in termoisolante
[LxPxA]367x565x48 mm



WB

B41DE040
€ 97,00
€ 88,00

Raccordo tecnico per scarico a suolo
[LxPxA]138x153x289 mm



H52HCS01
€ 20,00

Raccordo per scarico a parete, 400 mm.
[LxPxA]132x400x132 mm



H52HCS03
€ 27,00

Raccordo per scarico a parete, 235 mm.
[LxPxA]132x265x132 mm



H52HCS02
€ 15,50

Elementi per fissaggio di vasi o bidet
[LxPxA] mm



Y90SES21
€ 20,00

Sedile e copri sedile, "soft close", in termoisolante
[LxPxA]367x565x50 mm



WB

B41DEC41
€ 157,00
€ 142,00

Sedile e copri sedile in termoisolante
[LxPxA]367x565x50 mm



WB

B41DEC40
€ 132,00
€ 120,00

Raccordo flessibile per WC
[LxPxA] mm



H52HCS13
€ 28,50

Raccordo scarico a suolo 90° con canotto flessibile
[LxPxA]120x251,5x354,2 mm



H52HCS12
€ 33,50

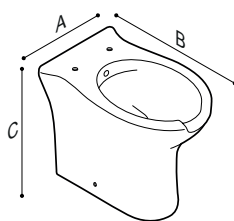

ROSSARI 2

Vaso-bidet, con apertura frontale, munito di ugello erogatore per funzione bidet

- Installazione a pavimento, sia filo muro sia distanziato
- Sistema di scarico a cacciata
- Bordo rimless
- Scarico con 6 litri
- Ingresso acqua per ugello bidet, 3/8" maschio
- Ugello con getto fisso per lavaggio intimo
- Pressione minima per ugello bidet, 1,5 Bar
- L'articolo può essere installato sia con viti laterali, sia con sistema rapido nascosto
- Forme tonde con superficie di seduta ed altezza di confort
- Conforme al D.P.R. nr.: 503 e D.M. nr.: 236

Materiale Porcellana sanitaria

Colore/Finitura  **WB**

Codice	Misura AxBxC [mm]	Peso Netto	Prezzo € x1
B42CG021	370x590x500	27.40 kg.	442,50

Raccordo tecnico per scarico a suolo
[LxPxA]138x153x289 mm



H52HCS01
€ 20,00

Copri bordo morbido
[LxPxA]388x540x69 mm



B6

B41DE039
€ 140,00
€ 115,00

Sedile con apertura e copri sedile, "soft close", in termoidurente
[LxPxA]367x552,5x50 mm



WB

B41DE041
€ 155,00
€ 140,00



WB

B41DE040
€ 97,00
€ 88,00

Raccordo flessibile per WC
[LxPxA] mm



H52HCS13
€ 28,50

Raccordo per scarico a parete, 400 mm.
[LxPxA]132x400x132 mm



H52HCS03
€ 27,00

Raccordo scarico a suolo 90° con canotto flessibile
[LxPxA]120x251,5x354,2 mm



H52HCS12
€ 33,50

Raccordo per scarico a parete, 235 mm.
[LxPxA]132x265x132 mm



H52HCS02
€ 15,50

Elementi per fissaggio di vasi o bidet
[LxPxA] mm



Y90SES21
€ 20,00

Kit di fissaggio a scomparsa
[LxPxA] mm



Y96SES87
€ 19,00
€ 17,00

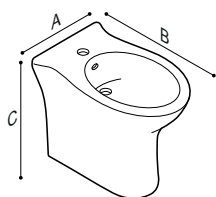

ROSSARI 2

Bidet

- Installazione a pavimento filo muro
- Sistema di fissaggio rapido nascosto
- Forme tonde con superficie di seduta ed altezza di confort

Materiale Porcellana sanitaria

Colore/Finitura WB WO

Codice	Misura AxBxC [mm]	Peso Netto	Prezzo € x1	€ x3
B42CIC11 xx	375x600x500	25.50 kg.	422,00	387,00
B42CIC12 xx	375x600x470	24.00 kg.	428,00	395,00
B42CIC13 xx	375x600x450	22.40 kg.	428,00	395,00

Per il prezzo ed i tempi di consegna della finitura "WO", contattare l'ufficio commerciale dell'azienda.

Piletta 1" 1/4 push-open
[LxPxA]66,5x66,5x105 mm



H52HAS24
€ 29,00

Kit di fissaggio a scomparsa
[LxPxA] mm



Y96SES87
€ 19,00
€ 17,00



C1

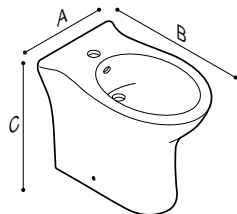

ROSSARI 2

Bidet

- Installazione a pavimento, sia filo muro sia distanziato
- L'articolo può essere installato sia in modo tradizionale con viti laterali, sia con sistema rapido nascosto
- Prodotto disponibile in tre altezze
- Forme tonde con superficie di seduta ed altezza di confort
- Conforme al D.P.R. nr.: 503 e D.M. nr.: 236

Materiale Porcellana sanitaria

Colore/Finitura WB WO

Codice	Misura AxBxC [mm]	Peso Netto	Prezzo € x1	€ x3
B42CIC21 xx	375x600x500	25.50 kg.	422,00	387,00
B42CIC22 xx	375x600x470	25.50 kg.	428,00	395,00
B42CIC23 xx	375x600x450	25.50 kg.	428,00	395,00

Per il prezzo ed i tempi di consegna della finitura "WO", contattare l'ufficio commerciale dell'azienda.

Kit di fissaggio a scomparsa
[LxPxA] mm



Y96SES87
€ 19,00
€ 17,00

Piletta 1" 1/4 push-open
[LxPxA]66,5x66,5x105 mm



H52HAS24
€ 29,00

Elementi per fissaggio di vasi o bidet
[LxPxA] mm



Y90SES21
€ 20,00



C1

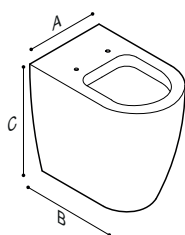

ACCA50F

Vaso sanitario a pavimento

- Installazione a pavimento, filo muro
- Sistema di scarico a cacciata
- Sifone arretrato per l'integrazione con raccordo in plastica
- Bordo rimless
- Scarico con 6 litri
- Sistema di fissaggio rapido nascosto

Materiale	Porcellana sanitaria			
Colore/Finitura				
Codice	Misura AxBxC [mm]	Peso Netto	Prezzo € x1	€ x3
B43CBC04 xx	350x540x500	32.00 kg.	455,00	417,00

Per il prezzo ed i tempi di consegna della finitura "WO", contattare l'ufficio commerciale dell'azienda.

Raccordo per scarico a parete, 235 mm.
[LxPxA]132x265x132 mm



H52HCS02
€ 15,50

Raccordo scarico a suolo 90° con canotto flessibile
[LxPxA]120x251,5x354,2 mm



H52HCS12
€ 33,50

Raccordo tecnico per scarico a suolo
[LxPxA]138x153x289 mm



H52HCS01
€ 20,00

Sedile con coprisedile
[LxPxA]355x435x39 mm



B41DEC46
€ 115,00
€ 105,00

Kit di fissaggio a scomparsa
[LxPxA] mm



Y96SES87
€ 19,00
€ 17,00

Sedile con coprisedile, soft-close
[LxPxA]355x435x39 mm



WB

B41DEC48
€ 150,00
€ 135,00

Raccordo flessibile per WC
[LxPxA] mm



H52HCS13
€ 28,50

Raccordo per scarico a parete, 400 mm.
[LxPxA]132x400x132 mm



H52HCS03
€ 27,00

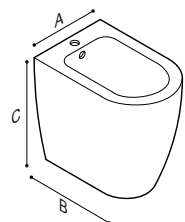

ACCA50F

Bidet a pavimento

- Installazione a pavimento, filo muro
- Foro per rubinetto in posizione centrale
- Sistema di fissaggio rapido nascosto

Materiale	Porcellana sanitaria			
Colore/Finitura				
Codice	Misura AxBxC [mm]	Peso Netto	Prezzo € x1	€ x3
B43CIC04 xx	350x540x500	25.00 kg.	455,00	417,00

Per il prezzo ed i tempi di consegna della finitura "WO", contattare l'ufficio commerciale dell'azienda.

Piletta 1" 1/4 push-open
[LxPxA]66,5x66,5x105 mm



C1

H52HAS24
€ 29,00

Kit di fissaggio a scomparsa
[LxPxA] mm



Y96SES87
€ 19,00
€ 17,00

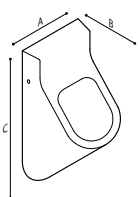

ACCA50F

Orinatoio a parete

- Installazione sospeso a parete
- Sistema di fissaggio tradizionale nascosto
- Attacco verticale interno per ingresso dell'acqua
- Attacco orizzontale interno per lo scarico
- Diametro valvola di uscita 50 mm.
- Diametro valvola di entrata 35 mm

Materiale	Porcellana sanitaria		
Colore/Finitura	WB		
Codice	Misura AxBxC [mm]	Peso Netto	Prezzo € x1
B41CQS05	300x300x665	13.00 kg.	646,50

L'installazione dell'articolo richiede obbligatoriamente l'acquisto del kit di installazione (codice H51HAS15).

Rubinetto elettronico ad incasso per orinatoio
[LxPxA]119x16x139 mm



N1

H51GAE09
€ 669,00

kit di installazione per rubinetto elettronico
[LxPxA] mm



Y51GIS01
€ 135,50

Kit di installazione per orinatoio, completo di sifone
[LxPxA]86x245x75 mm



H51HAS15
€ 97,50

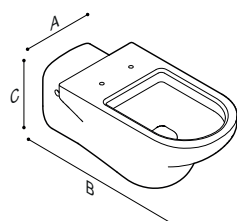

470

Vaso sanitario a corpo allungato, sospeso

- Installazione sospeso a parete
- Sistema di scarico a cacciata
- Elementi per il fissaggio forniti con il prodotto
- Bordo a brida
- Sifone arretrato per l'integrazione con raccordo in plastica
- Scarico con 4,5 litri
- Sistema di fissaggio nascosto
- Conforme al D.P.R. nr.: 503 e D.M. nr.: 236

Materiale	Porcellana sanitaria		
Colore/Finitura	WB		
Codice	Misura AxBxC [mm]	Peso Netto	Prezzo € x1
B43CAC02	360x750x370	24.00 kg.	704,00

Raccordo per scarico a parete, 400 mm.
[LxPxA]132x400x132 mm



H52HCS03
€ 27,00

Sedile con copri sedile in legno
[LxPxA]360x508x56.3 mm



WB

B41DEC32
€ 138,50

Sedile, con apertura, e copri sedile in legno
[LxPxA]360x500x56.3 mm



WB

B41DE031
€ 137,00

Staffa di fissaggio
[LxPxA] mm



B41DDS01
€ 68,50
€ 58,50

Placca di comando per scarico
[LxPxA]245x19x165 mm



H52HGS25
€ 75,00

Telaio con cassetta, per pareti leggere in cartongesso, per vaso sanitario
[LxPxA]550x160x180 mm



B41DDS34
€ 360,00

Telaio, per pareti leggere in cartongesso, per vaso sanitario
[LxPxA]500x120x404 mm



B41DDS28
€ 255,50
€ 243,50



470

Vaso sanitario a corpo allungato, con apertura frontale, sospeso

- Installazione sospeso a parete
- Sistema di scarico a cacciata
- Elementi per il fissaggio forniti con il prodotto
- Bordo a brida
- Sifone arretrato per l'integrazione con raccordo in plastica
- Bordo superiore con apertura frontale
- Scarico con 4,5 litri
- Sistema di fissaggio nascosto
- Conforme al D.P.R. nr.: 503 e D.M. nr.: 236

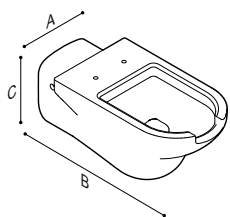

Materiale Porcellana sanitaria

Colore/Finitura

WB

Codice	Misura AxBxC [mm]	Peso Netto	Prezzo € x1	€ x3
B43CA001	360x750x370	24.00 kg.	704,00	648,00

Telaio, per pareti leggere in cartongesso, per vaso sanitario
[LxPxA]500x120x404 mm



B41DDS28

€ 255,50
€ 243,50

Staffa di fissaggio
[LxPxA] mm



B41DDS01

€ 68,50
€ 58,50

Raccordo per scarico a parete, 400 mm.
[LxPxA]132x400x132 mm



H52HCS03

€ 27,00

Sedile, con apertura, e copri sedile in legno
[LxPxA]360x500x56.3 mm



B41DE031

€ 137,00

WB

Placca di comando per scarico
[LxPxA]245x19x165 mm



H52HGS25

€ 75,00

Telaio con cassetta, per pareti leggere in cartongesso, per vaso sanitario
[LxPxA]550x160x1180 mm



B41DDS34

€ 360,00



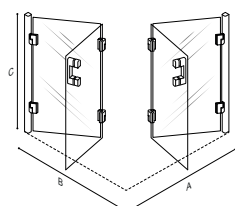

STANDARD

Box doccia basso con ante a libro

Materiale Alluminio, Vetro

Colore/Finitura

Codice	Misura AxBxC [mm]	Peso Netto	Prezzo € x1
C53FES24	900x900x1000	28.00 kg.	592,50



Immagine della versione SINISTRA

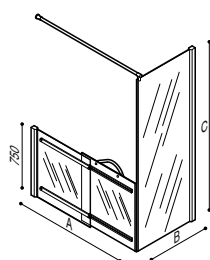

STANDARD

Box doccia con pannello fisso e anta bassa apribile

Materiale Alluminio, Vetro

Colore/Finitura

C1

Codice	Misura AxBxC [mm]	Peso Netto	Prezzo € x1
C53FBL23	SX 1200x800x1950	41.00 kg.	770,50
C53FBR23	DX 1200x800x1950	41.00 kg.	770,50

Kit 11 ganci per tenda doccia
[LxPxÅ]57x9,5x80,4 mm



Y87JSS04
€ 18,50

Tenda doccia in poliestere. 1800x2000 mm.
[LxPxÅ]1800x3x2000 mm



C53FFT03
€ 156,00

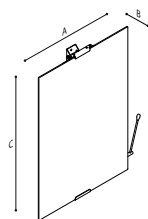

STANDARD

Specchio bagno inclinabile con vetro di sicurezza, munito di leva

- Vetro di sicurezza, 5 millimetri di spessore
- Spigolo esterno trattato a filo lucido tondo
- Fissaggio a muro per mezzo di un telaio in acciaio finito con polveri epossipoliestere
- Specchio inclinabile fino a 12 gradi
- Inclinazione e frizione con sistema a pantografo
- Supporto con elemento in acciaio finito con polveri epossipoliestere
- Leva per il controllo dell'inclinazione.

Materiale Acciaio inossidabile, Acciaio, Vetro

Colore/Finitura

Codice	Misura AxBxC [mm]	Peso Netto	Prezzo € x1
F47JPS02	557,5x255x708	8.00 kg.	541,50

La leva per il comando dell'inclinazione è reversibile per il lato destro e sinistro. Lo specchio viene fornito con la leva montata sul lato destro.

Lampada a LED, da fissare liberamente allo specchio
[LxPxA]40x132x113 mm



Y91ASS07
€ 213,00

Lampada con banda a LED - 10W, 850Lm, 5500°K
[LxPxA]330x116x15 mm



Y91ASS02
€ 316,00



C1



650

Vasca con porta ad apertura verso l'esterno, leva di apertura della porta sul corpo vasca, completa di miscelatore

- Corpo in vetroresina - VTR - con finitura superficiale in gelcoat
- Telaio in acciaio verniciato a polveri epossipoliestere
- Piedini regolabili con escursione di 45 mm.
- Porta in Lexan ad alto spessore - 25 mm.
- Altezza da terra del profilo porta 260 mm.
- Profilo porta ampio per garantire un accesso facilitato
- Corpo vasca completo di pannelli su tutto il perimetro esterno
- Maniglia di sostegno all'interno della vasca
- Alloggiamento del flessibile doccia integrato nel corpo vasca
- Miscelatore integrato
- Dispositivo medico reg.: VIII 2017/745

Materiale Acciaio, Policarbonato, VTR, Silicone espanso

Colore/Finitura

WT

Codice	Misura AxBxC [mm]	Peso Netto	Modello	Prezzo € x1
M74MDS06	1150x780x930	75.00 kg.	651	7.307,00

La vasca può essere dotata di asta tenda ad U, con i relativi supporti soffitto, disponibile in vari colori: B1, B2, D1, D2, D4, G1, G2, I1, I2, P4, R1, R7, W1, Y1, Y3, specificare in fase d'ordine.

Supporto verticale per asta tenda, 600 mm.
[LxPxA]80x80x637,5 mm

G01JTS12 XX
€ 86,00



Supporto verticale per asta tenda, 500 mm.
[LxPxA]80x80x537,5 mm

G01JTS11 XX
€ 75,00



Supporto verticale per asta tenda, 400 mm.
[LxPxA]80x80x437,5 mm

G01JTS10 XX
€ 66,50



Asta tenda doccia ad "U", munita di 20 anelli in Derlin, di colore bianco
[LxPxA]1060x605x80 mm

G01JRS27 XX
€ 403,00

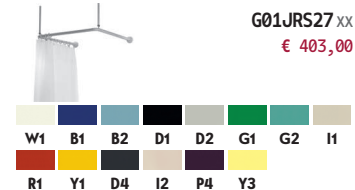

Asta tenda doccia ad "L", munita di 18 anelli in Derlin, di colore bianco
[LxPxA]790x940x80 mm

G01JRS10 XX
€ 288,00



Guarnizione per bordo vasca con porta
[LxPxA] mm

R92PRS32
€ 92,50



Tenda in poliestere, ignifugo ed impermeabile
[LxPxA]2400x3x1400 mm

C53FFT06
€ 172,00





650

Vasca con porta ad apertura verso l'esterno, con leva di apertura della porta sul corpo vasca

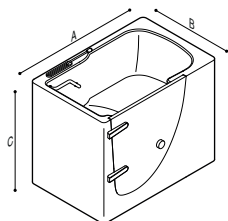

- Corpo in vetroresina - VTR - con finitura superficiale in gelcoat
- Telaio in acciaio verniciato a polveri epossipoliesteri
- Piedini regolabili con escursione di 45 mm.
- Porta in Lexan ad alto spessore - 25 mm.
- Altezza da terra del profilo porta 260 mm.
- Profilo porta ampio per garantire un accesso facilitato
- Corpo vasca completo di pannelli su tutto il perimetro esterno
- Maniglia di sostegno all'interno della vasca
- Alloggiamento del flessibile doccia integrato nel corpo vasca
- Dispositivo medico reg.: VIII 2017/745
- Disponibile come modello BIM

Materiale	Acciaio, Policarbonato, VTR, Silicone espanso			
Colore/Finitura	WT			
Codice	Misura AxBxC [mm]	Peso Netto	Modello	Prezzo € x1
M74MDS08	1150x780x930	75.00 kg.	651	6.935,00

La vasca può essere dotata di asta tenda ad U, con i relativi supporti soffitto, disponibile in vari colori: B1, B2, D1, D2, D4, G1, G2, I1, I2, P4, R1, R7, W1, Y1, Y3, specificare in fase d'ordine.

Supporto verticale per asta tenda, 600 mm.
[LxPxA]80x80x637,5 mm

G01JTS12 xx
€ 86,00



Supporto verticale per asta tenda, 500 mm.
[LxPxA]80x80x537,5 mm

G01JTS11 xx
€ 75,00



Supporto verticale per asta tenda, 400 mm.
[LxPxA]80x80x437,5 mm

G01JTS10 xx
€ 66,50



Asta tenda doccia ad "U", munita di 20 anelli in Derlin, di colore bianco
[LxPxA]1060x605x80 mm

G01JRS27 xx
€ 403,00

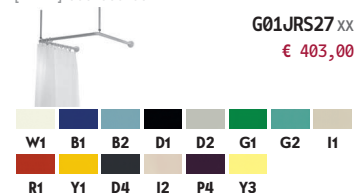

Asta tenda doccia ad "L", munita di 18 anelli in Derlin, di colore bianco
[LxPxA]790x940x80 mm

G01JRS10 xx
€ 288,00



Guarnizione per bordo vasca con porta
[LxPxA] mm

R92PRS32
€ 92,50



Tenda in poliestere, ignifugo ed impermeabile
[LxPxA]2400x3x1400 mm

C53FFT06
€ 172,00





650

Vasca con porta ad apertura verso l'interno, munita di maniglia di sostegno

- Corpo in vetroresina - VTR - con finitura superficiale in gelcoat
- Telaio in acciaio verniciato a polveri epossipoliestere
- Piedini regolabili con escursione di 45 mm.
- Altezza da terra del profilo porta 260 mm.
- Completa dei pannelli per i fianchi destro e sinistro, non fornito il pannello posteriore
- Munita di maniglia di sostegno sul profilo superiore lato accesso
- Fornita di guarnizione flessibile per bordo superiore

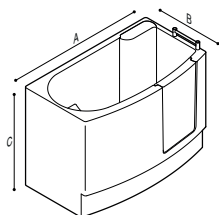

Materiale Acciaio, VTR, Silicone espanso

Colore/Finitura

WT

Codice	Misura AxBxC [mm]	Peso Netto	Modello	Prezzo € x1
M74MDS11	1300x750x920	55.00 kg.	653	3.865,00

La vasca può essere dotata di asta tenda ad "U", con i relativi supporti soffitto, disponibile in vari colori: B1, B2, D1, D2, D4, G1, G2, I1, I2, P4, R1, R7, W1, Y1, Y3, specificare in fase d'ordine.

Tenda doccia in poliestere, ignifugo ed impermeabile
[LxPxA]2800x3x1400 mm



C53FFT16
€ 216,00

Supporto verticale per asta tenda, 600 mm.
[LxPxA]80x80x637,5 mm

G01JTS12 xx
€ 86,00



Supporto verticale per asta tenda, 500 mm.
[LxPxA]80x80x537,5 mm

G01JTS11 xx
€ 75,00



Supporto verticale per asta tenda, 400 mm.
[LxPxA]80x80x437,5 mm

G01JTS10 xx
€ 66,50



Guarnizione per bordo vasca con porta
[LxPxA] mm



R92PRS32
€ 92,50

Asta tenda doccia ad "U", munita di 25 anelli in Derlin, di colore bianco
[LxPxA]1100x650x80 mm



G01JRS26 xx
€ 414,00





650

Vasca con porta ad apertura verso l'interno, munita di maniglia di sostegno, completa di rubinetteria a passo rapido

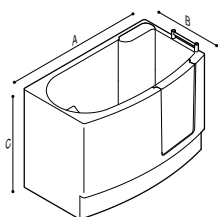

- Corpo in vetroresina - VTR - con finitura superficiale in gelcoat
- Telaio in acciaio verniciato a polveri epossipoliestere
- Piedini regolabili con escursione di 45 mm.
- Altezza da terra del profilo porta 260 mm.
- Completa dei pannelli per i fianchi destro e sinistro, non fornito il pannello posteriore
- Munita di maniglia di sostegno sul profilo superiore lato accesso
- Fornita di guarnizione flessibile per bordo superiore
- Miscelatore integrato

Materiale	Acciaio, VTR, Silicone espanso			
Colore/Finitura	WT			
Codice	Misura AxBxC [mm]	Peso Netto	Modello	Prezzo € x1
M74MDS12	1300x750x920	55.00 kg.	653/1	4.724,00

La vasca può essere dotata di asta tenda ad "U", con i relativi supporti soffitto, disponibile in vari colori: B1, B2, D1, D2, D4, G1, G2, I1, I2, P4, R1, R7, W1, Y1, Y3, specificare in fase d'ordine.

Tenda doccia in poliestere, ignifugo ed impermeabile
[LxPxA]2800x3x1400 mm



C53FFT16
€ 216,00

Supporto verticale per asta tenda, 600 mm.
[LxPxA]80x80x637,5 mm



G01JTS12 XX
€ 86,00



Supporto verticale per asta tenda, 500 mm.
[LxPxA]80x80x537,5 mm



G01JTS11 XX
€ 75,00



Supporto verticale per asta tenda, 400 mm.
[LxPxA]80x80x437,5 mm



G01JTS10 XX
€ 66,50



Guarnizione per bordo vasca con porta
[LxPxA] mm



R92PRS32
€ 92,50

Asta tenda doccia ad "U", munita di 25 anelli in Derlin, di colore bianco
[LxPxA]1100x650x80 mm



G01JRS26 XX
€ 414,00





650

Vasca con porta ad apertura verso l'interno.

- Corpo in vetroresina - VTR - con finitura superficiale in gelcoat
- Telaio in acciaio verniciato a polveri epossipoliestere
- Piedini regolabili con escursione di 45 mm.
- Altezza da terra del profilo porta 260 mm.
- Completa di pannello frontale e laterale destro
- Miscelatore meccanico integrato

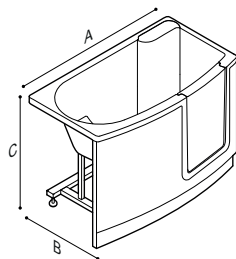

Materiale	Acciaio, VTR, Silicone espanso			
Colore/Finitura	WT			
Codice	Misura AxBxC [mm]	Peso Netto	Modello	Prezzo € x1
M74MDS14	1300x750x920	55.00 kg.	654	3.880,00

La vasca può essere dotata di asta tenda ad "U", con i relativi supporti soffitto, disponibile in vari colori: B1, B2, D1, D2, D4, G1, G2, I1, I2, P4, R1, R7, W1, Y1, Y3, specificare in fase d'ordine.

Supporto verticale per asta tenda, 500 mm.
[LxPxA]80x80x537,5 mm

G01JTS11 xx
€ 75,00

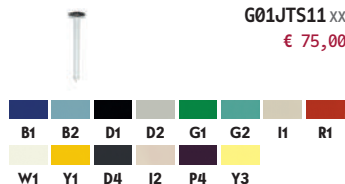

Supporto verticale per asta tenda, 400 mm.
[LxPxA]80x80x437,5 mm

G01JTS10 xx
€ 66,50

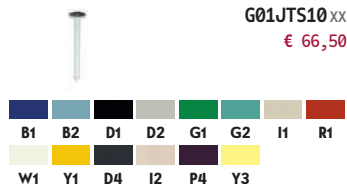

Maniglia di sostegno supplementare
[LxPxA]285x30x65 mm

M74NKS02
€ 136,00



Pannello laterale sinistro per vasca con porta
[LxPxA]750x30x920 mm

Y87SBL73
€ 238,00



Asta tenda doccia ad "U", munita di 25 anelli in Derlin, di colore bianco
[LxPxA]1100x650x80 mm

G01JRS26 xx
€ 414,00

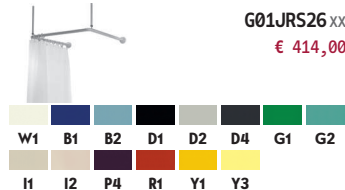

Guarnizione per bordo vasca con porta
[LxPxA] mm

R92PRS32
€ 92,50

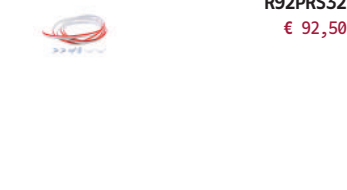

Tenda doccia in poliestere, ignifugo ed impermeabile
[LxPxA]2800x3x1400 mm

C53FFT16
€ 216,00



Supporto verticale per asta tenda, 600 mm.
[LxPxA]80x80x637,5 mm

G01JTS12 xx
€ 86,00

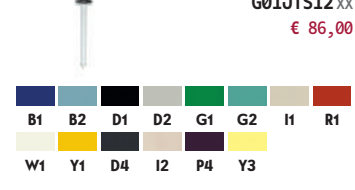



650

Vasca con porta ad apertura verso l'interno, sistema di scarico incassato

- Corpo in vetroresina - VTR - con finitura superficiale in gelcoat
- Telaio in acciaio verniciato a polveri epossipoliestere
- Piedini regolabili con escursione di 45 mm.
- Altezza da terra del profilo porta 220 mm.
- Completa di pannello frontale e laterale sinistro
- Sistema di scarico ad incasso

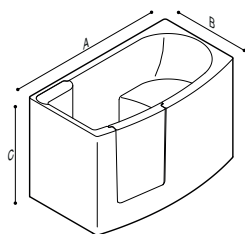

Materiale	Acciaio, VTR, Silicone espanso			
Colore/Finitura	WT			
Codice	Misura AxBxC [mm]	Peso Netto	Modello	Prezzo € x1
M74MDS15	1265x730x850	45.00 kg.	655A	3.418,00

La vasca può essere dotata di asta tenda ad "U", con i relativi supporti soffitto, disponibile in vari colori: B1, B2, D1, D2, D4, G1, G2, I1, I2, P4, R1, R7, W1, Y1, Y3, specificare in fase d'ordine.

Supporto verticale per asta tenda, 500 mm.
[LxPxA]80x80x537,5 mm

G01JTS11 xx
€ 75,00



Supporto verticale per asta tenda, 400 mm.
[LxPxA]80x80x437,5 mm

G01JTS10 xx
€ 66,50



Asta tenda doccia ad "U", munita di 25 anelli in Derlin, di colore bianco
[LxPxA]1100x650x80 mm

G01JRS26 xx
€ 414,00

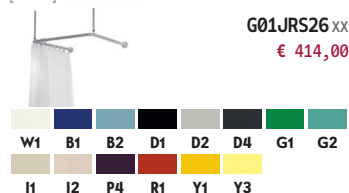

Maniglia di sostegno supplementare
[LxPxA]285x30x65 mm

M74NKS02
€ 136,00



Guarnizione per bordo vasca con porta
[LxPxA] mm

R92PRS32
€ 92,50



Pannello laterale, lato destro, per vasca ad incasso
[LxPxA] mm

Y87SBR89
€ 238,00



Tenda doccia in poliestere, ignifugo ed impermeabile
[LxPxA]2800x3x1400 mm

C53FFT16
€ 216,00



Supporto verticale per asta tenda, 600 mm.
[LxPxA]80x80x637,5 mm

G01JTS12 xx
€ 86,00

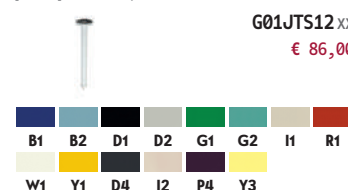



650

Vasca con porta ad apertura verso l'interno, dotata di sistema di scarico incassato, completa di miscelatore

- Corpo in vetroresina - VTR - con finitura superficiale in gelcoat
- Telaio in acciaio verniciato a polveri epossipoliestere
- Piedini regolabili con escursione di 45 mm.
- Altezza da terra del profilo porta 220 mm.
- Completa di pannello frontale e laterale sinistro
- Miscelatore meccanico integrato

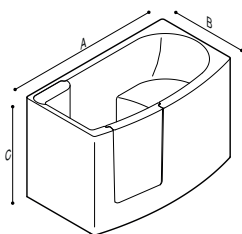

Materiale Acciaio, VTR, Silicone espanso

Colore/Finitura

WT

Codice	Misura AxBxC [mm]	Peso Netto	Modello	Prezzo € x1
M74MDS16	1265x730x850	45.00 kg.	655A	4.121,00

La vasca può essere dotata di asta tenda ad "U", con i relativi supporti soffitto, disponibile in vari colori: B1, B2, D1, D2, D4, G1, G2, I1, I2, P4, R1, R7, W1, Y1, Y3, specificare in fase d'ordine.

Supporto verticale per asta tenda, 600 mm.
[LxPxA]80x80x637,5 mm



G01JTS12 XX
€ 86,00



Supporto verticale per asta tenda, 500 mm.
[LxPxA]80x80x537,5 mm



G01JTS11 XX
€ 75,00



Supporto verticale per asta tenda, 400 mm.
[LxPxA]80x80x437,5 mm



G01JTS10 XX
€ 66,50



Maniglia di sostegno supplementare
[LxPxA]285x30x65 mm



M74NKS02
€ 136,00

Guarnizione per bordo vasca con porta
[LxPxA] mm



R92PRS32
€ 92,50

Asta tenda doccia ad "U", munita di 25 anelli in Derlin, di colore bianco
[LxPxA]1100x650x80 mm



G01JRS26 XX
€ 414,00



Pannello laterale, lato destro, per vasca ad incasso
[LxPxA] mm



Y87SBR89
€ 238,00

Tenda doccia in poliestere, ignifugo ed impermeabile
[LxPxA]2800x3x1400 mm



C53FFT16
€ 216,00



650

Vasca con porta ad apertura verso l'interno, dotata di sistema di scarico incassato, completa di rubinetteria a passo rapido

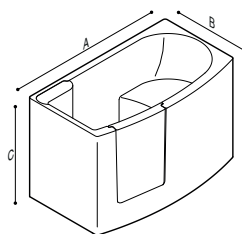

- Corpo in vetroresina - VTR - con finitura superficiale in gelcoat
- Telaio in acciaio verniciato a polveri epossipoliestere
- Piedini regolabili con escursione di 45 mm.
- Altezza da terra del profilo porta 220 mm.
- Completa di pannello frontale e laterale sinistro
- Rubinetteria a passo rapido, un quarto di giro consente di ottenere la massima portata
- Sistema di scarico ad incasso

Materiale	Acciaio, VTR, Silicone espanso			
Colore/Finitura	WT			
Codice	Misura AxBxC [mm]	Peso Netto	Modello	Prezzo € x1
M74MDS17	1265x730x850	45.00 kg.	655A	4.322,00

La vasca può essere dotata di asta tenda ad "U", con i relativi supporti soffitto, disponibile in vari colori: B1, B2, D1, D2, D4, G1, G2, I1, I2, P4, R1, R7, W1, Y1, Y3, specificare in fase d'ordine.

Supporto verticale per asta tenda, 600 mm.
[LxPxA]80x80x637,5 mm

G01JTS12 xx
€ 86,00



Supporto verticale per asta tenda, 500 mm.
[LxPxA]80x80x537,5 mm

G01JTS11 xx
€ 75,00



Tenda doccia in poliestere, ignifugo ed impermeabile
[LxPxA]2800x3x1400 mm



C53FFT16
€ 216,00

Supporto verticale per asta tenda, 400 mm.
[LxPxA]80x80x437,5 mm

G01JTS10 xx
€ 66,50



Asta tenda doccia ad "U", munita di 25 anelli in Derlin, di colore bianco
[LxPxA]1100x650x80 mm



G01JRS26 xx
€ 414,00



Maniglia di sostegno supplementare
[LxPxA]285x30x65 mm



M74NKS02
€ 136,00

Pannello laterale, lato destro, per vasca ad incasso
[LxPxA] mm



Y87SBR89
€ 238,00

Vasca con porta ad apertura verso l'interno

- Corpo in vetroresina - VTR - con finitura superficiale in gelcoat
- Telaio in acciaio verniciato a polveri epossipoliestere
- Piedini regolabili con escursione di 45 mm.
- Altezza da terra del profilo porta 260 mm.
- Completa di pannello frontale e laterale sinistro

Materiale Acciaio, VTR, Silicone espanso

Colore/Finitura 
WT

Codice	Misura AxBxC [mm]	Peso Netto	Modello	Prezzo € x1
M74MDS18	1265x730x930	48.00 kg.	655B	3.494,00

La vasca può essere dotata di asta tenda ad "U", con i relativi supporti soffitto, disponibile in vari colori: B1, B2, D1, D2, D4, G1, G2, I1, I2, P4, R1, R7, W1, Y1, Y3, specificare in fase d'ordine.

Supporto verticale per asta tenda, 500 mm.
[LxPxA]80x80x537,5 mm

G01JTS11 xx
€ 75,00

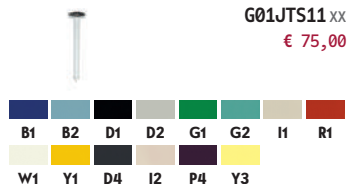

Supporto verticale per asta tenda, 400 mm.
[LxPxA]80x80x437,5 mm

G01JTS10 xx
€ 66,50

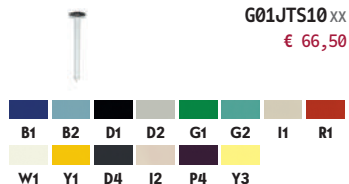

Maniglia di sostegno supplementare
[LxPxA]285x30x65 mm

M74NKS02
€ 136,00



Pannello laterale, fianco destro, per vasca con porta
[LxPxA] mm

Y87SBR74
€ 233,50



Asta tenda doccia ad "U", munita di 25 anelli in Derlin, di colore bianco
[LxPxA]980x650x80 mm

G01JRS25
€ 419,00



Guarnizione per bordo vasca con porta
[LxPxA] mm

R92PRS32
€ 92,50



Tenda doccia in poliestere, ignifugo ed impermeabile
[LxPxA]2800x3x1400 mm

C53FFT16
€ 216,00



Supporto verticale per asta tenda, 600 mm.
[LxPxA]80x80x637,5 mm

G01JTS12 xx
€ 86,00





650

Vasca con porta ad apertura verso l'interno, completa di miscelatore

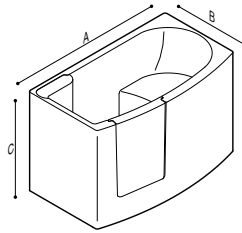

- Corpo in vetroresina - VTR - con finitura superficiale in gelcoat
- Telaio in acciaio verniciato a polveri epossipoliestere
- Piedini regolabili con escursione di 45 mm.
- Altezza da terra del profilo porta 260 mm.
- Completa di pannello frontale e laterale sinistro
- Miscelatore meccanico integrato

Materiale	Acciaio, VTR, Silicone espanso			
Colore/Finitura	WT			
Codice	Misura AxBxC [mm]	Peso Netto	Modello	Prezzo € x1
M74MDS19	1265x730x930	48.00 kg.	655B	4.171,00

La vasca può essere dotata di asta tenda ad "U", con i relativi supporti soffitto, disponibile in vari colori: B1, B2, D1, D2, D4, G1, G2, I1, I2, P4, R1, R7, W1, Y1, Y3, specificare in fase d'ordine.

Supporto verticale per asta tenda, 500 mm.
[LxPxA]80x80x537,5 mm

G01JTS11 xx
€ 75,00



Supporto verticale per asta tenda, 400 mm.
[LxPxA]80x80x437,5 mm

G01JTS10 xx
€ 66,50



Asta tenda doccia ad "U", munita di 25 anelli in Derlin, di colore bianco
[LxPxA]1100x650x80 mm

G01JRS26 xx
€ 414,00

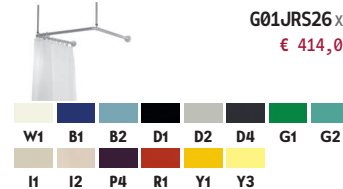

Pannello laterale, fianco destro, per vasca con porta
[LxPxA] mm

Y87SBR74
€ 233,50



Maniglia di sostegno supplementare
[LxPxA]285x30x65 mm

M74NKS02
€ 136,00



Guarnizione per bordo vasca con porta
[LxPxA] mm

R92PRS32
€ 92,50



Tenda doccia in poliestere, ignifugo ed impermeabile
[LxPxA]2800x3x1400 mm

C53FFT16
€ 216,00



Supporto verticale per asta tenda, 600 mm.
[LxPxA]80x80x637,5 mm

G01JTS12 xx
€ 86,00

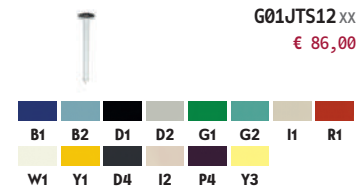



650

Vasca con porta ad apertura verso l'interno

- Corpo in vetroresina - VTR - con finitura superficiale in gelcoat
- Telaio in acciaio verniciato a polveri epossipoliestere
- Piedini regolabili con escursione di 45 mm.
- Altezza da terra del profilo porta 260 mm.
- Completa di pannello frontale e laterale sinistro
- Miscelatore meccanico integrato

Materiale Acciaio, VTR, Silicone espanso

Colore/Finitura

WT

Codice	Misura AxBxC [mm]	Peso Netto	Modello	Prezzo € x1
M74MDS21	1265x700x930	45.00 kg.	656	4.061,00

La vasca può essere dotata di asta tenda ad "U", con i relativi supporti soffitto, disponibile in vari colori: B1, B2, D1, D2, D4, G1, G2, I1, I2, P4, R1, R7, W1, Y1, Y3, specificare in fase d'ordine.

Supporto verticale per asta tenda, 600 mm.
[LxPxA]80x80x637,5 mm

G01JTS12 xx
€ 86,00

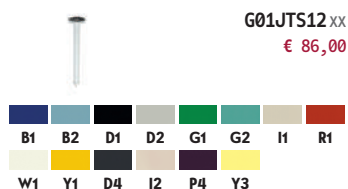

Supporto verticale per asta tenda, 500 mm.
[LxPxA]80x80x537,5 mm

G01JTS11 xx
€ 75,00

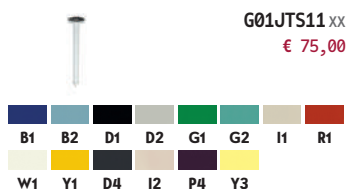

Supporto verticale per asta tenda, 400 mm.
[LxPxA]80x80x437,5 mm

G01JTS10 xx
€ 66,50

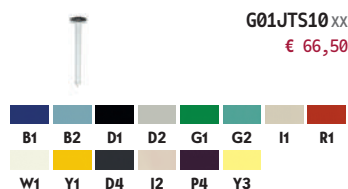

Maniglia di sostegno supplementare
[LxPxA]285x30x65 mm

M74NKS02
€ 136,00



Asta tenda doccia ad "U", munita di 25 anelli in Derlin, di colore bianco
[LxPxA]1100x650x80 mm

G01JRS26 xx
€ 414,00

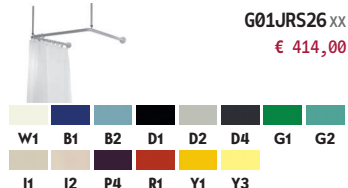

Guarnizione per bordo vasca con porta
[LxPxA] mm

R92PRS32
€ 92,50



Pannello laterale, lato destro, per vasca con porta
[LxPxA] mm

Y87SBR94
€ 238,00



Tenda doccia in poliestere, ignifugo ed impermeabile
[LxPxA]2800x3x1400 mm

C53FFT16
€ 216,00





Immagine della versione DESTRA

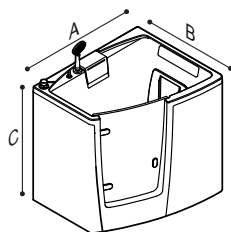

650Evo

Vasca con porta ad apertura verso l'interno completa di rubinetteria

- Corpo in vetroresina - VTR - con finitura superficiale in gelcoat
- Telaio in acciaio verniciato a polveri epossipoliestere
- Piedini regolabili con escursione di 45 mm.
- Altezza da terra del profilo porta 180 mm.
- Completa di pannelli frontali e laterali - 3 lati chiusi - la faccia adiacente al muro rimane sempre libera
- Rubinetteria integrata
- Doccino estraibile munito di tubo flessibile - lunghezza 1500 mm. - a scomparsa nel corpo vasca

Materiale	Acciaio, Pietra acrilica, VTR, Polimetilmetacrilato (PMMA)
Corpo vasca	WT
Pannelli	DD I4 WT

Codice	Misura AxBxC [mm]	Modello	Prezzo € x1
Finitura WT;WT			
M74MDL22 XX	SX 950x790x885	95	5.326,00
M74MDR22 XX	DX 950x790x885	95	5.326,00
Finitura WT;DD, WT;I4			
M74MDL22 XX	SX 950x790x885	95	5.427,00
M74MDR22 XX	DX 950x790x885	95	5.427,00

La vasca prevede due versioni - destra e sinistra - ed ha dimensioni contenute - occupa una superficie di 0,63 mq.

Tenda doccia in poliestere 95x120 [LxPxA] mm



W1

C53FFT31
€ 50,00

Tenda doccia in tessuto 130x120 [LxPxA] mm



W7

C53FFT24
€ 220,00

Sistema di pannelli in cristallo provvisto di barra per ancoraggio a parete [LxPxA] 918x759x1000 mm



C1

C53FBS16
€ 1.000,00



Immagine della versione SINISTRA

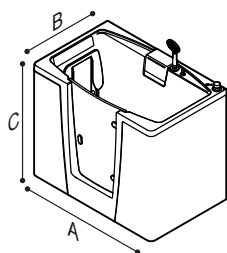

650Evo

Vasca con porta ad apertura verso l'interno completa di rubinetteria

- Corpo in vetroresina - VTR - con finitura superficiale in gelcoat
- Telaio in acciaio verniciato a polveri epossipoliestere
- Piedini regolabili con escursione di 45 mm.
- Altezza da terra del profilo porta 180 mm.
- Completa di pannelli frontali e laterali - 3 lati chiusi - la faccia adiacente al muro rimane sempre libera
- Rubinetteria integrata
- Doccino estraibile munito di tubo flessibile - lunghezza 1500 mm. - a scomparsa nel corpo vasca

Materiale Acciaio, Pietra acrilica, VTR, Polimetilmetacrilato (PMMA)

Corpo vasca



WT

Pannelli



Codice	Misura AxBxC [mm]	Modello	Prezzo € x1
Finitura WT;WT			
M74MDL23 XX	SX 1100x700x885	110	5.326,00
M74MDR23 XX	DX 1100x700x885	110	5.326,00
Finitura WT;DD, WT;I4			
M74MDL23 XX	SX 1100x700x885	110	5.427,00
M74MDR23 XX	DX 1100x700x885	110	5.427,00

La vasca prevede due versioni - destra e sinistra - in base alla posizione del sedile e al senso di apertura dello sportello. Ha dimensioni contenute - occupa una superficie di 0,77 mq.

Asta tenda doccia, ad "U" Ø 26,9, munita di 25 anelli [LxPxA]1064x682x33,7 mm



G18UJS25 xx

€ 280,00



N1 N2

Tenda doccia in poliestere 95x120 [LxPxA] mm



G18UJS25 xx

€ 280,00



W1

Tenda doccia in tessuto 100x120 [LxPxA] mm



C53FFT31

€ 50,00



W7

Sistema di pannelli in cristallo provvisto di barra per ancoraggio a parete [LxPxA]1059x681x1000 mm



C53FFT23

€ 210,00



C1

C53FDS16

€ 1.100,00

Tenda doccia in tessuto 100x195 [LxPxA] mm



W7

C53FFT22

€ 260,00

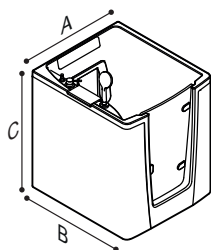

650Evo

Vasca con porta ad apertura verso l'interno completa di rubinetteria

- Corpo in vetroresina - VTR - con finitura superficiale in gelcoat
- Telaio in acciaio verniciato a polveri epossipoliestere
- Piedini regolabili con escursione di 45 mm.
- Altezza da terra del profilo porta 180 mm.
- Completa di pannelli frontali e laterali - 3 lati chiusi - la faccia adiacente al muro rimane sempre libera
- Rubinetteria integrata
- Doccino estraibile munito di tubo flessibile - lunghezza 1500 mm. - a scomparsa nel corpo vasca

Materiale	Acciaio, Pietra acrilica, VTR, Polimetilmetacrilato (PMMA)
Corpo vasca	WT
Pannelli	DD I4 WT

Codice	Misura AxBxC [mm]	Modello	Prezzo € x1
Finitura WT;WT			
M74MDS24 XX	750x850x885	75	5.150,00
Finitura WT;DD, WT;I4			
M74MDS24 XX	750x850x885	75	5.250,00

Il corpo vasca è particolarmente compatto tanto da occupare solamente 0,60 mq.

Asta tenda doccia, ad "U" Ø 26,9, munita di 25 anelli [LxPxA]714x832x33,7 mm



G18UJS26 xx
€ 280,00



Tenda doccia in poliestere 95x120 [LxPxA] mm



G18UJS26 xx
€ 280,00



Tenda doccia in tessuto 100x120 [LxPxA] mm



C53FFT31
€ 50,00



Pannello in cristallo provvisto di barra per ancoraggio a parete [LxPxA]741x793x1000 mm



C53FFT23
€ 210,00



C53FAS16
€ 500,00

Tenda doccia in tessuto 100x195 [LxPxA] mm



C53FFT21
€ 260,00



SOLO
S H O W E R

Il design incontra la sicurezza

Il sistema doccia costituisce il punto focale della sala da bagno, godersi una doccia non è mai stato così facile.

Linee semplici, design minimalista, purezza delle linee, l'armonia dei componenti rendono tutti gli articoli della linea SOLO shower eleganti e raffinati, adatti ad un impiego che trascende il concetto di sicurezza per soddisfare il desiderio di comfort e di bellezza.

Elegante nelle forme e nella purezza delle linee, il suo design si adatta con facilità sia in ambienti moderni sia classici.

SOLO shower è una selezione di articoli "senza tempo", che trovano la loro dimensione anche in un ambiente ristrutturato, accanto alla rubinetteria esistente.

Tabella riassuntiva della collezione "Solo shower"



G18UQS03
G18UQS04
Maniglia dritta ø 32 mm.

P. 320



G18XQS02
G18XQS04
Maniglia dritta ø 25 mm.

P. 321

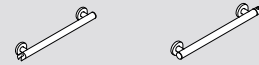

G18UQL05 - G18UQR05
Maniglia dritta ø 32 mm., con
attacco per doccetta

P. 320



G12XIS02
Sgabello

P. 322



G18UGL03 - G18UGR03
Maniglia orizzontale con doccetta

P. 335



G18UQS08
Maniglia
verticale
con attacco
per doccetta
scorrevole

P. 321



G18UGS01
Poggia piedi
ø 32

P. 336



G18XQS10
Poggia piedi ø
25 per angolo

P. 335



G18XQS30
Poggia piedi ø
32 per angolo

P. 335

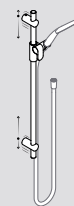

F18XOS03
Set doccia 700 ø
20 mm.

P. 323

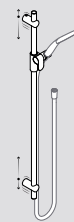

F18XOS01
Set doccia
900 ø 20 mm.

P. 324



F18XOS23
Set doccia 700 ø
25 mm.

P. 325

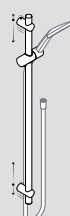

F18XOS21
Set doccia 900 ø
25 mm.

P. 326

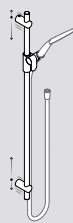

F18XOS05
Set doccia
900 ø 20 mm.

P. 326

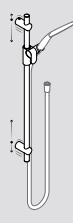

F18XOS07
Set doccia
700 ø 20 mm.

P. 327

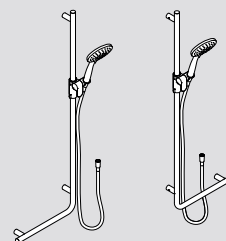

G18XGR01 - G18XGL01
Asta doccia ad "L" ø 25 con doccetta

P. 328

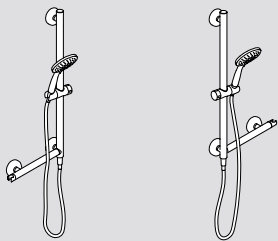

H51G0R01 - H51G0L01
Set doccia ø 32mm. - DWI - , con
maniglia orizzontale

P. 329



H51G0S01
Set doccia - DWI
- ø 32mm.

P. 328

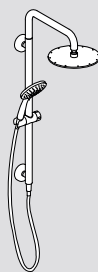

H51GJS03
Colonna doccia -
DWI - ø 32mm.

P. 329

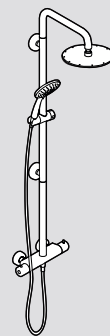

H51GLS04
Colonna doccia
ø 32mm. - DWI
-, con doccetta e
miscelatore

P. 330

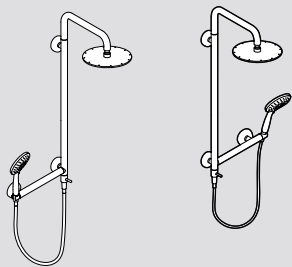

H51GJR03 - H51GJL03
Colonna doccia ø 32mm. - DWI -,
con maniglia orizzontale

P. 330

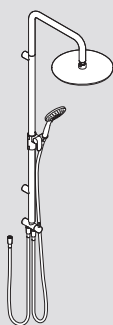

H51GJS31
Colonna doccia
ø 32 mm. con
deviatore e
doccetta

P. 331

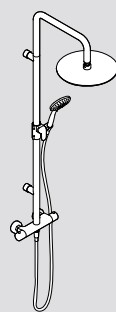

H51GLS31
Colonna doccia
ø 32 mm. con
miscelatore
termostatico e
doccetta

P. 331

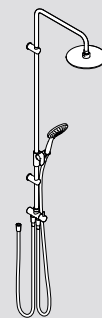

H51GJS11
Colonna doccia
ø 20 mm. con
deviatore e
doccetta

P. 334

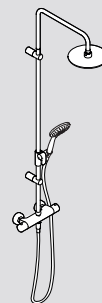

H51GLS11
Colonna doccia
ø 20 mm. con
miscelatore
termostatico e
doccetta

P. 334

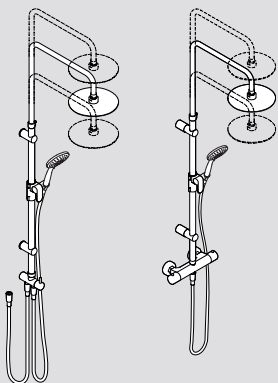

H51GJS22
Colonna doccia
ø 25 mm.,
asta terminale
telescopica,
con deviatore e
doccetta

P. 332

H51GLS22
Colonna doccia
ø 25 mm.,
asta terminale
telescopica,
con miscelatore
termostatico e
doccetta

P. 332

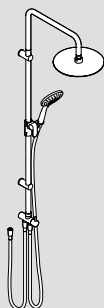

H51GJS21
Colonna doccia
ø 25 mm. con
deviatore e
doccetta

P. 333

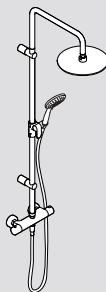

H51GLS21
Colonna doccia
ø 25 mm. con
miscelatore
termostatico e
doccetta

P. 333

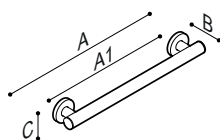

SOLO

Maniglia orizzontale di sicurezza

- Struttura in tubo di acciaio inox AISI 304 ø 32 mm.
- Ancoraggio a parete con due kit flangia in acciaio inox AISI 304 ø 64 mm.

Materiale	Acciaio inossidabile, ABS			
Colore/Finitura	 N1 N2			
Codice	Misura AxBxC [mm]	A1 [mm]	Carico	Prezzo € x1
G18UQS03 xx	471x70x64,4	406,4	150 kg.	124,00
G18UQS04 xx	572,4x70x64,4	507,4	150 kg.	128,00

Contenitore per ancoraggio su maniglie
[LxPxA]272x100x70 mm



F47ANS02
€ 112,00

W1



Immagine della versione SINISTRA

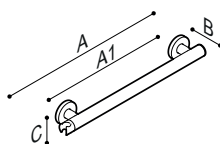

SOLO

Maniglia orizzontale di sicurezza con attacco per doccia

- Struttura in tubo di acciaio inox AISI 304 ø 32 mm.
- Ancoraggio a parete con due kit flangia in acciaio inox AISI 304 - AISI 304 ø 64 mm.
- Articolo munito di supporto per doccia su una estremità

Materiale	Acciaio inossidabile, ABS			
Colore/Finitura	 N1 N2			
Codice	Misura AxBxC [mm]	A1 [mm]	Carico	Prezzo € x1
G18UQL05 xx	SX 687x70x64,4	609,6	150 kg.	210,00
G18UQR05 xx	DX 687x70x64,4	609,6	150 kg.	210,00

Doccia a mano 3 getti Ø 100 mm
[LxPxA]100x61x240 mm

H51GHS53
€ 47,00



C1

Doccia a mano 3 getti - Ø 130 mm.
[LxPxA]130x71x269 mm

H51GHS52
C1 € 97,00
N1 € 99,00



C1

Tubo flessibile, 1500 mm.
[LxPxA]20x20x1500 mm



H51GHS48
€ 41,50



N1 N2 DM

Contenitore per ancoraggio su maniglie
[LxPxA]272x100x70 mm



F47ANS02
€ 112,00

W1

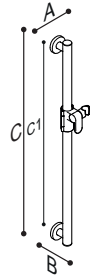

SOLO

Maniglia di sicurezza verticale, con supporto scorrevole per doccetta

- Struttura in tubo di acciaio inox AISI 304 ø 32 mm.
- Ancoraggio a parete con due kit flangia in acciaio inox AISI 304 - ø 64 mm.

Materiale	Acciaio inossidabile, ABS			
Colore/Finitura	 N1 N2			
Codice	Misura AxBxC [mm]	C1 [mm]	Carico	Prezzo € x1
G18UQS08xx	64,4x70x877,2	812,8	150 kg.	166,50

Da completare con doccetta e tubo flessibile non forniti con il prodotto.

Doccetta a mano 3 getti Ø 100 mm
[LxPxA]100x61x240 mm



C1

H51GHS53
€ 47,00



Presacqua in acciaio inox
[LxPxA]52x48x52 mm

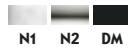

H51GIS02xx
N1/N2 € 113,50

DM € 140,50



C1

Doccetta a mano 3 getti - Ø 130 mm.
[LxPxA]130x71x269 mm

H51GHS52
C1 € 97,00

N1 € 99,00

Contenitore per ancoraggio su maniglie
[LxPxA]272x100x70 mm



W1

F47ANS02
€ 112,00

Tubo flessibile, 1500 mm.
[LxPxA]20x20x1500 mm



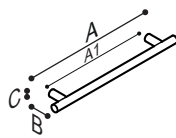

H51GHS48
€ 41,50



SOLO

Maniglia di sicurezza lineare - Ø25

- Corpo in tubo di acciaio inox AISI 304, spessore 1,5 mm.
- Fissaggio con cilindro in alluminio, finitura cromata
- Finitura esterna con smerigliatura meccanica, trattamenti elettrochimici
- Terminazioni in ABS, finitura cromo
- Diametro esterno della maniglia 25 mm.
- Capacità di carico verticale 150 kg.

Materiale	Acciaio inossidabile, Alluminio			
Corpo maniglia	 N2			
Altre parti	 C1			

Codice	Misura AxBxC [mm]	A1 [mm]	Carico	Prezzo € x1
G18XQS02	510,5x75x25	406	150 kg.	82,50
G18XQS04	715x75x25	610	150 kg.	88,50

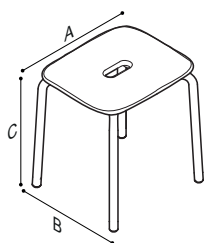

STANDARD

Sgabello

- Struttura in tubo di acciaio inox AISI 304, spessore 1,5 mm.
- Seduta in tecnopolimero, con rinforzo in acciaio inox, munita di foro centrale per la presa ed il trasporto
- Ampia seduta per il massimo confort, superficie utile 1400 cm²
- Dotato di piedini anti-scivolo
- Articolo fornito smontato da assemblare
- Capacità di carico verticale 150 kg.
- Conforme alla norma EN 12182
- Disponibile come modello BIM

Materiale	Acciaio inossidabile, Tecnopolimero
-----------	-------------------------------------

Seduta	 WE
--------	---

Gambe	 N1 N2
-------	--

Codice	Misura AxBxC [mm]	Peso Netto	Prezzo € x1
G12XIS02XX	410x368x434	4.20 kg.	186,00

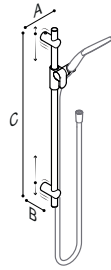

SOLO

Set doccia 700 ø20 in acciaio inox

- Asta in tubo di acciaio Inossidabile AISI 304 , spessore 2 mm, finitura con smerigliatura meccanica
- Ancoraggio a muro con cilindri scorrevoli in acciaio inox
- Diametro esterno dell'asta 20 mm.
- Doccetta a 5 funzioni, diametro 110 mm., finitura cromata
- Porta doccetta con comando facilitato a leva, finitura cromata
- Flessibile anti-torsione, lunghezza 1500 mm.
- Capacità di carico verticale 100 kg.
- Elementi per il fissaggio inclusi, viti inox e tasselli in nylon

Materiale	Acciaio inossidabile	
Asta		
Altri elementi		

Codice	Misura AxBxC [mm]	Peso Netto	Modello	Prezzo € x1
Finitura N1;N1				
F18X0503 xx XX	72x90x703	1.65 kg.	Premium	130,00
Finitura N2;C1				
F18X0503 xx XX	72x90x703	1.65 kg.	Premium	100,00

Coppia dischi per set doccia
[LxPxA]49x2x49 mm



W88JIS02
€ 33,50

N1

Porta doccetta in acciaio inox
[LxPxA]52x44x52 mm



N2 N1 DM

H51GIS04 xx
N1/N2 € 111,50

DM € 138,50

Preso acqua in acciaio inox con porta doccetta
[LxPxA]52x68x52 mm



N1 N2 DM

H51GIS03 xx
N1/N2 € 117,50

DM € 145,50

Preso acqua in acciaio inox
[LxPxA]52x48x52 mm



N1 N2 DM

H51GIS02 xx
N1/N2 € 113,50

DM € 140,50

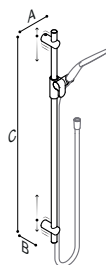

Solo

Set doccia 900 ø20 in acciaio inox

- Asta in tubo di acciaio Inossidabile AISI 304 , spessore 2 mm., finitura con smerigliatura meccanica
- Ancoraggio a muro con cilindri scorrevoli in acciaio inox
- Diametro esterno dell'asta 20 mm.
- Doccetta a 5 funzioni, diametro 110 mm., finitura cromata
- Porta doccetta con comando facilitato a leva, finitura cromata
- Flessibile anti-torsione, lunghezza 2000 mm.
- Capacità di carico verticale 100 kg.
- Elementi per il fissaggio inclusi, viti inox e tasselli in nylon

Materiale	Acciaio inossidabile	
Asta		
Altri elementi		

Codice	Misura AxBxC [mm]	Peso Netto	Modello	Prezzo € x1
Finitura N1;N1				
F18X0S01 xx XX	72x90x903	1.80 kg.	Premium	144,50
Finitura N2;C1				
F18X0S01 xx XX	72x90x903	1.80 kg.	Premium	114,50

Coppia dischi per set doccia
[LxPxA]49x2x49 mm



W88JIS02
€ 33,50

N1

Porta doccetta in acciaio inox
[LxPxA]52x44x52 mm



H51GIS04 xx
N1/N2 € 111,50

DM € 138,50

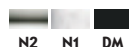

Presca acqua in acciaio inox con porta doccetta
[LxPxA]52x68x52 mm



H51GIS03 xx
N1/N2 € 117,50

DM € 145,50



Presca acqua in acciaio inox
[LxPxA]52x48x52 mm



H51GIS02 xx
N1/N2 € 113,50

DM € 140,50



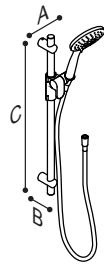



SOLO

Set doccia 700 ø25 in acciaio inox

- Asta in tubo di acciaio Inossidabile AISI 304 , spessore 1,5 mm., finitura con smerigliatura meccanica
- Ancoraggio a muro con cilindri scorrevoli in acciaio inox, finitura con smerigliatura meccanica
- Diametro esterno dell'asta 25 mm.
- Doccetta a 3 funzioni con diffusore in silicone, diametro 110 mm.
- Porta doccetta con comando facilitato a leva, rimovibile, finitura cromata
- Flessibile anti-torsione, lunghezza 1500 mm.
- Capacità di carico verticale 100 kg.
- Elementi per il fissaggio inclusi, viti inox e tasselli in nylon

Materiale	Acciaio inossidabile, ABS
Asta	 N2
Altri elementi	 C1

Codice	Misura AxBxC [mm]	Peso Netto	Modello	Prezzo € x1
F18X0523	110x70x703	1.55 kg.	Premium	108,50

Coppia dischi per set doccia
[LxPxA]49x2x49 mm



W88JIS02
€ 33,50



N1

Porta doccetta in acciaio inox
[LxPxA]52x44x52 mm



H51GIS04 xx
N1/N2 € 111,50

DM € 138,50

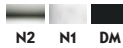

N2 N1 DM

Preso acqua in acciaio inox con porta doccetta
[LxPxA]52x68x52 mm



H51GIS03 xx
N1/N2 € 117,50

DM € 145,50



N1 N2 DM

Porta doccetta in ABS
[LxPxA]47x42x45 mm



C1

Preso acqua in acciaio inox
[LxPxA]52x48x52 mm



H51GIS02 xx
N1/N2 € 113,50

DM € 140,50

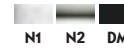

N1 N2 DM

Preso acqua in ottone
[LxPxA]57x30x64 mm



C1

H51GIS06
€ 7,50

H51GIS05
€ 35,00

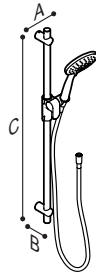

SOLO

Set doccia 900 ø25 in acciaio inox

- Asta in tubo di acciaio Inossidabile AISI 304 , spessore 1,5 mm., finitura con smerigliatura meccanica
- Ancoraggio a muro con cilindri scorrevoli in acciaio inox, finitura con smerigliatura meccanica
- Diametro esterno dell'asta 25 mm.
- Doccetta a 3 funzioni con diffusore in silicone, diametro 110 mm.
- Porta doccetta con comando facilitato a leva, rimovibile, finitura cromata
- Flessibile anti-torsione, lunghezza 2000 mm.
- Capacità di carico verticale 100 kg.
- Elementi per il fissaggio inclusi, viti inox e tasselli in nylon

Materiale	Acciaio inossidabile, ABS			
Asta	 N2			
Altri elementi	 C1			
Codice	Misura AxBxC [mm]	Peso Netto	Modello	Prezzo € x1
F18X0S21	110x70x903	1.65 kg.	Premium	118,50

Coppia dischi per set doccia [LxPxA]49x2x49 mm



W88JIS02
€ 33,50



Porta doccetta in acciaio inox [LxPxA]52x44x52 mm



H51GIS04 xx
N1/N2 € 111,50

DM € 138,50



Presca acqua in acciaio inox con porta doccetta [LxPxA]52x68x52 mm



H51GIS03 xx
N1/N2 € 117,50

DM € 145,50



Presca acqua in acciaio inox [LxPxA]52x48x52 mm



H51GIS02 xx
N1/N2 € 113,50

DM € 140,50

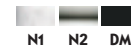

Presca acqua in ottone [LxPxA]57x30x64 mm



Porta doccetta in ABS [LxPxA]47x42x45 mm



H51GIS05
€ 35,00

H51GIS06
€ 7,50

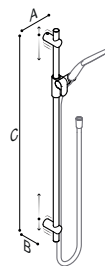

SOLO

Set doccia 900 ø20 in acciaio inox

- Asta in tubo di acciaio Inossidabile AISI 304 , spessore 2 mm.
- Ancoraggio a muro con cilindri scorrevoli in ABS
- Diametro esterno dell'asta 20 mm.
- Doccetta a 5 funzioni, diametro 110 mm.
- Porta doccetta con comando facilitato a leva
- Flessibile anti-torsione, lunghezza 2000 mm.
- Capacità di carico verticale 100 kg.
- Elementi per il fissaggio inclusi, viti inox e tasselli in nylon

Materiale	Acciaio inossidabile, ABS			
Colore/Finitura	 DM			
Codice	Misura AxBxC [mm]	Peso Netto	Modello	Prezzo € x1
F18X0S05	75x95x907	1.00 kg.	Premium	150,00

Porta doccetta in acciaio inox [LxPxA]52x44x52 mm



H51GIS04 xx
N1/N2 € 111,50

DM € 138,50

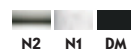

Presca acqua in acciaio inox con porta doccetta [LxPxA]52x68x52 mm



H51GIS03 xx
N1/N2 € 117,50

DM € 145,50

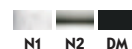

Presca acqua in acciaio inox [LxPxA]52x48x52 mm



H51GIS02 xx
N1/N2 € 113,50

DM € 140,50

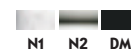

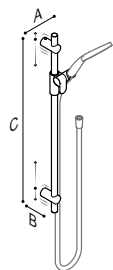

SOLO

Set doccia 700 ø20 in acciaio inox

- Asta in tubo di acciaio Inossidabile AISI 304 , spessore 2 mm.
- Ancoraggio a muro con cilindri scorrevoli in ABS
- Diametro esterno dell'asta 20 mm.
- Doccetta a 5 funzioni, diametro 110 mm.
- Porta doccetta con comando facilitato a leva
- Flessibile anti-torsione, lunghezza 1500 mm.
- Capacità di carico verticale 100 kg.
- Elementi per il fissaggio inclusi, viti inox e tasselli in nylon

Materiale Acciaio inossidabile, ABS

Colore/Finitura



DM

Codice	Misura AxBxC [mm]	Peso Netto	Modello	Prezzo € x1
F18X0S07	75x95x707	0.90 kg.	Premium	132,50



Porta doccetta in acciaio inox
[LxPxA]52x44x52 mm



H51GIS04 xx
N1/N2 € 111,50

DM € 138,50



N2 N1 DM

Preso acqua in acciaio inox con porta doccetta
[LxPxA]52x68x52 mm



H51GIS03 xx
N1/N2 € 117,50

DM € 145,50



N1 N2 DM

Preso acqua in acciaio inox
[LxPxA]52x48x52 mm



H51GIS02 xx
N1/N2 € 113,50

DM € 140,50



N1 N2 DM



Immagine della versione SINISTRA

150 kg.

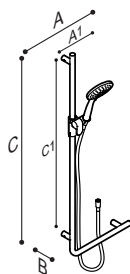

SOLO

Asta doccia \varnothing 25 ad "L" - 400x1200 mm.

- Asta in tubo di acciaio Inossidabile AISI 304 , spessore 1,5 mm., finitura con smerigliatura meccanica
- Ancoraggio a muro con cilindri in alluminio, finitura cromo
- Diametro esterno dell'asta 25 mm.
- Doccetta a 5 funzioni, diametro 110 mm., finitura cromata, con ugelli in silicone
- Porta doccetta con comando facilitato a leva, rimovibile, finitura cromata
- Flessibile anti-torsione, lunghezza 1500 mm.
- Capacità di carico verticale 150 kg.
- Elementi per il fissaggio inclusi, viti inox e tasselli in nylon

Materiale	Acciaio inossidabile, ABS
Asta	N2
Altri elementi	C1

Codice	Misura AxBxC [mm]	A1xC1 [mm]	Prezzo € x1
G18XGL01	SX 400x75x1200	335x1135	180,00
G18XGR01	DX 400x75x1200	335x1135	180,00

Preso acqua in ottone [LxPxA]57x30x64 mm



C1

H51GIS05
€ 35,00

Porta doccetta in acciaio inox [LxPxA]52x44x52 mm



N2 N1 DM

H51GIS04xx
N1/N2 € 111,50

DM € 138,50

Preso acqua in acciaio inox [LxPxA]52x48x52 mm



N1 N2 DM

H51GIS02xx
N1/N2 € 113,50

DM € 140,50

Preso acqua in acciaio inox con porta doccetta [LxPxA]52x68x52 mm



N1 N2 DM

H51GIS03xx
N1/N2 € 117,50

DM € 145,50

Porta doccetta in ABS [LxPxA]47x42x45 mm



C1

H51GIS06
€ 7,50



150 kg.

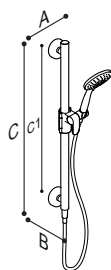

SOLO

Set doccia sicura con corpo in acciaio inox

- Struttura in tubo di acciaio inox \varnothing 32 mm.
- Ancoraggio a parete con sistemi flangia in acciaio inossidabile - AISI 304 \varnothing 80 mm.
- Corpo freddo anti-scottatura
- Conforme alle linee guida ADA - American with Disabilities Act
- Doccetta a mano 3 getti - diametro 130 mm. - in ABS
- Corsore porta doccetta regolabile verticalmente con testa rotabile
- Flessibile anti-strappo - lunghezza 1500 mm. - con doppio attacco conico girevole
- Ingresso acqua indistintamente da una delle due flange di fissaggio a parete
- Capacità di carico verticale 150 kg.
- Modello brevettato - IT202021000005435
- Disponibile come modello BIM

Materiale	Acciaio inossidabile, ABS
Colore/Finitura	N1 N2

Codice	Misura AxBxC [mm]	C1 [mm]	Peso Netto	Prezzo € x1
H51G0S01 xx	179x204x735	650	2.50 kg.	531,50



Immagine della versione DESTRA

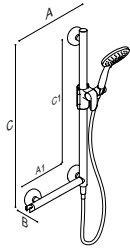

SOLO

Set doccia sicura in acciaio inox con maniglia di sicurezza

- Struttura in tubo di acciaio inox \varnothing 32 mm.
- Ancoraggio a parete con sistemi flangia in acciaio inossidabile - AISI 304 \varnothing 80 mm.
- Corpo freddo anti-scottatura
- Conforme alle linee guida ADA - American with Disabilities Act
- Doccetta a mano 3 getti - diametro 130 mm. - in ABS
- Corsore porta doccetta regolabile verticalmente con testa rotabile
- Munito di braccio orizzontale di sostegno con gancio porta doccetta
- Flessibile anti-strappo - lunghezza 1500 mm. - con doppio attacco conico girevole
- Ingresso acqua indistintamente da una delle due flange di fissaggio a parete
- Modello brevettato - IT202021000005435
- Capacità di carico verticale 150 kg.
- Disponibile come modello BIM

Materiale Acciaio inossidabile, ABS

Colore/Finitura N1 N2

Codice	Misura AxBxC [mm]	A1xC1 [mm]	Peso Netto	Prezzo € x1
H51GOL01 xx	SX 469x204x735	300x650	3.20 kg.	689,50
H51GOR01 xx	DX 469x204x735	300x650	3.20 kg.	689,50

Mensola in solid surface
[LxPxA]155x70.5x38.5 mm



F47ANR14
€ 100,50

Mensola in solid surface
[LxPxA]155x70.5x38.5 mm



F47ANL14
€ 100,50

W3

W3

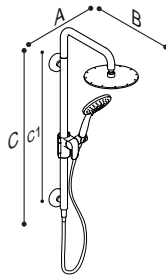

SOLO

Colonna doccia sicura in acciaio inox, munita di soffione in acciaio inox

- Struttura in tubo di acciaio inox \varnothing 32 mm.
- Ancoraggio a parete con sistemi flangia in acciaio inossidabile - AISI 304 \varnothing 80 mm.
- Corpo freddo anti-scottatura
- Conforme alle linee guida ADA - American with Disabilities Act
- Doccetta a mano 3 getti - diametro 130 mm. - in ABS
- Doccione in acciaio inox - \varnothing 240 mm. - spessore 5 mm.
- Corsore porta doccetta regolabile verticalmente con testa rotabile
- Flessibile anti-strappo - lunghezza 1500 mm. - con doppio attacco conico girevole
- Ingresso acqua indistintamente da una delle due flange di fissaggio a parete
- Deviazione uscita tra doccione e doccetta gestito internamente alla colonna
- Capacità di carico verticale 150 kg.
- Modello brevettato - IT202021000005435

Materiale Acciaio inossidabile, ABS

Colore/Finitura N1 N2

Codice	Misura AxBxC [mm]	C1 [mm]	Peso Netto	Prezzo € x1
H51GJS03 xx	244x513x919	650	4.45 kg.	1.065,00



Immagine della versione DESTRA

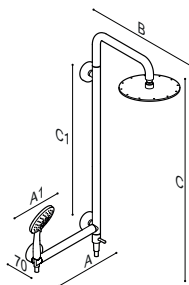

150 kg.

SOLO

Colonna doccia sicura in acciaio inox con soffione in acciaio inox. Munita di maniglia di sicurezza

- Struttura in tubo di acciaio inox \varnothing 32 mm.
- Ancoraggio a parete con sistemi flangia in acciaio inossidabile - AISI 304 \varnothing 80 mm.
- Corpo freddo anti-scottatura
- Conforme alle linee guida ADA - American with Disabilities Act
- Doccetta a mano 3 getti - diametro 130 mm. - in ABS
- Doccione in acciaio inox - \varnothing 240 mm. - spessore 5 mm.
- Munita di braccio orizzontale di sostegno con gancio porta doccetta
- Flessibile anti-strappo - lunghezza 1500 mm. - con doppio attacco conico girevole
- Ingresso acqua indistintamente da una delle due flange di fissaggio a parete
- Deviazione uscita tra doccia e doccetta gestito internamente alla colonna
- Modello brevettato - IT202021000005435
- Capacità di carico verticale 150 kg.
- Disponibile come modello BIM

Materiale Acciaio inossidabile, ABS

Colore/Finitura N1 N2

Codice	Misura AxBxC [mm]	A1xC1 [mm]	Peso Netto	Prezzo € x1
H51GJL03 xx	SX 520x514x919	300x650	5.10 kg.	1.220,00
H51GJR03 xx	DX 520x514x919	300x650	5.10 kg.	1.220,00

Mensola in solid surface
[LxPxA]155x70.5x38.5 mm



F47ANR14
€ 100,50

Mensola in solid surface
[LxPxA]155x70.5x38.5 mm



F47ANL14
€ 100,50

W3

W3

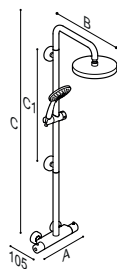

150 kg.

SOLO

Colonna doccia sicura in acciaio inox, munita di soffione in acciaio inox. Completa di miscelatore termostatico.

- Struttura in tubo di acciaio inox \varnothing 32 mm.
- Ancoraggio a parete con sistemi flangia in acciaio inossidabile - AISI 304 \varnothing 80 mm.
- Corpo freddo anti-scottatura
- Doccetta a mano 3 getti - diametro 130 mm. - in ABS
- Doccione in acciaio inox - \varnothing 240 mm. - spessore 5 mm.
- Cursore porta doccetta regolabile verticalmente con testa rotabile
- Flessibile anti-strappo - lunghezza 1500 mm. - con doppio attacco conico girevole
- Miscelatore termostatico a corpo freddo
- Capacità di carico verticale 150 kg.
- Modello brevettato - IT202021000005435

Materiale Acciaio inossidabile, ABS

Colore/Finitura N1 N2

Codice	Misura AxBxC [mm]	A1xC1 [mm]	Peso Netto	Prezzo € x1
H51GLS04 xx	302x548x1282	150x650	7.70 kg.	1.310,00

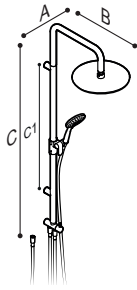

150
Kg.

SOLO

Colonna doccia sicura ø 32 con deviatore

- Struttura in tubo di acciaio inox ø 32 mm.
- Ancoraggio a parete con cilindri mono-foro in acciaio inossidabile - AISI 304
- Doccetta a mano 5 getti - diametro 110 mm. - in ABS, con ugelli in silicone
- Porta doccetta con comando facilitato a leva, rimovibile, finitura cromata
- Doccione in acciaio inox - ø 300 mm.
- Flessibile anti-strappo - lunghezza 1500 mm. - con doppio attacco conico girevole
- Deviatore con raccordo filettato: G 1/2"
- Raccordo acqua con tubo flessibile 800 mm.
- Capacità di carico verticale 150 kg.

Materiale	Acciaio inossidabile, ABS, Ottone		
Asta e doccione			
Altre parti			
Codice	Misura AxBxC [mm]	C1 [mm]	Prezzo € x1
H51GJS31	300x553,5x1331	800	610,00

Porta doccetta in ABS
[LxPxA]47x42x45 mm



H51GIS06
€ 7,50



N1 N2 DM

Preso acqua in acciaio inox con porta doccetta
[LxPxA]52x68x52 mm

H51GIS03 XX
N1/N2 € 117,50

DM € 145,50



N1 N2 DM

Preso acqua in acciaio inox
[LxPxA]52x48x52 mm

H51GIS02 XX
N1/N2 € 113,50

DM € 140,50

Preso acqua in ottone
[LxPxA]57x30x64 mm



H51GIS05
€ 35,00

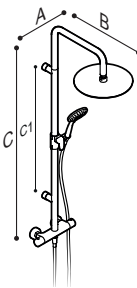

150
Kg.

SOLO

Colonna doccia sicura ø 32 con miscelatore termostatico

- Struttura in tubo di acciaio inox ø 32 mm.
- Ancoraggio a parete con cilindri mono-foro in acciaio inossidabile - AISI 304
- Doccetta a mano 5 getti - diametro 110 mm. - in ABS, con ugelli in silicone
- Porta doccetta con comando facilitato a leva, rimovibile, finitura cromata
- Doccione in acciaio inox - ø 300 mm.
- Flessibile anti-strappo - lunghezza 1500 mm. - con doppio attacco conico girevole
- Capacità di carico verticale 150 kg.

Materiale	Acciaio inossidabile, ABS, Ottone		
Colore/Finitura			
Codice	Misura AxBxC [mm]	C1 [mm]	Prezzo € x1
H51GLS31	300x574x1330	800	780,00

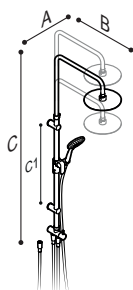

SOLO

Colonna doccia sicura ø 25 in acciaio inox, regolabile in altezza, con deviatore

- Struttura in tubo di acciaio inox ø 25 mm.
- Ancoraggio a parete con cilindri mono-foro in acciaio inossidabile - AISI 304
- Doccetta a mano 5 getti - diametro 110 mm. - in ABS, con ugelli in silicone
- Porta doccetta con comando facilitato a leva, rimovibile, finitura cromata
- Doccione in acciaio inox - ø 200 mm., provvisto di braccio con doccione regolabile in altezza - 50 cm.
- Flessibile anti-strappo - lunghezza 1500 mm. - con doppio attacco conico girevole
- Deviatore con raccordo filettato: G 1/2"
- Raccordo acqua con tubo flessibile 800 mm.
- Capacità di carico verticale 150 kg.

Materiale	Acciaio inossidabile, ABS, Ottone
-----------	-----------------------------------

Asta e doccione	N2
-----------------	----

Altre parti	C1
-------------	----

Codice	Misura AxBxC [mm]	C1 [mm]	Prezzo € x1
H51GJS22	200x503x1364/1864	550	495,00



Porta doccetta in ABS
[LxPxA]47x42x45 mm

H51GIS06
€ 7,50



Preso acqua in acciaio inox con porta doccetta
[LxPxA]52x68x52 mm

H51GIS03xx
N1/N2 € 117,50



DM € 145,50

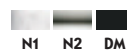

Preso acqua in acciaio inox
[LxPxA]52x48x52 mm

H51GIS02xx
N1/N2 € 113,50



DM € 140,50

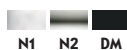

Preso acqua in ottone
[LxPxA]57x30x64 mm

H51GIS05
€ 35,00

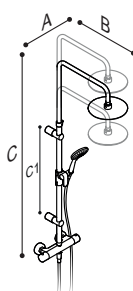

SOLO

Colonna doccia sicura ø 25 in acciaio inox, regolabile in altezza, provvista di miscelatore termostatico

- Struttura in tubo di acciaio inox ø 25 mm.
- Ancoraggio a parete con cilindri mono-foro in acciaio inossidabile - AISI 304
- Doccetta a mano 5 getti - diametro 110 mm. - in ABS, con ugelli in silicone
- Porta doccetta con comando facilitato a leva, rimovibile, finitura cromata
- Doccione in acciaio inox - ø 200 mm., provvisto di braccio con doccione regolabile in altezza - 50 cm.
- Flessibile anti-strappo - lunghezza 1500 mm. - con doppio attacco conico girevole
- Capacità di carico verticale 150 kg.

Materiale	Acciaio inossidabile, ABS, Ottone
-----------	-----------------------------------

Asta e doccione	N2
-----------------	----

Altre parti	C1
-------------	----

Codice	Misura AxBxC [mm]	C1 [mm]	Prezzo € x1
H51GLS22	260x524x1363/1863	550	655,00



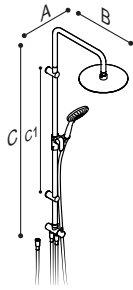



150
kg

SOLO

Colonna doccia sicura ø 25 in acciaio inox, con deviatore

- Struttura in tubo di acciaio inox ø 25 mm.
- Ancoraggio a parete con cilindri mono-foro in acciaio inossidabile - AISI 304
- Doccetta a mano 5 getti - diametro 110 mm. - in ABS, con ugelli in silicone
- Porta doccetta con comando facilitato a leva, rimovibile, finitura cromata
- Doccione in acciaio inox - ø 250 mm.
- Flessibile anti-strappo - lunghezza 1500 mm. - con doppio attacco conico girevole
- Deviatore con raccordo filettato: G 1/2"
- Raccordo acqua con tubo flessibile 800 mm.
- Capacità di carico verticale 150 kg.

Materiale	Acciaio inossidabile, ABS, Ottone		
Asta e doccia	 N2		
Altre parti	 C1		
Codice	Misura AxBxC [mm]	C1 [mm]	Prezzo € x1
H51GJS21	250x528.5x1276	800	432,00

Porta doccetta in ABS
[LxPxA]47x42x45 mm



H51GIS06
€ 7,50



Preso acqua in acciaio inox con porta doccetta
[LxPxA]52x68x52 mm

H51GIS03 XX
N1/N2 € 117,50



Preso acqua in acciaio inox
[LxPxA]52x48x52 mm

H51GIS02 XX
N1/N2 € 113,50



Preso acqua in ottone
[LxPxA]57x30x64 mm

H51GIS05
€ 35,00

C1



N1 N2 DM

DM € 145,50

N1 N2 DM

DM € 140,50

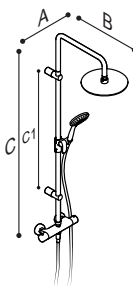
C1





150
kg

SOLO

Colonna doccia sicura ø 25 in acciaio inox, con miscelatore termostatico

- Struttura in tubo di acciaio inox ø 25 mm.
- Ancoraggio a parete con cilindri mono-foro in acciaio inossidabile - AISI 304
- Doccetta a mano 5 getti - diametro 110 mm. - in ABS, con ugelli in silicone
- Porta doccetta con comando facilitato a leva, rimovibile, finitura cromata
- Doccione in acciaio inox - ø 250 mm.
- Flessibile anti-strappo - lunghezza 1500 mm. - con doppio attacco conico girevole
- Capacità di carico verticale 150 kg.

Materiale	Acciaio inossidabile, ABS, Ottone		
Asta e doccia	 N2		
Altre parti	 C1		
Codice	Misura AxBxC [mm]	C1 [mm]	Prezzo € x1
H51GLS21	260x549x1200	800	619,00

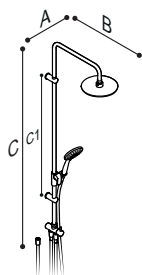

SOLO

Colonna doccia sicura ø 20 in acciaio inox, con deviatore

- Struttura in tubo di acciaio inox ø 20 mm.
- Ancoraggio a parete con cilindri mono-foro in acciaio inossidabile - AISI 304
- Doccetta a mano 5 getti - diametro 110 mm. - in ABS, con ugelli in silicone
- Porta doccetta con comando facilitato a leva, finitura cromata
- Doccione in acciaio inox - ø 200 mm.
- Flessibile anti-strappo - lunghezza 1500 mm. - con doppio attacco conico girevole
- Deviatore con raccordo filettato: G 1/2"
- Raccordo acqua con tubo flessibile 800 mm.
- Capacità di carico verticale 100 kg.

Materiale	Acciaio inossidabile, ABS, Ottone
-----------	-----------------------------------

Asta e doccia	N2
---------------	----

Altre parti	C1
-------------	----

Codice	Misura AxBxC [mm]	C1 [mm]	Prezzo € x1
H51GJS11	200x503,5x1281	800	384,00



Preso acqua in ottone
[LxPxA]57x30x64 mm



H51GIS05
€ 35,00



Preso acqua in acciaio inox con porta doccetta
[LxPxA]52x68x52 mm



H51GIS03 xx
N1/N2 € 117,50

DM € 145,50

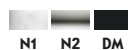

Preso acqua in acciaio inox
[LxPxA]52x48x52 mm



H51GIS02 xx
N1/N2 € 113,50

DM € 140,50

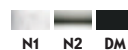

Porta doccetta in ABS
[LxPxA]47x42x45 mm



H51GIS06
€ 7,50

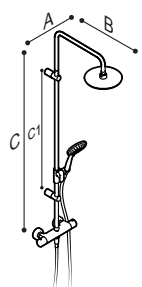

SOLO

Colonna doccia sicura ø 20 in acciaio inox, con miscelatore termostatico

- Struttura in tubo di acciaio inox ø 20 mm.
- Ancoraggio a parete con cilindri mono-foro in acciaio inossidabile - AISI 304
- Doccetta a mano 5 getti - diametro 110 mm. - in ABS, con ugelli in silicone
- Porta doccetta con comando facilitato a leva, finitura cromata
- Doccione in acciaio inox - ø 200 mm.
- Flessibile anti-strappo - lunghezza 1500 mm. - con doppio attacco conico girevole
- Capacità di carico verticale 100 kg.

Materiale	Acciaio inossidabile, ABS, Ottone
-----------	-----------------------------------

Asta e doccia	N2
---------------	----

Altre parti	C1
-------------	----

Codice	Misura AxBxC [mm]	C1 [mm]	Prezzo € x1
H51GLS11	260x524x1283	800	565,00





Immagine della versione DESTRA



SOLO

Maniglia orizzontale di sicurezza con uscita acqua per doccia

- Struttura in tubo di acciaio inox \varnothing 32 mm.
- Ancoraggio a parete con sistemi flangia in acciaio inossidabile - AISI 304 \varnothing 80 mm.
- Corpo freddo anti-scottatura
- Conforme alle linee guida ADA - American with Disabilities Act
- Doccetta a mano 3 getti - diametro 130 mm. - in ABS
- Flessibile anti-strappo - lunghezza 1500 mm. - con doppio attacco conico girevole
- Ingresso acqua da una due flange di fissaggio a parete
- Capacità di carico verticale 150 kg.
- Modello brevettato - IT202021000005435

Materiale Acciaio inossidabile, ABS

Colore/Finitura N1 N2

Codice	Misura AxBxC [mm]	A1 [mm]	Prezzo € x1
G18UGL03 xx	SX 384x111x665	236	477,00
G18UGR03 xx	DX 384x111x665	236	477,00

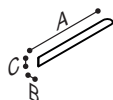

SOLO

Barra poggia-piedi per angolo Ø25

- Corpo in tubo di acciaio inox AISI 304, spessore 1,5 mm.
- Ancoraggio a scomparsa con cilindro in delrin
- Installazione ad angolo
- Finitura esterna con smerigliatura meccanica
- Diametro esterno della maniglia 25 mm.
- Capacità di carico verticale 150 kg.

Materiale Acciaio inossidabile

Colore/Finitura N2

Codice	Misura AxBxC [mm]	Prezzo € x1
G18XQS10	240x240x25	36,00

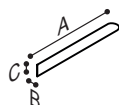

SOLO

Barra poggia-piedi per angolo Ø32

- Corpo in tubo di acciaio inox AISI 304, spessore 1,5 mm.
- Ancoraggio a scomparsa con cilindro in delrin
- Installazione ad angolo
- Finitura esterna con smerigliatura meccanica
- Diametro esterno della maniglia 32 mm.
- Capacità di carico verticale 150 kg.

Materiale Acciaio inossidabile

Colore/Finitura N2

Codice	Misura AxBxC [mm]	Prezzo € x1
G18XQS30	260x260x32	46,00



SOLO

Barra poggia-piedi Ø32

- Struttura in tubo di acciaio inox AISI 304 ø 32 mm.
- Ancoraggio a parete con due kit flangia in acciaio inox AISI 304 - ø 80 mm.

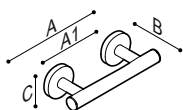

Materiale	Acciaio inossidabile, ABS		
Colore/Finitura	 N1 N2		
Codice	Misura AxBxC [mm]	A1 [mm]	Prezzo € x1
G18UGS01 xx	265x105x64,4	200,6	125,50



SOLO

Miscelatore termostatico esterno per doccia a corpo freddo

Materiale	Ottone		
Colore/Finitura	 C1		
Codice	Misura AxBxC [mm]	Peso Netto	Prezzo € x1
H51GDS15	302x110x64	2.80 kg.	302,50

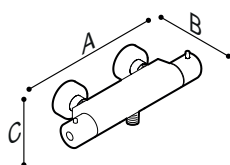

Doccetta ergonomica 3 funzioni con supporto e tubo flessibile [LxPxA] mm

H51GHS54
€ 96,50



Corpo	
Impugnatura e testa	

Testa doccetta con flessibile e gancio [LxPxA] mm

H51GHS15
€ 124,50



W2

Doccetta a pulsante [LxPxA] 30x44x105 mm

H51GHS01
€ 55,00



WE

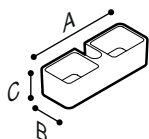

SOLO

Contenitore porta oggetti per maniglie

- Installabile su qualunque maniglia orizzontale o verticale \varnothing 32 mm.
- Facile da inserire o rimuovere dalla maniglia
- Leggero e pratico da trasportare
- Ancoraggio alla maniglia per mezzo di elementi speciali forniti con il contenitore

Materiale **Tecnopolimero**

Colore/Finitura **W1**

Codice	Misura AxBxC [mm]	Peso Netto	Prezzo € x1
F47ANS02	272x100x70	0.42 kg.	112,00

Lo speciale sistema di aggancio è adatto per maniglie in acciaio prive di rivestimento

KIDS DESIGN

LAVABI E CONSOLLE

BIRDO



Lavabo a sbalzo con decoro
343

BIRDO



Lavabo a canale con decori
344

BIRDO



Consolle con fronte sagomato, completa di veletta, munita di staffe.
349

JUNGLE



Lavabo a sbalzo
345

JUNGLE



Lavabo a sbalzo con doppio catino
346

MILK



Mini consolle con catino quadrato, munita di staffa
346

MILK



Mini consolle con catino rettangolare, munita di staffa
347

MILK



Mini consolle con catino a forma rettangolare, bordo inferiore colorato, munita di staffa.
347

MILK



Mini consolle con catino a forma rettangolare, inserto colorato, munita di staffe
348

MILK



Mini consolle con doppio catino a forma rettangolare munita di staffe
348

MILK



Consolle con catino a forma rettangolare, munita di staffe
349

MILK



Consolle a due posti, munita di staffe
350

MILK



Consolle con ampio catino, munita di staffe
350

MILK



Consolle in pietra acrilica con piano a doppia altezza munito di due catini. Completa di staffe
351

MILK



Consolle a quattro posti, munita di staffe
351

MILK



Consolle in pietra acrilica con piano a doppia altezza munito di due catini. Completa di staffe
352

MILLEPIEDI



Lavabo
343

STANDARD



Lavabo a sbalzo
344

STANDARD



Lavabo a sbalzo con doppio catino
345

VASI SANITARI, BIDET ED ORINATOI

BIRDO



Vaso sanitario, infanzia, con decori. Raccordo di scarico integrato
353

BIRDO



Vaso sanitario, infanzia, sospeso, con decori
354

BIRDO



Vaso sanitario, infanzia, sospeso con corpo prolungato
355

MILLEPIEDI



Vaso sanitario, infanzia, con raccordo di scarico integrato
352

MILLEPIEDI



Vaso sanitario, infanzia, con raccordo di scarico integrato
353

MILLEPIEDI



Vaso sanitario, infanzia, sospeso
354

MODULI SANITARIO

BIRDO



Modulo sanitario per doppio lavabo con decoro
355

BIRDO



Modulo sanitario WC con decoro
356

PARETI DIVISORIE

BIRDO



Parete divisoria per area WC-Bidet
358

MILLEPIEDI



Parete divisoria per area WC-Bidet
359

FASCIATOI

MILK



Piano con catina per neonati, munito di staffe
356

MILK



Piano fasciatoio con lavabo integrato in pietra
acrilica, completo di staffe
357

MILK



Fasciatoio con lavabo integrato, munito di
gambe e mensole.
357

MILK



Fasciatoio con lavabo integrato, munito di
struttura autoportante.
358

SPECCHI FISSI

BIRDO



Specchio, in vetro di sicurezza, con cornice
decorata a testa di leone
360

MILK



Specchio bagno con cornice
in pietra acrilica
361

MILK



Specchio bagno a forma fiore quadrato con
angoli lobati
361

MILLEPIEDI



Specchio bagno a forma di disco
361

GANCI PER TELI

NYLON



Gancio appendiabiti, singolo
362

NYLON



Gancio appendiabiti doppio
362

MENSOLE E RIPIANI

BIRDO



Pannello decorato con mensola porta bicchieri
e ganci porta telo
362

BIRDO



Pannello decorato con mensola e ganci
porta telo
363

SEGNALETICA

BIRDO



Asta misura altezza, a forma collo di giraffa
363

MISCELATORI

STANDARD



Miscelatore monocomando per lavabo
"multicolor"
364

STANDARD



Miscelatore monocomando a parete con bocca
girevole "multicolor"
364

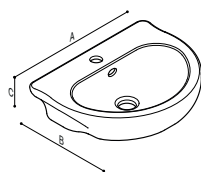

MILLEPIEDI

Lavabo

- Installazione sospeso a parete
- Foro per rubinetto in posizione centrale
- Vasca centrale
- Capacità vasca 4,1 litri
- Vasca munita di foro per "troppo-pieno"

Materiale Porcellana sanitaria

Colori/finiture **WB**

Codice	Misura AxBxC [mm]	Peso Netto	Modello	Prezzo € x1	€ x3
B44CMS01	460x350x185	9.50 kg.	Millepiedi	277,00	251,00

Sifone per lavabo, corpo tondo lungo
[LxPxA]56x313x301 mm



H51HAS07
€ 84,00

Sifone di scarico in ottone
[LxPxA]75x306x196 mm



Colori/finiture
C1

Kit Tasselli di fissaggio
[LxPxA]39,5x140x39,5 mm



H51HAS05
€ 31,50

Piletta 1" 1/4 push-open
[LxPxA]66,5x66,5x105 mm



Colori/finiture
C1

Y90SES42
€ 8,50
€ 7,00

H52HAS24
€ 29,00

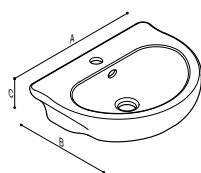

BIRDO

Lavabo a sbalzo con decoro

- Installazione sospeso a parete
- Foro per rubinetto in posizione centrale
- Vasca centrale
- Capacità vasca 4,1 litri
- Vasca munita di foro per "troppo-pieno"

Materiale Porcellana sanitaria

Colori/finiture **WB**

Codice	Misura AxBxC [mm]	Peso Netto	Modello	Prezzo € x1	€ x3
B44CMD02	455x350x185	9.50 kg.	Birdo	384,00	352,00

Sifone per lavabo, corpo tondo lungo
[LxPxA]56x313x301 mm



H51HAS07
€ 84,00

Sifone di scarico in ottone
[LxPxA]75x306x196 mm



Colori/finiture
C1

Piletta 1" 1/4 push-open
[LxPxA]66,5x66,5x105 mm



Colori/finiture
C1

H52HAS24
€ 29,00

Kit Tasselli di fissaggio
[LxPxA]39,5x140x39,5 mm



Y90SES42
€ 8,50
€ 7,00



BIRDO

Lavabo a canale con decori

- Installazione in appoggio su struttura o mensola
- Capacità vasca 58 litri
- Vasca priva del foro per "troppo-pieno"

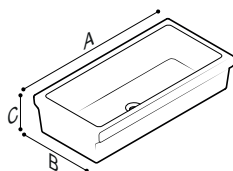

Materiale	Porcellana sanitaria		
Colori/finiture	WB		
Codice	Misura AxBxC [mm]	Peso Netto	Prezzo € x1
B41COD01	900x450x200	28.00 kg.	643,00

Mensole per lavabo a canale
[LxPxA]19x413x179 mm



B41DCS23
€ 91,00

Colori/finiture

W2



STANDARD

Lavabo a sbalzo

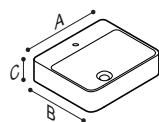

Materiale	Porcellana sanitaria		
Colore/Finitura	WB		
Codice	Misura AxBxC [mm]	Peso Netto	Prezzo € x1
B44CMS04	500x410x140	15.00 kg.	400,00



Sifone per lavabo, corpo tondo lungo
[LxPxA]56x313x301 mm



H51HAS07
€ 84,00



C1

Sifone di scarico in ottone
[LxPxA]75x306x196 mm



H51HAS05
€ 31,50



C1

Kit Tasselli di fissaggio
[LxPxA]39,5x140x39,5 mm



Y90SES42
€ 8,50
€ 7,00

Pilettina 1" 1/4 push-open
[LxPxA]66,5x66,5x105 mm



H52HAS24
€ 29,00



C1



STANDARD

Lavabo a sbalzo con doppio caitino

Materiale Porcellana sanitaria

Colore/Finitura **WB**

Codice	Misura AxBxC [mm]	Peso Netto	Prezzo € x1
B44CMS06	1000x410x140	25.00 kg.	480,00

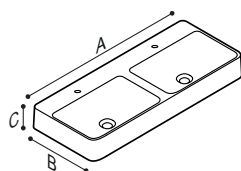

Sifone per lavabo, corpo tondo lungo
[LxPxA]56x313x301 mm

H51HAS07
€ 84,00



Sifone di scarico in ottone
[LxPxA]75x306x196 mm

H51HAS05
€ 31,50



Kit Tasselli di fissaggio
[LxPxA]39,5x140x39,5 mm

Y90SES42
€ 8,50
€ 7,00



Piletta 1" 1/4 push-open
[LxPxA]66,5x66,5x105 mm

H52HAS24
€ 29,00



JUNGLE

Lavabo a sbalzo

Materiale Porcellana sanitaria

Colore/Finitura **WB**

Codice	Misura AxBxC [mm]	Peso Netto	Prezzo € x1
B44CMD04	500x410x140	15.00 kg.	500,00

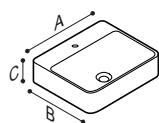

Sifone per lavabo, corpo tondo lungo
[LxPxA]56x313x301 mm

H51HAS07
€ 84,00



Sifone di scarico in ottone
[LxPxA]75x306x196 mm

H51HAS05
€ 31,50



Kit Tasselli di fissaggio
[LxPxA]39,5x140x39,5 mm

Y90SES42
€ 8,50
€ 7,00



Piletta 1" 1/4 push-open
[LxPxA]66,5x66,5x105 mm

H52HAS24
€ 29,00





JUNGLE

Lavabo a sbalzo con doppio caviino

Materiale Porcellana sanitaria

Colore/Finitura  WB

Codice	Misura AxBxC [mm]	Peso Netto	Prezzo € x1
B44CMD06	1000x410x140	25.00 kg.	580,00

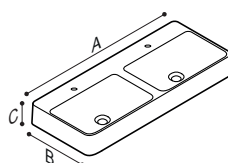

Sifone per lavabo, corpo tondo lungo [LxPxA]56x313x301 mm

H51HAS07
€ 84,00



 C1

Sifone di scarico in ottone [LxPxA]75x306x196 mm

H51HAS05
€ 31,50



 C1

Kit Tasselli di fissaggio [LxPxA]39,5x140x39,5 mm

Y90SES42
€ 8,50
€ 7,00



Piletta 1" 1/4 push-open [LxPxA]66,5x66,5x105 mm

H52HAS24
€ 29,00



 C1



MILK

Mini console con catino quadrato, munito di staffa

- Installazione sospeso a parete
- Catino e corpo in pietra acrilica, realizzato per termoformatura
- Telaio in acciaio verniciato
- Foro per rubinetto in posizione centrale
- Vasca centrale
- Capacità della vasca 1,5 litri
- Vasca priva del foro di "troppo-pieno"

Materiale Pietra acrilica

Colori/finiture  W3

Codice	Misura AxBxC [mm]	Peso Netto	Prezzo € x1
B44CNM03	550x420x89	5.00 kg.	737,00

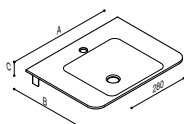

Sifone per lavabo, corpo tondo lungo [LxPxA]56x313x301 mm

H51HAS07
€ 84,00



Colori/finiture
 C1

Sifone di scarico in ottone [LxPxA]75x306x196 mm

H51HAS05
€ 31,50



Colori/finiture
 C1

Piletta 1" 1/4 push-open [LxPxA]66,5x66,5x105 mm

H52HAS24
€ 29,00



Colori/finiture
 C1

MILK

Mini consolle con catino rettangolare, munita di staffa

- Installazione sospeso a parete
- Catino e corpo in pietra acrilica, realizzato per termoformatura
- Telaio in acciaio verniciato
- Foro per rubinetto in posizione centrale
- Vasca centrale
- Capacità della vasca 3,0 litri
- Vasca priva del foro di "troppo-pieno"

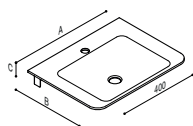

Materiale	Pietra acrilica
Colori/finiture	W3

Codice	Misura AxBxC [mm]	Peso Netto	Prezzo € x1
B44CNM04	550x420x89	5.00 kg.	737,00

Sifone per lavabo, corpo tondo lungo
[LxPxA]56x313x301 mm



Colori/finiture
C1

H51HAS07
€ 84,00

Sifone di scarico in ottone
[LxPxA]75x306x196 mm



Colori/finiture
C1

H51HAS05
€ 31,50

Piletta 1" 1/4 push-open
[LxPxA]66,5x66,5x105 mm



Colori/finiture
C1

H52HAS24
€ 29,00

MILK

Mini consolle con catino a forma rettangolare, bordo inferiore colorato, munito di staffa.

- Installazione sospeso a parete
- Catino e corpo in pietra acrilica, realizzato per termoformatura
- Il catino è munito di un profilo colorato per tutto il perimetro
- Telaio in acciaio verniciato
- Foro per rubinetto in posizione centrale
- Vasca centrale
- Capacità della vasca 3,0 litri
- Vasca priva del foro di "troppo-pieno"

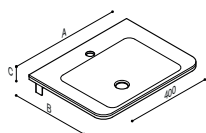

Materiale	Pietra acrilica
Piano	W3
profilo perimetrale	BC R4 R5 Y6

Codice	Misura AxBxC [mm]	Peso Netto	Prezzo € x1
Finitura BC, R4, R5, Y6			
B44CNM05 XX	550x420x89	6.00 kg.	870,50
Finitura YB			
B44CNM05 XX	550x420x89	6.00 kg.	903,50

Sifone per lavabo, corpo tondo lungo
[LxPxA]56x313x301 mm



Colori/finiture
C1

H51HAS07
€ 84,00

Sifone di scarico in ottone
[LxPxA]75x306x196 mm



Colori/finiture
C1

H51HAS05
€ 31,50

Piletta 1" 1/4 push-open
[LxPxA]66,5x66,5x105 mm



Colori/finiture
C1

H52HAS24
€ 29,00



MILK

Mini consolle con catino a forma rettangolare, inserto colorato, munita di staffe

- Installazione sospeso a parete
- Catino e corpo in pietra acrilica, realizzato per termoformatura
- Il catino è munito di un inserto colorato sul piano
- Telaio in acciaio verniciato
- Foro per rubinetto in posizione centrale
- Vasca centrale
- Capacità della vasca 3,0 litri
- Vasca priva del foro di "troppo-pieno"

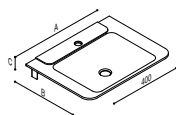

Materiale Pietra acrilica

Piano 
W3Lembo sopra-piano 
BC R4 R5 Y6

Codice	Misura AxBxC [mm]	Peso Netto	Prezzo € x1
B44CNM06 XX	550x420x91	5.50 kg.	903,50

Sifone per lavabo, corpo fondo lungo
[LxPxA]56x313x301 mm

Colori/finiture



C1

H51HAS07

€ 84,00

Sifone di scarico in ottone
[LxPxA]75x306x196 mm

Colori/finiture



C1

H51HAS05

€ 31,50

Piletta 1" 1/4 push-open
[LxPxA]66,5x66,5x105 mm

Colori/finiture



C1

H52HAS24

€ 29,00



MILK

Mini consolle con doppio catino a forma rettangolare munita di staffe

- Installazione sospeso a parete
- Catini e corpo in pietra acrilica, realizzato per termoformatura
- Telaio in acciaio verniciato
- Foro per rubinetto in posizione centrale rispetto ai catini
- Capacità di ogni vasca 3,0 litri
- Vasche prive del foro di "troppo-pieno"

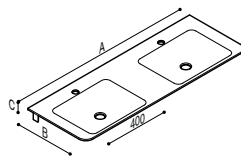

Materiale Pietra acrilica

Colori/finiture 
W3

Codice	Misura AxBxC [mm]	Peso Netto	Prezzo € x1
B44CNM07	1200x420x89	10.00 kg.	1.200,50

Sifone per lavabo, corpo fondo lungo
[LxPxA]56x313x301 mm

Colori/finiture



C1

H51HAS07

€ 84,00

Sifone di scarico in ottone
[LxPxA]75x306x196 mm

Colori/finiture



C1

H51HAS05

€ 31,50

Piletta 1" 1/4 push-open
[LxPxA]66,5x66,5x105 mm

Colori/finiture



C1

H52HAS24

€ 29,00

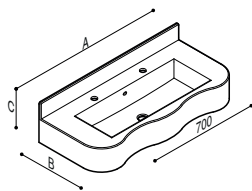

BIRDO

Consolle con fronte sagomato, completa di veletta, munita di staffe.

- Installazione sospeso a parete
- Catino e corpo in Corian®, realizzato con tecnica mista per termoformatura e incollaggio
- Catino in colore diverso rispetto al resto del corpo
- Piano provvisto di due fori per rubinetto
- Vasca centrale
- Capacità della vasca 11,5 litri
- Vasca munita di foro per "troppo-pieno"
- Articolo privo di angoli e spigoli vivi
- Superfici senza punti di giunzione
- Avvicinamento al punto acqua facilitato grazie al profilo frontale sagomato

Materiale	Pietra acrilica		
Vasca			
	Y6		
Corpo			
	R5		
Codice	Misura AxBxC [mm]	Peso Netto	Prezzo € x1
B44CNM01	1000x450x250	30.00 kg.	2.417,50

L'articolo può essere realizzato anche in altri colori, per dettagli contattare l'ufficio tecnico.

Specchio, in vetro di sicurezza, con cornice colorata [LxPxA]1000x12x600 mm



F44ATM01
€ 1.100,50

Cornici

Y6

Dischi copri vite

R5

Sifone di scarico in ottone [LxPxA]75x306x196 mm



Colori/finiture

C1

Sifone per lavabo, corpo tondo lungo [LxPxA]56x313x301 mm



Colori/finiture

C1

Piletta 1" 1/4 push-open [LxPxA]66,5x66,5x105 mm



Colori/finiture

C1

H51HAS05
€ 31,50

H51HAS07
€ 84,00

H52HAS24
€ 29,00

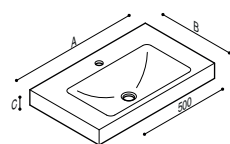

MILK

Consolle con catino a forma rettangolare, munita di staffe

- Installazione sospeso a parete
- Vasca centrale
- Capacità vasca 4 litri
- Vasca priva di foro per "troppo-pieno"
- Realizzato completamente in pietra acrilica
- Realizzato con tecnica mista per termoformatura ed incollaggio
- Prodotto personalizzabile nella forma e nei colori
- Adatto all'uso da parte di bambini da 3 a 9 anni

Materiale	Pietra acrilica			
Profilo e bordo				
	BC	R4	R5	Y6
Catino				
	W3			
Codice	Misura AxBxC [mm]	Peso Netto	Prezzo € x1	
B44CNM11 xx	700x420x106	12.00 kg.	1.316,00	

Sifone per lavabo, corpo tondo lungo [LxPxA]56x313x301 mm



Colori/finiture

C1

Sifone di scarico in ottone [LxPxA]75x306x196 mm



Colori/finiture

C1

Piletta 1" 1/4 push-open [LxPxA]66,5x66,5x105 mm



Colori/finiture

C1

H51HAS07
€ 84,00

H51HAS05
€ 31,50

H52HAS24
€ 29,00

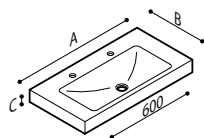

MILK

Consolle a due posti, munita di staffe

- Installazione sospeso a parete
- Il piano prevede due fori per i rubinetti
- Vasca centrale
- Capacità vasca 5,2 litri
- Vasca priva di foro per "troppo-pieno"
- Realizzato completamente in pietra acrilica
- Realizzato con tecnica mista per termoformatura ed incollaggio
- Prodotto personalizzabile nella forma e nei colori
- Adatto all'uso da parte di bambini da 3 a 9 anni

Materiale	Pietra acrilica			
Profilo e bordo				
	BC	R4	R5	Y6
Catino				
	W3			
Codice	Misura AxBxC [mm]	Peso Netto	Prezzo € x1	
B44CNM12 xx	900x420x106	12.00 kg.	1.870,00	

Sifone per lavabo, corpo fondo lungo [LxPxA]56x313x301 mm



Colori/finiture

C1

H51HAS07
€ 84,00

Sifone di scarico in ottone [LxPxA]75x306x196 mm



Colori/finiture

C1

H51HAS05
€ 31,50

Piletta 1" 1/4 push-open [LxPxA]66,5x66,5x105 mm



Colori/finiture

C1

H52HAS24
€ 29,00

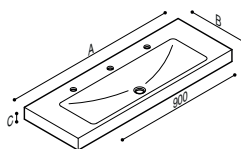

MILK

Consolle con ampio catino, munita di staffe

- Installazione sospeso a parete
- Il piano prevede tre fori per i rubinetti
- Vasca centrale
- Capacità vasca 7 litri
- Vasca priva di foro per "troppo-pieno"
- Realizzato completamente in pietra acrilica
- Realizzato con tecnica mista per termoformatura ed incollaggio
- Prodotto personalizzabile nella forma e nei colori
- Adatto all'uso da parte di bambini da 3 a 9 anni

Materiale	Pietra acrilica			
Profilo e bordo				
	BC	R4	R5	Y6
Catino				
	W3			
Codice	Misura AxBxC [mm]	Peso Netto	Prezzo € x1	
B44CNM13 xx	1200x420x106	17.50 kg.	2.145,00	

Sifone per lavabo, corpo fondo lungo [LxPxA]56x313x301 mm



Colori/finiture

C1

H51HAS07
€ 84,00

Sifone di scarico in ottone [LxPxA]75x306x196 mm



Colori/finiture

C1

H51HAS05
€ 31,50

Piletta 1" 1/4 push-open [LxPxA]66,5x66,5x105 mm



Colori/finiture

C1

H52HAS24
€ 29,00

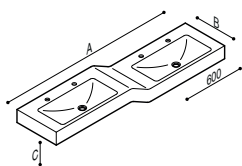
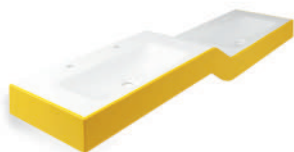

MILK

Consolle in pietra acrilica con piano a doppia altezza munito di due catini. Completa di staffe

- Installazione sospeso a parete
- Catino e corpo in pietra acrilica, realizzato con tecnica mista per termoformatura e incollaggio
- Il piano con i catini è realizzato in colore diverso rispetto al resto del corpo
- Il piano sviluppa su due altezze
- Dotato di doppia vasca
- Ogni catino prevede due fori per i rubinetti
- Ogni vasca è centrata sul piano
- Capacità ogni vasca 3,5 litri
- Vasche prive di foro per "troppo-pieno"
- Prodotto personalizzabile nella forma e nei colori
- Adatto all'uso da parte di bambini da 3 a 9 anni

Materiale	Pietra acrilica
Piano	W3
Bordo	BC R4 R5 Y6

Codice	Misura AxBxC [mm]	Peso Netto	Prezzo € x1
B44CNM15 XX	1800x420x231	25.00 kg.	2.282,00

Sifone per lavabo, corpo tondo lungo
[LxPxA]56x313x301 mm



Colori/finiture



C1

H51HAS07

€ 84,00

Sifone di scarico in ottone
[LxPxA]75x306x196 mm



Colori/finiture



C1

H51HAS05

€ 31,50

Piletta 1" 1/4 push-open
[LxPxA]66,5x66,5x105 mm



Colori/finiture



C1

H52HAS24

€ 29,00

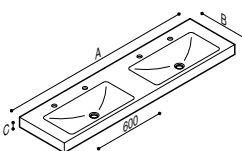
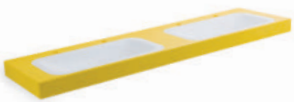

MILK

Consolle a quattro posti, munita di staffe

- Installazione sospeso a parete
- Catino e corpo in pietra acrilica, realizzato con tecnica mista per termoformatura e incollaggio
- I catini sono in colore diverso rispetto al resto del corpo
- Piano dotato di doppia vasca
- Ogni catino prevede due fori per i rubinetti
- Capacità ogni vasca 3,5 litri
- Vasche prive di foro per "troppo-pieno"
- Prodotto personalizzabile nella forma e nei colori
- Adatto all'uso da parte di bambini da 3 a 9 anni

Materiale	Pietra acrilica
Profilo e bordo	BC R4 R5 Y6
Catino	W3

Codice	Misura AxBxC [mm]	Peso Netto	Prezzo € x1
B44CNM14 xx	1600x420x106	18.00 kg.	2.782,00

Sifone per lavabo, corpo tondo lungo
[LxPxA]56x313x301 mm



Colori/finiture



C1

H51HAS07

€ 84,00

Sifone di scarico in ottone
[LxPxA]75x306x196 mm



Colori/finiture



C1

H51HAS05

€ 31,50

Piletta 1" 1/4 push-open
[LxPxA]66,5x66,5x105 mm



Colori/finiture



C1

H52HAS24

€ 29,00

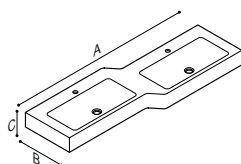

MILK

Consolle in pietra acrilica con piano a doppia altezza munito di due catini. Completa di staffe

- Installazione sospeso a parete
- Catino e corpo in pietra acrilica, realizzato con tecnica mista per termoformatura e incollaggio
- Il piano con i catini è realizzato in colore diverso rispetto al resto del corpo
- Il piano sviluppa su due altezze
- Dotato di doppia vasca
- Ogni vasca è centrata sul piano
- Capacità ogni vasca 3,5 litri
- Vasche prive di foro per "troppo-pieno"
- Prodotto personalizzabile nella forma e nei colori
- Adatto all'uso da parte di bambini da 3 a 9 anni

Materiale	Pietra acrilica		
Piano		W3	
Bordo			
	BC	R4	Y6
Codice	Misura AxBxC [mm]	Peso Netto	Prezzo € x1
B44CNM16 XX	1400x420x231	22.00 kg.	2.055,00

Sifone per lavabo, corpo tondo lungo
[LxPxA]56x313x301 mm



H51HAS07
€ 84,00

Colori/finiture

C1

Sifone di scarico in ottone
[LxPxA]75x306x196 mm



H51HAS05
€ 31,50

Colori/finiture

C1

Piletta 1" 1/4 push-open
[LxPxA]66,5x66,5x105 mm



H52HAS24
€ 29,00

Colori/finiture

C1

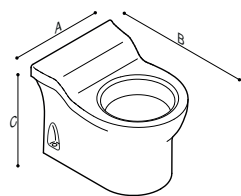

MILLEPIEDI

Vaso sanitario, infanzia, con raccordo di scarico integrato

- Installazione a pavimento
- Raccordo di scarico integrato
- Sistema di scarico a cacciata
- Bordo a brida
- Scarico con 6 litri
- Sistema di fissaggio tradizionale a vista con 1 foro per lato

Materiale	Porcellana sanitaria				
Colori/finiture		WB			
Codice	Misura AxBxC [mm]	Parte	Peso Netto	Scarico	Prezzo € x1
B44CB506	290x390x305	Vaso sanitario	11.20 kg.	Parete	374,00

La superficie di seduta ad una altezza di 25 centimetri dal pavimento, lo rende adatto ai bambini a partire dai 24 mesi di età.

Copribordo morbido
[LxPxA]294x294x68 mm



B41DEM01
€ 142,00

Colori/finiture

Y4

Kit di fissaggio per vaso sanitario
[LxPxA] mm



Y96SES29
€ 5,00

CE

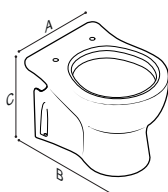

MILLEPIEDI

Vaso sanitario, infanzia, con raccordo di scarico integrato

- Installazione a pavimento
- Raccordo di scarico integrato
- Sistema di scarico a cacciata
- Bordo a brida
- Scarico con 6 litri
- Sistema di fissaggio tradizionale a vista con 1 foro per lato

Materiale	Porcellana sanitaria					
Colore/Finitura	WB					
Codice	Misura AxBxC [mm]	Peso Netto	Scarico	Modello	Prezzo € x1	€ x3
B44CBS01	295x395x305	11.20 kg.	Suolo	Millepiedi	304,00	275,00
B44CBS02	295x395x305	11.20 kg.	Parete	Millepiedi	304,00	275,00

Adatto ai bambini a partire dai 48 mesi di età, indicato per l'installazione presso scuole o asili.

Sedile con copri sedile [LxPxA] mm



B41DES09
€ 75,00

Sedile con copri sedile [LxPxA]290x310x52,5 mm



B41DES01 xx
B2/P1 € 149,00

W1 € 104,00

Copribordo morbido [LxPxA]305x368x55 mm



B41DEM02
€ 137,00
€ 114,00

Kit di fissaggio per vaso sanitario [LxPxA] mm



Y96SES29
€ 5,00

W1

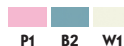

P1 B2 W1

Y4

CE

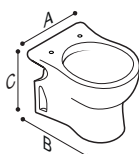

BIRDO

Vaso sanitario, infanzia, con decori. Raccordo di scarico integrato

- Installazione a pavimento
- Raccordo di scarico integrato
- Sistema di scarico a cacciata
- Bordo a brida
- Scarico con 6 litri
- Sistema di fissaggio tradizionale a vista con 1 foro per lato
- Superficie con decorazione smaltata

Materiale	Porcellana sanitaria					
Colore/Finitura	WB					
Codice	Misura AxBxC [mm]	Peso Netto	Scarico	Modello	Prezzo € x1	€ x3
B44CBD07	295x400x295	11.20 kg.	Suolo	Birido	421,50	381,00
B44CBD08	290x395x295	11.20 kg.	Parete	Birido	421,50	381,00

Adatto ai bambini a partire dai 48 mesi di età, indicato per l'installazione presso scuole o asili.

Sedile con copri sedile [LxPxA] mm



B41DES09
€ 75,00

Sedile con copri sedile [LxPxA]290x310x52,5 mm



B41DES01 xx
B2/P1 € 149,00

W1 € 104,00

Copribordo morbido [LxPxA]305x368x55 mm



B41DEM02
€ 137,00
€ 114,00

Kit di fissaggio per vaso sanitario [LxPxA] mm



Y96SES29
€ 5,00

W1



P1 B2 W1

Y4

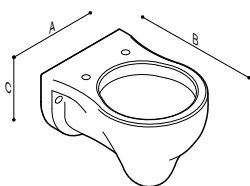

MILLEPIEDI

Vaso sanitario, infanzia, sospeso

- Installazione sospeso a parete
- Raccordo di scarico integrato
- Sistema di scarico a cacciata
- Bordo a brida
- Scarico con 6 litri
- Sistema di fissaggio tradizionale a vista

Materiale	Porcellana sanitaria				
Colori/finiture	WB				
Codice	Misura AxBxC [mm]	Peso Netto	Modello	Prezzo € x1	€ x3
B44CAS01	295x395x265	8.10 kg.	Millepiedi	351,00	317,50

Sedile con copri sedile [LxPxA] mm



B41DES09
€ 75,00

Colori/finiture
W1

Sedile con copri sedile [LxPxA]290x310x52,5 mm



Colori/finiture
P1 B2 W1

Copribordo morbido [LxPxA]305x368x55 mm



B41DES01 XX
B2/P1 € 149,00
W1 € 104,00

Colori/finiture
Y4

Coppia staffe di fissaggio [LxPxA]46x198x398 mm



Colori/finiture
N3

B41DEM02
€ 137,00
€ 114,00

B41DDS06
€ 80,00

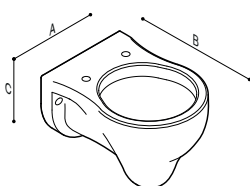

BIRDO

Vaso sanitario, infanzia, sospeso, con decori

- Installazione sospeso a parete
- Raccordo di scarico integrato
- Sistema di scarico a cacciata
- Bordo a brida
- Scarico con 6 litri
- Sistema di fissaggio tradizionale a vista
- Superficie con decorazione smaltata

Materiale	Porcellana sanitaria				
Colori/finiture	WB				
Codice	Misura AxBxC [mm]	Peso Netto	Modello	Prezzo € x1	€ x3
B44CAD02	295x395x265	8.10 kg.	Birdo	475,00	428,00

Sedile con copri sedile [LxPxA] mm



B41DES09
€ 75,00

Colori/finiture
W1

Sedile con copri sedile [LxPxA]290x310x52,5 mm



Colori/finiture
P1 B2 W1

Copribordo morbido [LxPxA]305x368x55 mm



B41DES01 XX
B2/P1 € 149,00
W1 € 104,00

Colori/finiture
Y4

Coppia staffe di fissaggio [LxPxA]46x198x398 mm



Colori/finiture
N3

B41DEM02
€ 137,00
€ 114,00

B41DDS06
€ 80,00

BIRDO

Vaso sanitario, infanzia, sospeso con corpo prolungato

- Installazione sospeso a parete
- Sistema di scarico a cacciata
- Bordo a brida
- Scarico con 6 litri
- Sistema di fissaggio tradizionale a vista

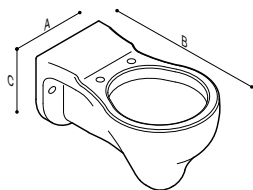

Materiale Porcellana sanitaria

Colori/finiture **WB**

Codice **B44CA503** Misura AxBxC [mm] **290x540x295** Peso Netto **9.50 kg.** Prezzo € x1 **374,50**

Sedile con copri sedile [LxPxA] mm



B41DES09
€ 75,00

Colori/finiture

W1

Sedile con copri sedile [LxPxA]290x310x52,5 mm



B41DES01 xx
B2/P1 € 149,00

W1 € 104,00

Colori/finiture

P1 B2 W1

Copribordo morbido [LxPxA]305x368x55 mm



Colori/finiture

Y4

Coppia staffe di fissaggio [LxPxA]46x198x398 mm



Colori/finiture

N3

B41DDS06
€ 80,00



BIRDO

Modulo sanitario per doppio lavabo con decoro

- Pronto per l'installazione
- Auto-portante
- Non richiede opere edili
- Utile per ristrutturazioni e nuove costruzioni
- Adatto per lavabo
- Per montaggio davanti a pareti solide o eseguite con processo a secco
- Personalizzabile

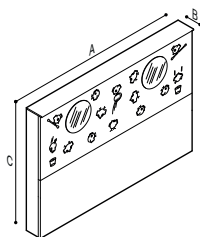

Materiale HPL

Colori/finiture **BE**

Codice **B41EBD15** Misura AxBxC [mm] **1515x155x1061** Peso Netto **40.00 kg.** Prezzo € x1 **3.640,00**

L'articolo deve essere completato con staffe in metallo da richiedere in fase di ordine.

Lavabo a sbalzo [LxPxA]460x350x185 mm



B44CMS01
€ 277,00
€ 251,00

Colori/finiture

WB

Sifone per lavabo, corpo tondo lungo [LxPxA]56x313x301 mm



Colori/finiture

C1

Sifone di scarico in ottone [LxPxA]75x306x196 mm



Colori/finiture

C1

H51HAS05
€ 31,50



Colori/finiture

N3

B41DDS09
€ 120,00

Lavabo a abalzo con decoro [LxPxA]455x350x185 mm



Colori/finiture

WB

B44CMD02
€ 384,00
€ 352,00

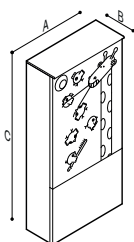

BIRDO

Modulo sanitario WC con decoro

- Pronto per l'installazione
- Auto-portante
- Non richiede opere edili
- Utile per ristrutturazioni e nuove costruzioni
- Adatto per vaso sanitario
- Per montaggio davanti a pareti solide o eseguite con processo a secco
- Personalizzabile

Materiale	HPL		
Colori/finiture	BE		
Codice	Misura AxBxC [mm]	Peso Netto	Prezzo € x1
B41EBD11	515x210x1061	22.00 kg.	1.955,00

In caso di ordine di sanitari sospesi si ricorda che è indispensabile richiedere anche il telaio. Il porta rotolo in opzione è disponibile nei seguenti colori: B1, B2, D1, D2, D4, G1, I1, I2, P1, R1, W1, Y1, Y3.

Si ricorda che sul modulo possono essere installati tutti i vasi sanitari infanzia ad esclusione della versione sospesa prolungata - B44CAS03.

Porta rotolo
[LxPxA]67x113x179 mm



G01JES03xx
€ 70,50



Cassetta di scarico in ABS
[LxPxA]440x285,3x753 mm

H52HJS06
€ 245,00



Telaio per vaso WC
[LxPxA]200x175x370 mm

B41DDS07
€ 125,50

Colori/finiture



Colori/finiture



Colori/finiture

N3



Immagine della versione SINISTRA

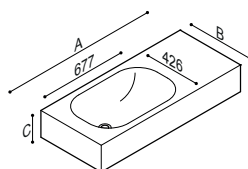
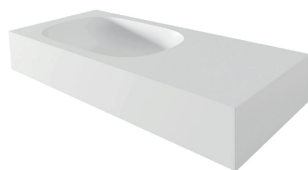

MILK

Piano con catino per neonati, munito di staffe

- Installazione sospeso a parete
- Piano con catino in pietra acrilica, realizzato con tecnica di incollaggio
- Vasca, dalla forma speciale adatta al lavaggio di neonati, in posizione laterale
- Capacità della vasca 38 litri
- Vasca priva del foro di "troppo-pieno"
- L'articolo è provvisto di un ripiano a lato della vasca

Materiale	Pietra acrilica		
Colori/finiture	W3		
Codice	Misura AxBxC [mm]	Prezzo € x1	
B44CXR01	DX 1200x520x200	2.072,00	
B44CXL01	SX 1200x520x200	2.072,00	

Sifone per lavabo, corpo fondo lungo
[LxPxA]56x313x301 mm



H51HAS07
€ 84,00



Sifone di scarico in ottone
[LxPxA]75x306x196 mm

H51HAS05
€ 31,50



Piletta 1" 1/4 push-open
[LxPxA]66,5x66,5x105 mm

H52HAS24
€ 29,00

Colori/finiture

C1

Colori/finiture

C1

Colori/finiture

C1



Immagine della versione DESTRA

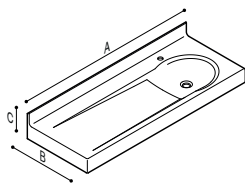

MILK

Piano fasciatoio con lavabo integrato in pietra acrilica, completo di staffe

- Installazione sospeso a parete
- Piano con catino in pietra acrilica, realizzato con tecnica di termoformatura e incollaggio
- Vasca, dalla forma a cucchiaio, in posizione laterale
- Capacità della vasca 4 litri
- Vasca priva del foro di "troppo-pieno"
- L'articolo è provvisto di un ripiano a lato della vasca
- L'articolo integra una paratia anti-caduta

Materiale Pietra acrilica

Colori/finiture  **W3**

Codice	Misura AxBxC [mm]	Peso Netto	Prezzo € x1
B46EDR01	DX 1400x580x200	24.00 kg.	2.295,00
B46EDL01	SX 1400x580x200	24.00 kg.	2.295,00

Per la rubinetteria, da scegliere a parte si consiglia di selezionare l'articolo preferito nella sezione rubinetteria.

Sifone per lavabo, corpo tondo lungo
[LxPxA]56x313x301 mm



H51HAS07
€ 84,00

Colori/finiture
 **C1**

Sifone di scarico in ottone
[LxPxA]75x306x196 mm



H51HAS05
€ 31,50

Colori/finiture
 **C1**

Piletta 1" 1/4 push-open
[LxPxA]66,5x66,5x105 mm



H52HAS24
€ 29,00

Colori/finiture
 **C1**



Immagine della versione DESTRA

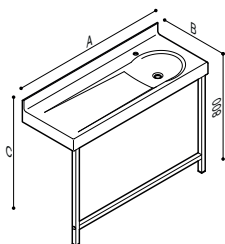

MILK

Fasciatoio con lavabo integrato, munito di gambe e mensole.

- Installazione sospeso a parete
- Piano con catino in pietra acrilica, realizzato con tecnica di termoformatura e incollaggio
- Vasca, dalla forma a cucchiaio, in posizione laterale
- Capacità della vasca 4 litri
- Vasca priva del foro di "troppo-pieno"
- L'articolo è provvisto di un ripiano a lato della vasca
- L'articolo integra una paratia anti-caduta
- Munito di una coppia di gambe per supporto a pavimento

Materiale Alluminio, Pietra acrilica

Colori/finiture  **W3**

Codice	Misura AxBxC [mm]	Peso Netto	Prezzo € x1
B46EDR02	DX 1400x580x880	31.00 kg.	2.820,00
B46EDL02	SX 1400x580x880	31.00 kg.	2.820,00

Per la rubinetteria, da scegliere a parte si consiglia di selezionare l'articolo preferito nella sezione rubinetteria.

Sifone per lavabo, corpo tondo lungo
[LxPxA]56x313x301 mm



H51HAS07
€ 84,00

Colori/finiture
 **C1**

Sifone di scarico in ottone
[LxPxA]75x306x196 mm



H51HAS05
€ 31,50

Colori/finiture
 **C1**

Piletta 1" 1/4 push-open
[LxPxA]66,5x66,5x105 mm



H52HAS24
€ 29,00

Colori/finiture
 **C1**



Immagine della versione DESTRA

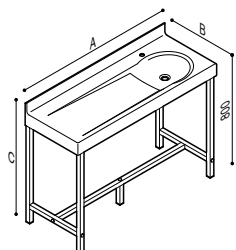

MILK

Fasciatoio con lavabo integrato, munito di struttura autoportante.

- Installazione a pavimento, addossato a parete
- Piano con catino in pietra acrilica, realizzato con tecnica di termoformatura e incollaggio
- Vasca, dalla forma a cucchiaio, in posizione laterale
- Capacità della vasca 4 litri
- Vasca priva del foro di "troppo-pieno"
- L'articolo è provvisto di un ripiano a lato della vasca
- L'articolo integra una paratia anti-caduta
- Munito di un telaio autoportante in appoggio a pavimento

Materiale Alluminio, Pietra acrilica

Colori/finiture  W3

Codice	Misura AxBxC [mm]	Peso Netto	Prezzo € x1
B46EDR03	DX 1400x580x880	34.00 kg.	3.210,00
B46EDL03	SX 1400x580x880	34.00 kg.	3.210,00

Per la rubinetteria, da scegliere a parte si consiglia di selezionare l'articolo preferito nella sezione rubinetteria.

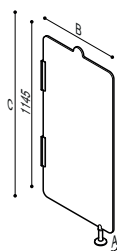
Sifone per lavabo, corpo tondo lungo
[LxPxA]56x313x301 mmColori/finiture  C1H51HAS07
€ 84,00Sifone di scarico in ottone
[LxPxA]75x306x196 mmColori/finiture  C1H51HAS05
€ 31,50Piletta 1" 1/4 push-open
[LxPxA]66,5x66,5x105 mmColori/finiture  C1H52HAS24
€ 29,00

BIRDO

Parete divisoria per area WC-Bidet

Materiale Vinile, Acciaio, Poliammide, HPL

Colori/finiture  BE

Codice	Misura AxBxC [mm]	Peso Netto	Prezzo € x1
B41EES11	67x556,5x1247	12.00 kg.	860,00

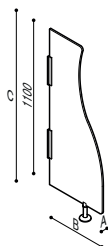

MILLEPIEDI

Parete divisoria per area WC-Bidet

Materiale Vinile, Acciaio, Poliammide, HPL

Colori/finiture



YD

Codice	Misura AxBxC [mm]	Peso Netto	Modello	Prezzo € x1
B41EES01	67x430x1200	10.00 kg.	Millepiedi	560,00
B41EES02	67x606x1200	12.00 kg.	Millepiedi	576,00

L'articolo può essere personalizzato con dimensioni e forme su richiesta del cliente.
Richiedere i dettagli all'ufficio commerciale Ponte Giulio.



BIRDO

Specchio, in vetro di sicurezza, con cornice decorata a testa di leone

- Cornice in fibra di legno nobilitata con HPL "cuore blu"
- Specchio in vetro di sicurezza, 5 millimetri di spessore
- Decoro in basso-rilievo
- Profilo esterno in PVC morbido

Materiale	Vetro, HPL			
Colori/finiture	BE			
Codice	Misura AxBxC [mm]	Peso Netto	Modello	Prezzo € x1
F41ATS01	470x21x470	3.15 kg.	Birido	373,00

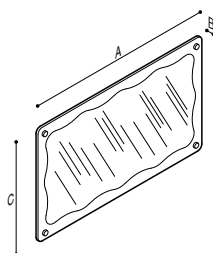

MILK

Specchio bagno con cornice in pietra acrilica

- Cornice in pietra acrilica
- Specchio in vetro di sicurezza, 5 millimetri di spessore

Materiale	Pietra acrilica, Vetro		
Cornici	Y6		
Dischi copri vite	R5		
Codice	Misura AxBxC [mm]	Prezzo € x1	
F44ATM01	1000x12x600	1.100,50	

L'articolo presenta "tappi" copri-vite in colore a contrasto con la cornice. Possono essere impiegati altri colori per la sua realizzazione; chiedere dettagli all'ufficio commerciale Ponte Giulio

Consolle sagomata a due posti completa di veletta, munita di staffe [LxPxA]1000x450x250 mm



B44CNM01
€ 2.417,50

Vasca	Y6
Corpo	R5

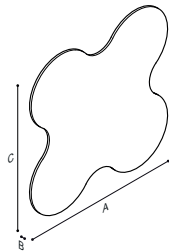

MILK

Specchio bagno a forma fiore quadrato con angoli lobati

- Vetro di sicurezza, 5 millimetri di spessore
- Spigolo esterno trattato a filo lucido tondo
- Forma di fiore quadrato con angoli lobati
- Fissaggio a muro per mezzo di elementi ferma specchio

Materiale Vetro

Colore/Finitura

Codice	Misura AxBxC [mm]	Prezzo € x1
F44ATS02	400x5x400	173,50

Lo specchio deve essere completato con gli elementi ferma-specchio - F17ATN01 - disponibile in 15 colori: B1; B2; D1; D2; D4; G1; G2; I1; I2; P4; R1; R7; W1; Y1; Y3.

Kit reggispecchio (confezione con 4 pezzi)
[LxPxÅ]39x12x63 mm

F17ATN01 xx
€ 48,00



Colori/finiture

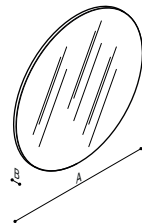

MILLEPIEDI

Specchio bagno a forma di disco

- Vetro di sicurezza, 5 millimetri di spessore
- Spigolo esterno trattato a filo lucido tondo
- Forma di disco
- Fissaggio a muro per mezzo di elementi ferma specchio

Materiale Vetro

Colore/Finitura

Codice	Misura AxBxC [mm]	Peso Netto	Modello	Prezzo € x1
F41JPS17	250x5x250	0.38 kg.	Millepiedi	165,00

Lo specchio deve essere completato con gli elementi ferma-specchio - F17ATN01 - disponibile in 15 colori: B1; B2; D1; D2; D4; G1; G2; I1; I2; P4; R1; R7; W1; Y1; Y3

Kit reggispecchio (confezione con 4 pezzi)
[LxPxÅ]39x12x63 mm

F17ATN01 xx
€ 48,00



Colori/finiture





NYLON

Gancio appendiabiti, singolo

Materiale Poliammide

Colori/finiture	

Codice	Misura AxBxC [mm]	Peso Netto	Prezzo € x1
F17AKN01 xx	69x32x40	0.02 kg.	15,00

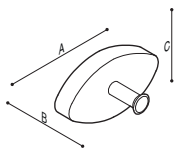

NYLON

Gancio appendiabiti doppio

Materiale Poliammide

Colori/finiture	

Codice	Misura AxBxC [mm]	Peso Netto	Prezzo € x1
F17AKN02 xx	69x32x40	0.02 kg.	17,00

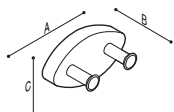

BIRDO

Pannello decorato con mensola porta bicchieri e ganci porta telo

Materiale Poliammide, HPL

Colori/finiture	
-----------------	--

Codice	Misura AxBxC [mm]	Peso Netto	Prezzo € x1
B41EBD13	1198x146x499	4.50 kg.	1.388,00

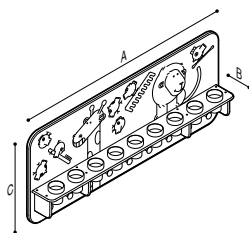



BIRDO

Pannello decorato con mensola e ganci porta telo

Materiale Poliammide, HPL

Colori/finiture

BE

Codice Misura AxBxC [mm]

B41EBD14 1257x172x309

Peso Netto **Prezzo € x1**

2.50 kg. **1.098,00**

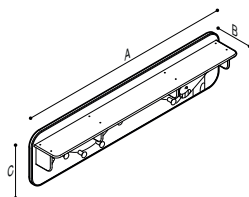

BIRDO

Asta misura altezza, a forma collo di giraffa

Materiale HPL

Colori/finiture

BE

Codice Misura AxBxC [mm]

B41EBD12 271,7x11x1052

Peso Netto **Prezzo € x1**

1.50 kg. **452,00**

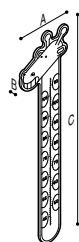

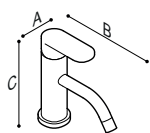

STANDARD

Miscelatore monocomando per lavabo "multicolor"

Materiale	Ottone		
fusto e bocca	 Y4		
leva e anello	 B7		
Codice	Misura AxBxC [mm]	Peso Netto	Prezzo € x1
H50GBS25	50x157x156	0.80 kg.	158,50

Piletta 1" 1/4 push-open
[LxPxA]66,5x66,5x105 mm



H52HAS24
€ 29,00

Colori/finiture



C1

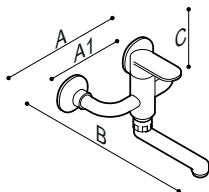

STANDARD

Miscelatore monocomando a parete con bocca girevole "multicolor"

Materiale	Ottone		
Corpo	 Y4		
Leva e rosette	 B7		
Codice	Misura AxBxC [mm]	Peso Netto	Prezzo € x1
H50GBS26	214x235x165	1.30 kg.	229,50

Piletta 1" 1/4 push-open
[LxPxA]66,5x66,5x105 mm



H52HAS24
€ 29,00

Colori/finiture



C1



Elenco parti di ricambio

Parti di ricambio

URBAN PEOPLE

Copri piastra e snodo



CodiceCode	Y87JIS47
PrezzoPrice	33,00
€ x1	
MaterialeMaterials	ABS

Colori/finiture	
	C1

Impiegato per sostegni ribaltabili e sedili della serie "Urban People" e "Tubocolor"

URBAN PEOPLE

Copri piastra per fissaggio e snodo



CodiceCode	Y87JIS41 xx
PrezzoPrice	39,00
€ x1	
MaterialeMaterials	Poliammide

Colori/finiture	
	B1 B2 D1 D2 D4 G1 G2 I1 I2 P4 R1 W1 Y1 Y3

Impiegato per sostegni ribaltabili e sedili ribaltabili serie Urban People e Tubocolor.

URBAN PEOPLE

Contro piastra



CodiceCode	Y87JIS45
PrezzoPrice	13,00
€ x1	
MaterialeMaterials	Poliammide

Colori/finiture	
	D1

TUBOCOLOR

Cuffia di copertura per impugnature e seggiolini ribaltabili



CodiceCode	Y87JIS07
PrezzoPrice	18,50
€ x1	
MaterialeMaterials	Poliammide

Colori/finiture	
	W1

Impiegato per impugnature e seggiolini.

TUBOCOLOR

Contro piastra per impugnature e sedili ribaltabili



CodiceCode	Y87JIS08
PrezzoPrice	12,50
€ x1	
MaterialeMaterials	Poliammide

Colori/finiture	
	W1

Impiegato per sostegni ribaltabili e seggiolini delle serie "Tubocolor" e "Morphos".

MAXIMA

Copri piastra per impugnature e sedili ribaltabili



CodiceCode	Y87JIS73 xx
PrezzoPrice	38,00
€ x1	
MaterialeMaterials	Poliammide

Colori/finiture	
	B1 D1 D2 D4 I2 P4 R7 W1 Y3

Impiegato per sostegni ribaltabili e seggiolini.

MAXIMA

Contro piastra



CodiceCode	Y87JIS72
PrezzoPrice	24,50
€ x1	
MaterialeMaterials	Poliammide

Colori/finiture	
	D1

TUBOCOLOR

Copri-piastra di fissaggio



CodiceCode	Y87JIS74 xx
PrezzoPrice	44,50
€ x1	
MaterialeMaterials	Poliammide

Colori/finiture	
	B1 B2 D1 D2 D4 G1 G2 I1 I2 P4 R1 R7 W1 Y1 Y3

Impiegato per sostegni laterali fissi serie Urban People

TECNO

Copri piastra con snodo



CodiceCode **Y87JIS64**
 PrezzoPrice **6,00**
 € x1
 MaterialeMaterials
 ABS

Colori/finiture

W1

TECNO

Carter per piastra con doppia cerniera



CodiceCode **Y87JIS66**
 PrezzoPrice **18,50**
 € x1
 MaterialeMaterials
 ABS

Colori/finiture

W1

TECNO

Contro piastra in poliammide



CodiceCode **Y87JIS67**
 PrezzoPrice **6,50**
 € x1
 MaterialeMaterials
 Poliammide

Colori/finiture

D1

HUG

Copri piastra



CodiceCode **Y87JIS75 xx**
 PrezzoPrice **14,50**
 € x1
 MaterialeMaterials
 ABS

Colori/finiture

D4 PB WE

HUG

Copri piastra



CodiceCode **Y87JID75**
 PrezzoPrice **23,00**
 € x1
 MaterialeMaterials
 ABS

Colori/finiture

C1

URBAN PEOPLE

Copri-piastra per fissaggio e snodo

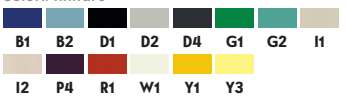

CodiceCode **Y87JIS40 xx**
 PrezzoPrice **47,50**
 € x1
 MaterialeMaterials
 Poliammide

Colori/finiture

B1 B2 D1 D2 D4 G1 G2 I1 I2 P4 R1 W1 Y1 Y3

Impiegato per sostegni ribaltabili serie Urban People

URBAN PEOPLE

Copri piastra per fissaggio

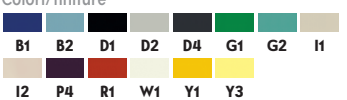

CodiceCode **Y87JIS42 xx**
 PrezzoPrice **47,50**
 € x1
 MaterialeMaterials
 Poliammide

Colori/finiture

B1 B2 D1 D2 D4 G1 G2 I1 I2 P4 R1 W1 Y1 Y3

Impiegato per sostegni laterali fissi serie Urban People

URBAN PEOPLE

Contro piastra



CodiceCode **Y87JIS46**
 PrezzoPrice **29,50**
 € x1
 MaterialeMaterials
 Poliammide

Colori/finiture

D1

Impiegata per sostegni e ribaltabili e seggiolini

URBAN PEOPLE

Carter copri piastra



CodiceCode **Y87SBS38 xx**
 PrezzoPrice **39,00**
 € x1
 MaterialeMaterials
 ABS

Colori/finiture

D1 D2 D4 I1 W1

Impiegato per i seggiolini con codice G27JDS43, G27JDS44

Parti di ricambio

TUBOCOLOR

Copri flangia in poliammide, con apertura, ø 82 mm.



CodiceCode **Y87JIS03**xx
 PrezzoPrice **3,00**
 € x1
 MaterialeMaterials
 Poliammide

Colori/finiture

 B1 B2 D1 D2 G1 G2 I1 I2
 P4 R1 R7 W1 Y1 Y3

INOX

Copri flangia tonda in acciaio inox



CodiceCode **Y87JIS37**
 PrezzoPrice **9,50**
 € x1
 MaterialeMaterials
 Acciaio inossidabile

Colori/finiture

 N2

TUBOCOLOR

Copri flangia tonda



CodiceCode **Y87JIS54**xx
 PrezzoPrice **3,00**
 € x1
 MaterialeMaterials
 Poliammide

Colori/finiture

 B1 B2 D1 D2 D4 G1 G2 H
 I2 R1 R7 W1 Y1 Y3

URBAN PEOPLE

Copri flangia



CodiceCode **Y87JIS31**xx
 PrezzoPrice **3,50**
 € x1
 MaterialeMaterials
 Poliammide

Colori/finiture

 B1 B2 D4 G2 P4 W1 Y3

MAXIMA

Copri flangia, ø 82 mm.



CodiceCode **Y87JIS25**xx
 PrezzoPrice **3,00**
 € x1
 MaterialeMaterials
 Poliammide

Colori/finiture

 B1 B2 D1 D2 D4 G1 G2 H
 I2 P4 R1 W1 Y1 Y3

URBAN PEOPLE

Copri flangia squadrata, finitura cromo



CodiceCode **Y87JIS71**
 PrezzoPrice **9,50**
 € x1
 MaterialeMaterials
 ABS

Colori/finiture

 C1

URBAN PEOPLE

Copri flangia con inserto rimovibile, ø 72 mm.



CodiceCode **Y87JIS29**xx
 PrezzoPrice **3,00**
 € x1
 MaterialeMaterials
 Poliammide

Colori/finiture

 B1 B2 D1 D2 D4 G1 G2 H
 I2 P4 R1 R7 W1 Y1 Y3

URBAN PEOPLE

Kit coppia sistema flangia squadrata



CodiceCode **Y87JIS62**xx
 PrezzoPrice **11,00**
 € x1
 MaterialeMaterials
 Poliammide

Colori/finiture

 B1 B2 C1 D1 D2 D4 G1 G2
 H I2 P4 W1

OMNIA

Copri piastra per sostegno ribaltabile



CodiceCode	F19JIS01.xx	
PrezzoPrice	12,50	
€ x1		
MaterialeMaterials	ABS	
Colori/finiture		
C1	DD	WE

TUBOCOLOR

Flangia di fissaggio a quattro fori



CodiceCode	Y87JKS01
PrezzoPrice	4,00
€ x1	
MaterialeMaterials	Poliammide, VTR
Colori/finiture	
D1	

Impiegato per maniglioni e sostegni della serie Tubocolor

HUG



CodiceCode	W88JKS01
PrezzoPrice	39,50
€ x1	
MaterialeMaterials	Acciaio inossidabile, Alluminio
Colori/finiture	
N1	

STANDARD

Disco frizione per snodo



CodiceCode	Y87SES01
PrezzoPrice	5,00
€ x1	
MaterialeMaterials	Poliammide
Colori/finiture	
D1	

Impiegato per tutte le piastre snodo adottate per sostegni ribaltabili e snodi ribaltabili

HUG

Piastra di fissaggio per seggiolino asportabile



CodiceCode	W88JKS02
PrezzoPrice	87,50
€ x1	
MaterialeMaterials	Acciaio inossidabile, Alluminio
Colori/finiture	
N1	

TUBOCOLOR

Piastra di fissaggio e snodo per impugnature e sedili ribaltabili



CodiceCode	Y88JKS34
PrezzoPrice	25,50
€ x1	
MaterialeMaterials	Acciaio inossidabile
Colori/finiture	
N1	

MAXIMA

Piastra per fissaggio e snodo



CodiceCode	Y88JKS11
PrezzoPrice	36,00
€ x1	
MaterialeMaterials	Acciaio inossidabile
Colori/finiture	
N1	

TUBOCOLOR

Piastra per fissaggio e snodo sostegni ribaltabili



CodiceCode	Y88JKS77
PrezzoPrice	61,00
€ x1	
MaterialeMaterials	Acciaio inossidabile
Colori/finiture	
N1	

Impiegato per impugnature ribaltabili e seggiolini della serie

Maxima.

Parti di ricambio

URBAN PEOPLE

Piastra per impugnatura fissa



CodiceCode **Y88JKS26**
PrezzoPrice **56,00**
€ x1
MaterialeMaterials
Acciaio inossidabile

Colori/finiture
N1

URBAN PEOPLE

Piastra per impugnature e sedili ribaltabili



CodiceCode **Y88JKS27**
PrezzoPrice **56,00**
€ x1
MaterialeMaterials
Acciaio inossidabile

Colori/finiture
N1

URBAN PEOPLE

Piastra in acciaio inox per impugnature ribaltabili



CodiceCode **Y88JKS44**
PrezzoPrice **56,00**
€ x1
MaterialeMaterials
Acciaio inossidabile

Colori/finiture
N1

URBAN PEOPLE

Piastra in acciaio inox



CodiceCode **Y88JKS45**
PrezzoPrice **156,00**
€ x1
MaterialeMaterials
Acciaio inossidabile

Colori/finiture
N1

Impiegata su articolo con codice
G27JDS43

FAMILY

Piastra in acciaio inox per seduta ribaltabile con gambe



CodiceCode **Y88JKS50**
PrezzoPrice **167,00**
€ x1
MaterialeMaterials
Acciaio inossidabile

Colori/finiture
N1

Impiegata su articolo con codice
G27JDS44

URBAN PEOPLE

Piastra di fissaggio e snodo



CodiceCode **Y88JKS54**
PrezzoPrice **101,00**
€ x1
MaterialeMaterials
Acciaio inossidabile

Colori/finiture
N1

Impiegato per gli articoli con codice
G27JCS82-83

URBAN PEOPLE

Piastra per impugnatura fissa



CodiceCode **Y88JKS78**
PrezzoPrice **56,00**
€ x1
MaterialeMaterials
Acciaio inossidabile

Colori/finiture
N1

URBAN PEOPLE

Piastra con rinforzo per impugnature ribaltabili



CodiceCode **Y88JKS25**
PrezzoPrice **93,00**
€ x1
MaterialeMaterials
Acciaio inossidabile

Colori/finiture
N1

Impiegata su articolo con codice
G27SCS81

TECNO

Piastra per fissaggio e snodo



CodiceCode **Y88JKS66**
 PrezzoPrice **20,00**
 € x1
 MaterialeMaterials
 Acciaio inossidabile

Colori/finiture
 N1

NYLON

Base fermaspecchio



CodiceCode **Y87JIN03**
 PrezzoPrice **15,50**
 € x1
 MaterialeMaterials
 Poliammide

Colori/finiture
 D1

OMNIA

Piastra di fissaggio per seggiolino asportabile - accessori



CodiceCode **Y88JKS108**
 PrezzoPrice **67,00**
 € x1
 MaterialeMaterials
 Alluminio

NYLON

Fermaspecchio con copertura



CodiceCode **Y87JIN08 xx**
 PrezzoPrice **14,50**
 € x1
 MaterialeMaterials
 Poliammide

Colori/finiture
 B1 B2 D1 D2 D4 G1 G2 I1 I2 P4 R1 W1 Y1 Y3

OMNIA

Piastra di fissaggio per sostegno ribaltabile - accessori



CodiceCode **Y88JKS99**
 PrezzoPrice **55,00**
 € x1
 MaterialeMaterials
 Alluminio

Colori/finiture
 N1

FAMILY

Tappo copri foro seduta



CodiceCode **Y87JJS25 xx**
 PrezzoPrice **8,50**
 € x1
 MaterialeMaterials
 ABS

Colori/finiture
 D2 D4 I1 W1

Impiegato per i seggiolini - codici G27JDS43, G27JDS44 - e sgabello - codice G27JDS30.

STANDARD

Vite M10x80, testa esagonale



CodiceCode **Y90SES109**
 PrezzoPrice **12,00**
 € x1
 MaterialeMaterials
 Acciaio inossidabile

FAMILY

Tappo copri foro seduta, finitura cromo



CodiceCode **Y87JJS35**
 PrezzoPrice **13,00**
 € x1
 MaterialeMaterials
 ABS

Colori/finiture
 C1

Impiegato per i seggiolini con codice G27JDS43, G27JDS44

Parti di ricambio

ROSSARI

Sedile con apertura frontale



CodiceCode **B41DE002**

PrezzoPrice **128,00**

€ x1

MaterialeMaterials

Okumè

Colori/finiture

WB

Impiegato su tutti i vasi e vasi-bidet della linea ROSSARI

ROSSARI

Sedile con copri sedile



CodiceCode **B41DEC01**

PrezzoPrice **157,00**

€ x1

MaterialeMaterials

Fibra media densità

Colori/finiture

WB

Copriwater in legno laccato bianco senza apertura frontale

ERGONOMICA

Sedile, con apertura frontale, in legno laccato bianco



CodiceCode **B41DE004**

PrezzoPrice **102,00**

€ x1

MaterialeMaterials

Fibra di legno

Colori/finiture

W2

ERGONOMICA

Sedile con copri sedile con apertura frontale



CodiceCode **B41DE003**

PrezzoPrice **139,00**

€ x1

MaterialeMaterials

Fibra di legno

Colori/finiture

WB

Impiegato sui vasi sanitari, Serie ERGONOMICA

OLDER

Sedile con copri sedile



CodiceCode **B41DEC08**

PrezzoPrice **135,50**

€ x1

MaterialeMaterials

Okumè

Colori/finiture

WB

OLDER

Sedile con apertura frontale e copri sedile



CodiceCode **B41DE008**

PrezzoPrice **135,50**

€ x1

MaterialeMaterials

Okumè

Colori/finiture

WB

ROSSARI

Sedile con apertura frontale e copri sedile



CodiceCode **B41DE001**

PrezzoPrice **187,00**

€ x1

MaterialeMaterials

Fibra di legno

Colori/finiture

WB

Copriwater in legno laccato bianco con apertura frontale per vaso e monoblocco DUALpg

OLDER

Sedile con copri sedile



CodiceCode **B41DEC06**

PrezzoPrice **122,50**

€ x1

Colori/finiture

WB

Impiegato per il vaso con installazione a pavimento

OLDER

Sedile con copri sedile con apertura frontale



CodiceCode	B41DE006
PrezzoPrice	145,00
€ x1	
Colori/finiture	WB

Impiegato per il vaso con installazione a pavimento

OLDER

Copri bordo realizzato in ABS



CodiceCode	B41DE005
PrezzoPrice	62,50
€ x1	
MaterialeMaterials	ABS
Colori/finiture	WT

TUBOCOLOR

Piano seduta



CodiceCode	Y87SBS51
PrezzoPrice	63,00
€ x1	
MaterialeMaterials	ABS
Colori/finiture	W1

Impiegato per il seggiolino con codice G01JDS24

TUBOCOLOR

Piano seduta maggiorata



CodiceCode	Y87SBS33
PrezzoPrice	71,50
€ x1	
MaterialeMaterials	ABS
Colori/finiture	W1

Impiegato per il seggiolino con sedile G01JDS42, G20JDS25

STANDARD

Cerniere per sedile e copri sedile



CodiceCode	Y90SFS01
PrezzoPrice	42,00
€ x1	
MaterialeMaterials	Ottone
Colori/finiture	C1

Specificare modello o codice del sedile al momento dell'ordine.

STANDARD

Cerniere per ciambella



CodiceCode	Y90SFS02
PrezzoPrice	40,00
€ x1	
MaterialeMaterials	Acciaio
Colori/finiture	C1

Specificare modello o codice del sedile al momento dell'ordine.

STANDARD

Cerniere per ciambella e sedile rialzato



CodiceCode	Y90SFS03
PrezzoPrice	47,00
€ x1	
MaterialeMaterials	Acciaio
Colori/finiture	C1

Specificare modello o codice della ciambella.

STANDARD

Coppia morsetti per sedile alza-vaso



CodiceCode	Y90SFS04
PrezzoPrice	21,00
€ x1	
MaterialeMaterials	Polipropilene
Colori/finiture	W1

Parti di ricambio

STANDARD

Tacchi paracolpi per sedili



CodiceCode	Y90SFS05
PrezzoPrice	9,00
€ x1	
MaterialeMaterials	Polipropilene

In fase d'ordine specificare codice del sedile.

STANDARD

Cerniere per sedile e copri sedile in termoidurente.



CodiceCode	Y90SFS06
PrezzoPrice	42,00
€ x1	
MaterialeMaterials	Zamak
Colori/finiture	N2

In fase d'ordine specificare codice del sedile.

STANDARD

Coppia cerniere per sedile con copri-sedile



CodiceCode	Y90SFS09
PrezzoPrice	20,50
€ x1	
MaterialeMaterials	Acciaio, Polipropilene
Colori/finiture	N2

Impiegate nei sedili con copri sedile: B41DEO25 e B41DEO42

STANDARD

Coppia cerniere per sedile con copri-sedile



CodiceCode	Y90SFS08
PrezzoPrice	21,00
€ x1	
MaterialeMaterials	Poliamide, Polipropilene

Impiegate nei sedili con copri sedile: B41DEO26 e B41DEC26

STANDARD

Coppia cerniere per sedile e copri sedile con frizione



CodiceCode	Y90SFS11
PrezzoPrice	70,00
€ x1	
MaterialeMaterials	Acciaio inossidabile

In fase di ordine specificare il codice del sedile

STANDARD

Coppia riduttori di pressione



CodiceCode	H51HLS01
PrezzoPrice	617,00
€ x1	
Colori/finiture	C1

STANDARD

Piletta a chiusura "push-open"



CodiceCode	H52HAM17
PrezzoPrice	112,00
€ x1	
MaterialeMaterials	ABS, Pietra acrilica
Colori/finiture	W3

Da installare esclusivamente con kit troppo pieno

STANDARD

Raccordo ad espansione per wc e bidet



CodiceCode	Y88JNS08
PrezzoPrice	37,50
€ x1	
MaterialeMaterials	Ottone, Gomma

Impiegato in tutti i vasi/bidet per fissare sulla porcellana l'erogatore per il lavaggio intimo.

8000

Batteria di ricambio



CodiceCode **M75NFE01**
PrezzoPrice **620,00**
€ x1

Impiegato per i sollevatori a sedia e barella M75NCE01 e M75NCE02

8000

Materassino barella doccia completo di scarico



CodiceCode **Y91NEP05**
PrezzoPrice **1.207,00**
€ x1
MaterialeMaterials
Vinile

8000

Carica batteria murale



CodiceCode **M75NFE02**
PrezzoPrice **544,00**
€ x1

Impiegato per i sollevatori a sedia e barella M75NCE01 e M75NCE02

NYLON

Piatto, contenitore



CodiceCode **Y87JJN05xx**
PrezzoPrice **26,50**
€ x1
MaterialeMaterials
Poliammide

Colori/finiture



8000

Batteria ricambio



CodiceCode **M75NFE03**
PrezzoPrice **441,00**
€ x1

Impiegato per la barella M75NAE02

NYLON

Anello per insieme porta bicchiere



CodiceCode **Y87JJN19xx**
PrezzoPrice **13,50**
€ x1
MaterialeMaterials
Poliammide

Colori/finiture



8000

Carica batteria a muro



CodiceCode **M75NFE04**
PrezzoPrice **268,00**
€ x1
MaterialeMaterials
Tecnopolimero

Impiegato per la barella M75NAE02

NYLON

Bicchiere



CodiceCode **Y87JJN18xx**
PrezzoPrice **16,00**
€ x1
MaterialeMaterials
Poliammide

Colori/finiture

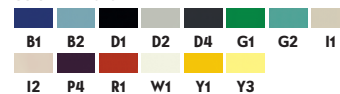

Parti di ricambio

STANDARD

Disco aeratore per adduzione WC



CodiceCode **Y90SFS10**
PrezzoPrice **12,00**
€ x1
MaterialeMaterials
Polipropilene

STANDARD

Griglia per vuotatoio



CodiceCode **H51GKS01**
PrezzoPrice **265,00**
€ x1
MaterialeMaterials
Acciaio inossidabile

Colori/finiture



N2

STANDARD

Ugello erogatore per funzione bidet



CodiceCode **Y88JNS19**
PrezzoPrice **48,00**
€ x1
MaterialeMaterials
ABS, Ottone

Articolo specifico per l'uso nei vasi bidet linea Rossari e 130

STANDARD

Ugello erogatore per funzione bidet



CodiceCode **Y88JNS20**
PrezzoPrice **26,00**
€ x1
MaterialeMaterials
Ottone

Articolo specifico per l'uso nei vasi bidet linea 130

STANDARD

Canotto di collegamento



CodiceCode **H52HCS04**
PrezzoPrice **17,50**
€ x1
MaterialeMaterials
ABS

STANDARD

Borchia copri foro per sifone flessibile



CodiceCode **H51HAS12**
PrezzoPrice **3,00**
€ x1
MaterialeMaterials
ABS

Colori/finiture



W1

Impiegato nel sifone a snodo con codice H51HAS01, H51HAS02

CASUAL

Coperchio per cassetta di scarico



CodiceCode **B40CRS05**
PrezzoPrice **70,00**
€ x1
MaterialeMaterials
Porcellana sanitaria

Colori/finiture



WB

DUAL

Coperchio per cassetta di scarico



CodiceCode **B42CRS04**
PrezzoPrice **65,00**
€ x1
MaterialeMaterials
Porcellana sanitaria

Colori/finiture



WB

Per cassetta impiegata nei vasi e vasi bidet monoblocco modello DUAL serie ROSSARI

650

Guarnizione per porta vasca



CodiceCode	Y87SBS49
PrezzoPrice	62,00
€ x1	
MaterialeMaterials	Silicone espanso

Impiegato per tutte le vasche con apertura laterale serie 650. In fase d'ordine specificare il modello - 651, 652, 653, 654, 655, 656 - e possibilmente la matricola.

STANDARD

Placca di comando per scarico



CodiceCode	H52HGS09
PrezzoPrice	75,00
€ x1	
MaterialeMaterials	ABS

STANDARD

Pistone per meccanismo a gas



CodiceCode	Y88SGS01
PrezzoPrice	175,00
€ x1	
MaterialeMaterials	Acciaio

STANDARD

Leva con cappuccio per ammortizzatore meccanismi inclinazione lavabi



CodiceCode	Y88SGS02
PrezzoPrice	36,00
€ x1	
MaterialeMaterials	Acciaio, Poliammide

SOLO

Supporto per set doccia ø 20 mm.



CodiceCode	Y88SDS188xx
PrezzoPrice	13,50
€ x1	
MaterialeMaterials	Acciaio inossidabile

Colori/finiture



SOLO

Supporto per set doccia ø 25 mm.



CodiceCode	Y88SDS189
PrezzoPrice	13,50
€ x1	
MaterialeMaterials	Acciaio inossidabile

Colori/finiture



STANDARD

Leva lunga per miscelatore



CodiceCode	H50GKS01
PrezzoPrice	38,50
€ x1	
MaterialeMaterials	
Ottone	

Colori/finiture



STANDARD

Leva corta per miscelatore



CodiceCode	H50GKS02
PrezzoPrice	30,50
€ x1	
MaterialeMaterials	
Ottone	

Colori/finiture



In fase d'ordine specificare codice del miscelatore

Parti di ricambio

STANDARD

Cartuccia per miscelatore



CodiceCode **H50GMS01**
PrezzoPrice **54,50**
€ x1

In fase d'ordine specificare codice del miscelatore

STANDARD

Insieme di montaggio per miscelatore a pedale



CodiceCode **H51GFS05**
PrezzoPrice **134,50**
€ x1
MaterialeMaterials
Acciaio, Ottone

Colori/finiture
C1

STANDARD

Kit di installazione per rubinetto a pedale



CodiceCode **H51GFS07**
PrezzoPrice **63,50**
€ x1
MaterialeMaterials

Ottone

Colori/finiture
C1

STANDARD

Insieme di montaggio per miscelatore a pedale



CodiceCode **H51GFS09**
PrezzoPrice **106,50**
€ x1
MaterialeMaterials

Ottone

Colori/finiture
C1

STANDARD

Leva lunga per miscelatore termostatico



CodiceCode **H51GKS02**
PrezzoPrice **48,50**
€ x1
MaterialeMaterials

Ottone

Colori/finiture
C1

STANDARD

Vitone per rubinetti temporizzati



CodiceCode **H51GMS01**
PrezzoPrice **57,50**
€ x1
MaterialeMaterials

Ottone, Tecnopolimero

Colori/finiture
C1

Adatto a tutti i rubinetti temporizzati.

Al momento dell'ordine specificare il codice del rubinetto.

STANDARD

Cartuccia per miscelatori termostatici



CodiceCode **H51GMS03**
PrezzoPrice **145,50**
€ x1
MaterialeMaterials

Ottone, Tecnopolimero

Adatto a tutti i miscelatori termostatici.

Al momento dell'ordine specificare il codice del miscelatore.

STANDARD

Vitone per miscelatori termostatici



CodiceCode **H51GMS04**
PrezzoPrice **23,50**
€ x1
MaterialeMaterials

Ottone, Tecnopolimero

Adatto a tutti i miscelatori termostatici.

Al momento dell'ordine specificare il codice del miscelatore.

STANDARD

Bocca estraibile per miscelatore lavabo a leva lunga



CodiceCode **H50GGS01**
PrezzoPrice **49,50**
€ x1
MaterialeMaterials
ABS

Colori/finiture

C1

Impiegata e adatta esclusivamente per l'articolo con codice H50GBS02

SOLO

Soffione doccia in acciaio inox



CodiceCode **H51GNS03**
PrezzoPrice **175,50**
€ x1
MaterialeMaterials
ABS

Colori/finiture

N2

SOLO

Doccia a mano 3 getti - Ø 130 mm.



CodiceCode **H51GHS52**
PrezzoPrice **97,00**
€ x1
MaterialeMaterials
ABS

Colori/finiture

C1

SOLO

Doccia a mano 3 getti, Ø 100 mm



CodiceCode **H51GHS53**
PrezzoPrice **47,00**
€ x1
MaterialeMaterials
ABS

Colori/finiture

C1

gamma da 0,5 bar a 8 bar, max. 90° C

STANDARD

Doccetta a pulsante



CodiceCode **H51GHS03**
PrezzoPrice **27,00**
€ x1
MaterialeMaterials
ABS

Colori/finiture

W1

Impiegato con miscelatori e rubinetti termostatici

STANDARD

Doccetta metallica



CodiceCode **H51GHS04**
PrezzoPrice **93,50**
€ x1
MaterialeMaterials
ABS, Ottone

Impiegato con miscelatori e rubinetti termostatici

SOLO

Tubo flessibile per doccetta, lunghezza 1750 mm.



CodiceCode **H51GHS48**
PrezzoPrice **41,50**
€ x1
MaterialeMaterials
Vinile

STANDARD

Tubo flessibile per bocca estraibile



CodiceCode **H50GHS03**
PrezzoPrice **53,00**
€ x1

Impiegato e adatto esclusivamente per l'articolo con codice H50GBS02.

La lunghezza complessiva è di 150cm.

Parti di ricambio

STANDARD

Tubo flessibile



CodiceCode **H51GHS02**

PrezzoPrice **31,00**

€ x1

MaterialeMaterials

Vinile

Colori/finiture



W1

Impiegato con l'articolo con codice H51GHS01.

La lunghezza complessiva è di 120cm.

STANDARD

Gancio per doccetta metallica



CodiceCode **H51GHS05**

PrezzoPrice **8,75**

€ x1

MaterialeMaterials

Ottone

Colori/finiture



C1

Compatibile con l'articolo con codice H51GHS04

STANDARD

Supporto a muro per attacco doccetta



CodiceCode **H51GHS06**

PrezzoPrice **6,75**

€ x1

MaterialeMaterials

ABS

Colori/finiture



W1

Compatibile con l'articolo con codice H51GHS03

SOLO

Porta doccetta con comando a pulsante - set doccia ø 25 mm.



CodiceCode **H51AVS05**

PrezzoPrice **7,50**

€ x1

MaterialeMaterials

ABS

Colori/finiture



C1

SOLO

Porta doccetta con comando a leva - set doccia ø 20 mm.



CodiceCode **H51AVS04**xx

PrezzoPrice **16,50**

€ x1

MaterialeMaterials

ABS

Colori/finiture



C1 DM N1

SOLO

Porta doccetta, rimovibile, con comando a leva - set doccia ø 25 mm.



CodiceCode **H51AVS06**

PrezzoPrice **32,00**

€ x1

MaterialeMaterials

ABS

Colori/finiture



C1

SOLO

Porta doccetta, rimovibile, con comando a leva - set doccia ø 32 mm.



CodiceCode **H51AVS07**xx

PrezzoPrice **38,00**

€ x1

MaterialeMaterials

ABS

Colori/finiture



C1 WE

SOLO

Porta doccetta, rimovibile, con comando a leva - set doccia 25x40 mm.



CodiceCode **H51AVS09**

PrezzoPrice **42,00**

€ x1

MaterialeMaterials

ABS

Colori/finiture



C1

STANDARD

Doccia a mano 3 getti comando a pulsante Ø130



CodiceCode **H51GHS35**

PrezzoPrice **53,00**

€ x1

MaterialeMaterials

ABS

Colori/finiture



C1

SOLO

Doccia a mano 3 getti Ø 100 mm



CodiceCode **H51GHS57**
PrezzoPrice **15,50**
€ x1
MaterialeMaterials
ABS

Colori/finiture

C1

SOLO

Tubo flessibile, 1500 mm.



CodiceCode **H51GHS56xx**
PrezzoPrice **30,00**
€ x1
MaterialeMaterials
Vinile, Ottone

Colori/finiture

DM N1 N2

SOLO

Doccia a mano 5 getti Ø 110 mm



CodiceCode **H51GHS58xx**
PrezzoPrice **17,50**
€ x1
MaterialeMaterials
ABS

Colori/finiture

C1 DM N1

SOLO

Soffione doccia sottile a getto singolo - ø 250 mm.



CodiceCode **H51GNS06**
PrezzoPrice **90,00**
€ x1
MaterialeMaterials
Acciaio inossidabile, Silicene

SOLO

Doccia a mano 3 getti Ø 110 mm



CodiceCode **H51GHS60**
PrezzoPrice **20,00**
€ x1
MaterialeMaterials
ABS, Silicene

Colori/finiture

C1

SOLO

Soffione doccia con getto regolabile - ø 230 mm.



CodiceCode **H51GNS09**
PrezzoPrice **105,00**
€ x1
MaterialeMaterials
ABS, Gomma

SOLO

Doccia a mano con getto variabile tramite cursore scorrevole, Ø 130 mm.



CodiceCode **H51GHS64**
PrezzoPrice **47,50**
€ x1
MaterialeMaterials
ABS

Colori/finiture

C1

SOLO

Soffione doccia sottile a getto singolo - ø 300 mm.



CodiceCode **H51GNS15**
PrezzoPrice **145,00**
€ x1
MaterialeMaterials
Acciaio inossidabile, Silicene

SOLO

Doccia a mano, power jet, Ø 120 mm.



CodiceCode **H51GHS67**
PrezzoPrice **45,50**
€ x1
MaterialeMaterials
ABS

Colori/finiture

C1

SOLO

Soffione doccia sottile a getto singolo - ø 200 mm.



CodiceCode **H51GNS16**
PrezzoPrice **85,00**
€ x1
MaterialeMaterials
Acciaio inossidabile, Silicene

Kit prodotto

Questa sezione raccoglie una serie di proposte che si intendono “pronte all’uso” dove tutto il necessario per l’installazione è incluso.

La “filosofia” che sottende la proposta è quella di offrire una “soluzione”, anziché un semplice “articolo”; l’azienda presenta “pacchetti di prodotto” in modo che, indipendentemente dall’interlocutore, non si incorra in eventuali errori o dimenticanze perché un unico codice individua tutto il necessario. La proposta in “kit” interpreta al meglio il binomio “prodotto/servizio” enfatizzando la specializzazione che Ponte Giulio ha acquisito in oltre venti anni di esperienza. Il cliente guadagna tempo e sopra tutto una soluzione completa, pronta all’uso e selezionata da uno specialista.



140
Kit collezione per area vaso sanitario

Codice		Prezzo € x1	€ x3
W40TBS07	K14S Versione scarico a suolo	220,00	205,00



Vaso sanitario, con scarico a suolo

B40CB014



Elementi di fissaggio per vaso sanitario

Y96SES29



Raccordo per scarico a suolo

H52HCS01



Sedile con copri sedile in polipropilene

B41DE042

Codice		Prezzo € x1	€ x3
W40TBS08	K14P Versione scarico a parete	220,00	205,00



Sedile con copri sedile in polipropilene

B41DE042



Vaso sanitario, con scarico a suolo

B40CB014



Raccordo per scarico a suolo

H52HCS01



Elementi di fissaggio per vaso sanitario

Y96SES29



140
Kit collezione per area lavabo

Codice		Prezzo € x1	€ x3
W40TAS07	K24	175,00	158,00



Lavabo con poggia gomiti

B40CMS14



Sifone flessibile con rosetta copri foro

H51HAS01



kit tasselli fissaggio

Y90SES42



CASUAL+
Kit collezione per area vaso sanitario

Codice		Prezzo € x1	€ x3
W40TBS05	K10	284,00	261,00



Vaso sanitario, con scarico a suolo

B40CB010



Elementi di fissaggio per vaso sanitario

Y96SES29



Sedile con copri sedile in polipropilene

B41DE042

Codice		Prezzo € x1	€ x3
W40TBS06	K11	284,00	261,00



Sedile con copri sedile in polipropilene

B41DE042



Vaso sanitario, con scarico a suolo

B40CB010



Elementi di fissaggio per vaso sanitario

Y96SES29



CASUAL+
Kit collezione per area lavabo

Codice		Prezzo € x1	€ x3
W40TAS03	K22	252,00	229,50



Lavabo con poggia gomiti

B40CMS07



Sifone flessibile con rosetta copri foro

H51HAS01



kit tasselli fissaggio

Y90SES42

Codice		Prezzo € x1	€ x3
W40TAS01	K20	451,00	415,00



Miscelatore monocomando leva clinica

H50GBS35



kit tasselli fissaggio

Y90SES42



Sifone flessibile con rosetta copri foro

H51HAS01



Lavabo con poggia gomiti

B40CMS07



PAINT
Kit maniglie in acciaio verniciato bianco per bagno disabili

Codice	Prezzo € x1	€ x3
W06TCS01	446,50	402,50

	Impugnatura ribaltabile 800 mm.		Specchio inclinabile 500x600
G06JCS34		F41JPS25	
	Maniglione 533 mm in acciaio verniciato		Maniglione 683 mm., in acciaio verniciato
G06JAS03		G06JAS05	



INOX
Kit maniglie in acciaio inossidabile satinato per bagno disabili

Codice	Prezzo € x1	€ x3
W55TCS01	494,50	445,50

	Impugnatura ribaltabile 800 mm.		Specchio inclinabile 445x595 mm.
G56JCS11		F41JPS27	
	Maniglione 536 mm. in acciaio satinato		Maniglione 689 mm., in acciaio satinato
G56UAS03		G56UAS04	

Sistemi di fissaggio

Gli ancoranti si distinguono in base al loro principio di funzionamento, al materiale che costituisce l'ancorante o il supporto base dell'installazione. In generale, si possono distinguere in due tipologie: i meccanici ed i chimici; gli ancoranti meccanici resistono sfruttando l'attrito tra i materiali. Gli ancoranti chimici resistono sfruttando il legame che si crea tra una resina sintetica, il materiale base e la barra di ancoraggio. In questa sezione del listino abbiamo scelto di proporre solo ancoranti di tipo meccanico; accanto ad una selezione di ancoraggi di tipo tradizionale, sono stati scelti altri che rappresentano una eccellenza per caratteristiche, qualità e praticità. Si ricorda che il fissaggio a parete di "ausili" deve essere effettuato da personale competente e qualificato, al quale è demandata la scelta degli elementi di fissaggio più idonei, in funzione della parete sulla quale il prodotto dovrà essere installato.

Fissaggi per pareti leggere

Wingits® il più resistente sistema di ancoraggio per pareti leggere al mondo.

Non prevede la predisposizione di rinforzi alle pareti.

- Installazione veloce
- Non perde la capacità di tenuta.
- Resiste al fuoco e non teme il contatto con l'acqua.
- Resistenza ineguagliabile.
- In uso da oltre 15 anni negli USA.
- Utilizzato dalle maggiori catene alberghiere americane.

Ancoraggio semplice doppio



Codice **Y96SES56**

Prezzo € x1 **40,50**

Prezzo € x3 **34,50**

Materiale
Tecnopolimero strutturale, Acciaio Inox

Ancoraggio semplice singolo



Codice **Y96SES65**

Prezzo € x1 **16,00**

Prezzo € x3 **13,00**

Materiale
Tecnopolimero strutturale, Acciaio Inox

Ancoraggio strutturale



Codice **Y96SES68**

Prezzo € x1 **78,50**

Prezzo € x3 **70,50**

Materiale
Tecnopolimero strutturale, Acciaio Inox

Punte per forare la ceramica ø 19 millimetri



Codice **Y96SFS01**

Prezzo € x1 **30,00**

Materiale
Acciaio, Carburo di tungsteno

Punte per forare la ceramica ø 22 millimetri



Codice **Y96SFS02**

Prezzo € x1 **36,50**

Materiale
Acciaio, Carburo di tungsteno

Fissaggi tradizionali

I fissaggi con tasselli in nylon possono essere impiegati nel calcestruzzo, in muratura piena e forata, nel cartongesso.

Essi sono costituiti da una boccola con sezioni espandenti, accoppiata a una vite in acciaio. Per sistemi omologati, ogni tassello è associato a una vite speciale, in modo da ottenere la massima tenuta dell'ancoraggio. A causa della sensibilità del materiale plastico alla temperatura, normalmente è necessario che durante il montaggio la temperatura non scenda sotto 0° C.

Fissaggio 6X70



Codice **Y96SES61**

Prezzo € x1 **5,00**

Materiale
Nylon, Acciaio

Fissaggio 10X60



Codice **Y90SES71**

Prezzo € x1 **7,50**

Materiale
Nylon, Acciaio



Altri sistemi di ancoraggio

Per i sanitari, oltre i tradizionali fissaggi basati su tasselli e perni filettati, o una combinazione di diversi elementi in nylon, negli ultimi anni sono stati introdotti nuovi sistemi di ancoraggio.

Lo stile imposto dalla moda di nascondere alla vista gli ancoraggi a muro, in particolar modo per i vasi sanitari e i bidet, ha contribuito all'adozione di fissaggi a scomparsa che offrono un migliore impatto estetico.

Kit Tasselli di fissaggio per lavabo



Codice **Y90SES42**

Prezzo € x1 **8,50**

Prezzo € x3 **7,00**

Materiale
Nylon, Acciaio

Kit di fissaggio rapido per vasi o bidet



Codice **Y96SES94**

Prezzo € x1 **37,00**

Materiale
Nylon, Acciaio

Elementi per fissaggio di vasi o bidet



Codice **Y90SES21**

Prezzo € x1 **20,00**

Materiale
Nylon, Acciaio

Kit Tasselli di fissaggio per vasi o bidet



Codice **Y96SES87**

Prezzo € x1 **19,00**

Prezzo € x3 **17,00**

Materiale
Nylon, Acciaio

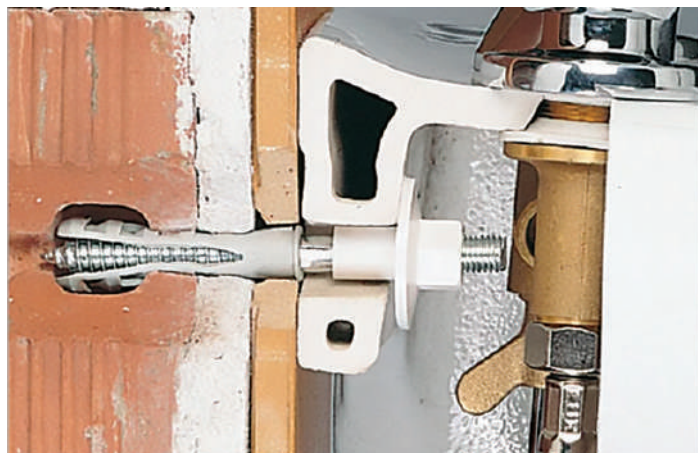

INDICAZIONI PER L'INSTALLAZIONE DEGLI AUSILI A PARETE

Flange e cilindri di fissaggio

Tipologie di prodotto in cui questi sistemi vengono utilizzati

- Maniglioni
- Sostegni di sicurezza per angolo
- Sostegni di sicurezza ad angolo
- Sostegni laterali fissi
- Corrimano

Flange di fissaggio

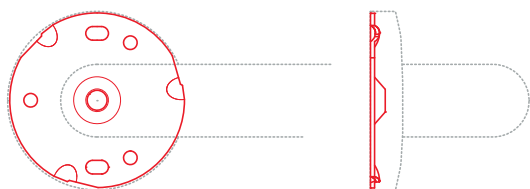

Flangia 3 fori - Inox Satinato
Acciaio inox - AISI 304, \varnothing 77 mm



Flangia 6 fori - Urban People
Acciaio inox - AISI 304 \varnothing 66 mm

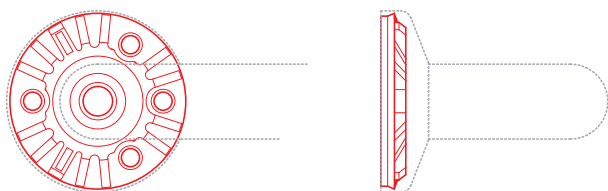

Flangia 4 fori - Paint
Poliammide-6, caricato fibra di vetro, \varnothing 77 mm

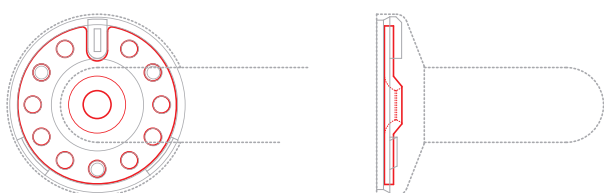

Flangia 11 fori - Tubocolor, Inox lucido, (Urban People)
Acciaio inox - AISI 304, \varnothing 70 mm

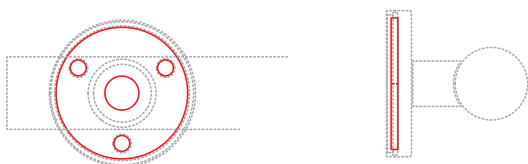

Flangia 3 fori - Solo
Acciaio inox - AISI 304, \varnothing 58 mm

Cilindri di fissaggio

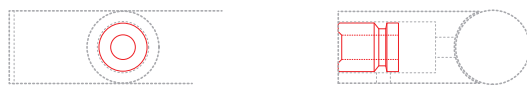

Cilindro monoforo - Prestigio+
Alluminio \varnothing 21 mm



Cilindro monoforo - Family
Alluminio \varnothing 22 mm

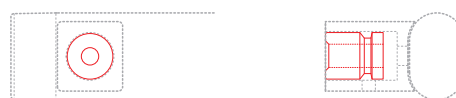

Cilindro monoforo - OMNIA
Acciaio inox \varnothing 21 mm

Si richiama l'attenzione sul fatto che la particolare configurazione dei sistemi di fissaggio, basati su un cilindro che usa un solo punto di ancoraggio a muro, richiede cura nell'installazione. I riferimenti della tabella con gli ancoraggi consigliati in base alla tipologia della parete, non possono essere considerati esaustivi. Si suggerisce di contattare Ponte Giulio in caso di dubbi o per ottenere le istruzioni specifiche di installazione.

Ancoraggi suggeriti in base alla tipologia di parete

Si ricorda che il montaggio degli ausili deve essere effettuato da personale competente e qualificato, al quale è demandata la scelta degli elementi di fissaggio più idonei in funzione della parete sulla quale l'ausilio dovrà essere installato.

L'installatore, tra l'altro, dovrà assicurarsi che la parete, in corrispondenza dell'intera flangia, sia perfettamente piana, senza giunti o piastrelle sporgenti. Si dovrà inoltre assicurare che la struttura della parete sia adatta per il montaggio dell'ausilio e che non vi siano presenti punti deboli.

Tipologia di parete		Tassello suggerito
Calcestruzzo		Tasselli tipo "SX8" Fischer Viti per truciolare TSP 6x70 Inox <i>Forare con punta ø 8 mm.</i>
Blocchi di "Gasbeton" Pietra naturale leggera		Tasselli tipo "SX8" Fischer Viti per truciolare TSP 6x70 Inox <i>Forare con punta ø 8 mm.</i>
Mattoni forati in laterizio		Tasselli tipo "SX8" Fischer Viti per truciolare TSP 6x70 Inox <i>Forare con punta ø 8 mm. Eeguire foro con sola rotazione evitando la roto-percussione</i>
Mattoni pieni in laterizio Pietra naturale compatta		Tasselli tipo "SX8" Fischer Viti per truciolare TSP 6x70 Inox <i>Forare con punta ø 8 mm.</i>
Carton gesso Compensato o laminati <i>Accoppiate in piastra di fissaggio in legno o multistrato - 20 mm. spessore . installata tra i montanti o contro parete</i>		Viti per truciolare TSP 6x70 Inox <i>Forare con punta ø 8 mm.</i>
Carton gesso Compensato o laminati <i>Accoppiate in piastra di fissaggio in acciaio installata tra i montanti o contro parete</i>		Viti TSP M8x60 Inox DIN 965 A2 <i>Forare con punta ø 8 mm. La caricabilità effettiva del sistema dipende dallo spessore della lastra</i>

INDICAZIONI PER L'INSTALLAZIONE DEGLI AUSILI A PARETE

Piastre di fissaggio

Tipologie di prodotto in cui questi sistemi vengono utilizzati

- *Sostegni ribaltabili*
- *Sostegni laterali fissi*
- *Sedili ribaltabili*

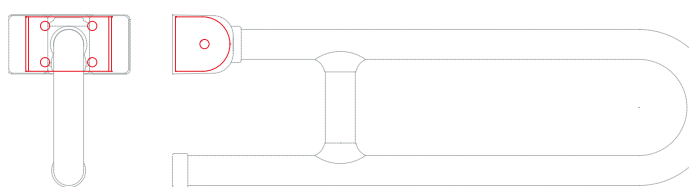

Piastra "ridotta" Paint
Acciaio inox - AISI 304 [LxA] 94,5x60 mm.

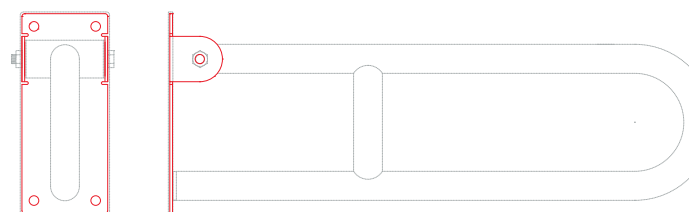

Piastra "estesa" Paint, Inox lucido
Acciaio inox - AISI 304 [LxA] 94,5x220 mm.

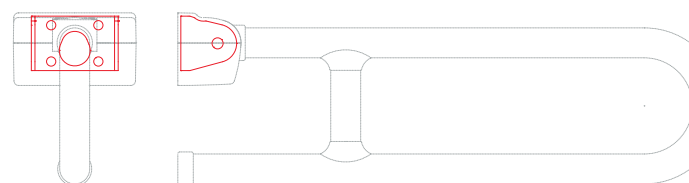

Piastra "ridotta" Tubicolor®
Acciaio inox - AISI 304 [LxA] 95,7x60 mm.



Piastra "estesa" Tubicolor®
Acciaio inox - AISI 304 [LxA] 83,5x190,5 mm.

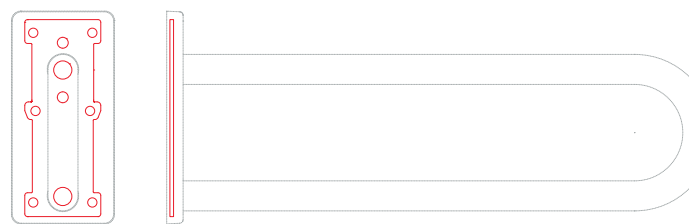

Piastra "fissa" Tubicolor®
Acciaio inox - AISI 304 [LxA] 83,5x216,5 mm.

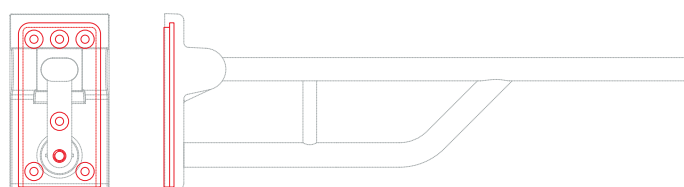

Piastra sostegno ribaltabile OMNIA
Alluminio - [LxA] 90x180 mm.



Staffa per piastra rimovibile HUG
Alluminio - [LxA] 100x120 mm.

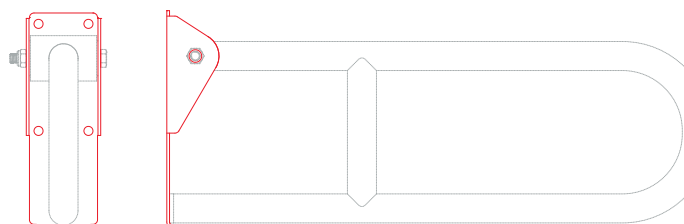

Piastra "estesa" Inox satinato
Acciaio inox - AISI 304 [LxA] 82x220 mm.

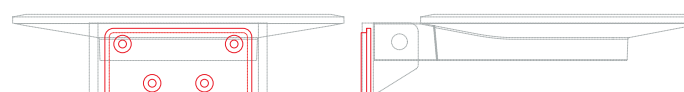

Staffa per piastra rimovibile sedile OMNIA
Alluminio - [LxA] 168x75 mm.

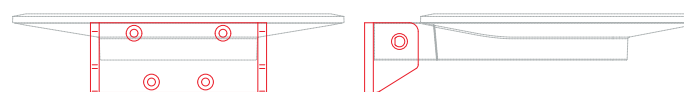



Piastra sedile OMNIA
Alluminio - [LxA] 204x80 mm.

Si rileva che la particolare configurazione della staffa per piastra rimovibile deve essere effettuata con attenzione. I riferimenti della tabella, con gli ancoraggi consigliati in base alla tipologia della parete, non possono essere considerati esaustivi. Si suggerisce di contattare Ponte Giulio in caso di dubbi o per ottenere le istruzioni specifiche di installazione.

Ancoraggi suggeriti in base alla tipologia di parete

Si ricorda che il montaggio degli ausili deve essere effettuato da personale competente e qualificato, al quale è demandata la scelta degli elementi di fissaggio più idonei in funzione della parete sulla quale l'ausilio dovrà essere installato.

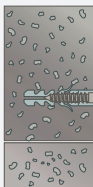
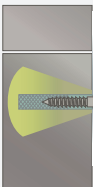
L'installatore, tra l'altro, dovrà assicurarsi che la parete, in corrispondenza dell'intera flangia, sia perfettamente piana, senza giunti o piastrelle sporgenti. Si dovrà inoltre assicurare che la struttura della parete sia adatta per il montaggio dell'ausilio e che non vi siano presenti punti deboli.

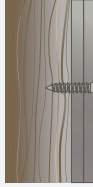
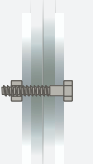
Tipologia di parete	Tassello suggerito
Calcestruzzo	 <p>Tasselli tipo "S14W" Fischer Viti TE 10x90 DIN 571 Inox</p> <p>Per piastre con fori \varnothing 10 mm. eseguire foro \varnothing 14 mm.</p>
Blocchi di "Gasbeton" Pietra naturale leggera	 <p>Bussola tipo "FIP 14x80 M10i" Fischer Viti TSPCE M 10x30 DIN 7991</p> <p>Forare con punta conica PBB, iniettare resina tipo "Fischer FIS V o FIS VS".</p>
Mattoni forati in laterizio	 <p>Bussola tipo "FIP 14x80 M10i" Fischer Tasselli a rete tipo "FIP 20x85 R" Fischer Viti TSPCE M 10x30 DIN 7991</p> <p>Forare con punta da 20 mm. con sola rotazione, evitando la rotopercussione. Iniettare resina tipo "FIS V o FIS VS" Fischer</p>
Mattoni pieni in laterizio Pietra naturale compatta	 <p>Bussola tipo "FIP 14x80 M10i" Fischer Viti TSPCE M 10x30 DIN 7991</p> <p>Forare con punta \varnothing 16 mm., iniettare resina tipo "FIS V o FIS VS" Fischer.</p>
Carton gesso Compensato o laminati	 <p>Viti per truciolare TE 10x80 DIN 571</p> <p>Eeguire foro guida con punta \varnothing 7 mm.</p> <p><i>Accoppiate in piastra di fissaggio in legno o multistrato - 20 mm. spessore . installata tra i montanti o contro parete</i></p>
Carton gesso Compensato o laminati	 <p>Viti TBCE classe 10.9 M 10x80 ISO 7380</p> <p>Forare con punta \varnothing 8 mm. La caricabilità effettiva del sistema dipende dallo spessore della lastra</p> <p><i>Accoppiate in piastra di fissaggio in acciaio installata tra i montanti o contro parete</i></p>

Condizioni generali di vendita

1. Ponte Giulio S.p.A. si riserva il diritto di apportare ai suoi prodotti variazioni nelle misure ed eventuali accorgimenti tecnici senza dover dare alcun preavviso ai clienti
2. I prezzi si intendono per merce resa franco stabilimento di Orvieto, I.V.A. esclusa.
3. I prezzi possono variare senza preavviso in caso di aumenti incontrollati delle materie prime, dei prodotti energetici e dei servizi.
4. Effettuiamo la consegna con corrieri di ns. fiducia alle seguenti condizioni:
 - Fino a € 400,00 addebito fisso € 27,00;
 - Da € 400,01 a € 1.300,00 addebito dell'8%;
 - Da € 1.300,01 a € 3.000,00 addebito del 7%;
 - Oltre addebito del 6%.
 - Per i prodotti su misura o non elencati nel presente listino, il trasporto sarà quotato al costo in relazione al rapporto peso-volume della merce.
 - Per consegne ordinarie di merce non danneggiabile ed in piccole quantità (max. 30kg), saranno utilizzati corrieri espressi alle condizioni sopra riportate.
 - Se saranno richieste spedizioni (escluso sanitari), anche voluminose, con corrieri espressi o con servizio SUBITO, addebito al costo.
5. Servizi aggiuntivi quali facchinaggio, mezzi con sponda idraulica, consegne al piano, nei centri storici, nelle isole minori o zone con difficile accesso, dovranno essere richiesti preventivamente e saranno addebitati al costo.
6. Per il confezionamento dei materiali ceramici e in pietra acrilica su pallet, casse di legno e/o scatole di cartone opportunamente rinforzate, sarà addebitato l'imballo in ragione del 3%.
7. La merce viaggia a rischio e pericolo del committente. Il destinatario è tenuto a controllare la merce all'arrivo e contestare eventuali danni direttamente al vettore anche quando la merce è recapitata in porto franco.
8. Qualora non sia possibile effettuare il controllo all'atto dello scarico della merce, il cliente potrà accettare il materiale apponendo la clausola "con riserva di verifica del contenuto" sul D.d.T. e sulla lettera di vettura del corriere e contestare eventuali danni nel termine di 8 giorni dal ricevimento a mezzo raccomandata, e-mail (servizio@pontegiulio.it) o fax al +39 0763 316043. Ponte Giulio S.p.A. non accetterà reclami se non sarà rispettata la procedura sopra indicata.
9. Ponte Giulio S.p.A. si riserva il diritto di effettuare anche consegne parziali di ordini. I termini di consegna saranno rispettati salvo causa di forza maggiore o indipendenti dalla volontà della Ponte Giulio S.p.A. quali contingentamenti, scioperi, mancanza di trasporti, ecc... In tali casi il committente non ha diritto al risarcimento di danni o rimborsi.
10. Nessun articolo può essere reso senza esplicita autorizzazione. L'autorizzazione al reso dovrà essere richiesta in forma scritta da inviare alla direzione commerciale della Ponte Giulio S.p.A. specificando qualità e quantità dei materiali da rendere e ragioni del reso. La Ponte Giulio S.p.A., a propria discrezione, autorizzerà il reso con comunicazione a mezzo fax.
11. I resi autorizzati, che potranno riguardare solo materiali di serie e produzione corrente in quantità minime, dovranno pervenire in fabbrica in porto franco e saranno accreditati nella misura dell'85% del prezzo di vendita originario salvo eventuale ulteriore addebito delle spese di ripristino dovute a manomissioni o cagionati da incuria da parte del cliente. Non potranno comunque essere restituiti materiali su misura o colorati. In ogni caso il reso potrà riguardare solo articoli non usati o installati ed imballati nella confezione originale che dovrà essere in perfetto stato.
12. Gli ordini espletati e fatturati anche in parte saranno regolati alle condizioni stabilite, intendendosi che i pagamenti delle merci spedite non potranno essere subordinati al completamento dell'ordine.
13. È facoltà di Ponte Giulio S.p.A. dare, sotto forma di sconto in natura, pannelli, espositori o attrezzature similari atte ad esporre i nostri prodotti nei punti vendita dei clienti.
14. Ponte Giulio S.p.A. normalmente non prende in considerazione ordini di prodotti diversi da quelli contemplati a listino. La Ponte Giulio S.p.A. si riserva di valutare di volta in volta la fattibilità e la consistenza di ordini speciali a condizioni di prezzo che saranno stabilite per singolo ordine.
15. L'accettazione degli ordini è soggetta all'approvazione della direzione di Ponte Giulio S.p.A..
16. I pagamenti concordati sono sempre indicati in fattura; l'inosservanza dei termini di pagamento determinerà l'addebito, da parte della Ponte Giulio S.p.A., degli interessi di mora ai sensi dell'art. 5 del D. L.vo 9 ottobre 2002 n. 231. Per i pagamenti con ri.ba. saranno addebitate le spese di incasso. Il mancato pagamento alla scadenza convenuta, anche di una sola rata, autorizzerà Ponte Giulio S.p.A. a sospendere l'evasione di tutti gli ordini in corso.
17. Ponte Giulio S.p.A. mantiene la proprietà della merce fino all'integrale pagamento della relativa fattura di vendita.
18. Le presenti condizioni di vendita s'intendono accettate dal cliente con il conferimento dell'ordine.
19. Per qualsiasi controversia è competente solo ed esclusivamente il foro di Terni quale foro convenzionale indicato dalle parti. Il contenuto di tale clausola è stato oggetto di trattativa individuale tra le parti.



Condizioni per il servizio di spedizione veloce

1. Il servizio di spedizione veloce "subito", proposto da Ponte Giulio, viene garantito per piccole quantità e relativamente ad alcuni prodotti delle linee e delle collezioni proposte in questo listino.
2. La spedizione viene garantita entro il giorno successivo alla ricezione dell'ordine, purché ricevuto dall'ufficio commerciale Ponte Giulio tra le ore 08:00 e le ore 17:00. Nel caso di indisponibilità del prodotto richiesto, il cliente verrà contattato da un operatore dell'ufficio vendite.
3. Il servizio di spedizione veloce "subito" viene offerto solamente per la versione in colore bianco dei prodotti come ausili e complementi, per i quali è possibile scegliere anche un colore diverso.
4. Non rientrano fra i prodotti da spedire con il servizio di spedizione veloce "subito" quelli da realizzare su misura.
5. Non si effettuano spedizioni di articoli in ceramica sanitaria con servizio di corriere espresso, a meno che questo non sia specificatamente richiesto dal cliente, che se ne assumerà ogni responsabilità e rischio. La spedizione di articoli in porcellana sanitaria verrà affidata a corrieri ordinari che garantiscono un servizio di consegna veloce.
6. Per la fruizione del servizio di spedizione veloce "Subito" viene calcolato un addebito pari al 5%, + IVA, sul valore dell'ordine effettuato, in aggiunta al costo del trasporto specificato nelle condizioni generali di vendita del presente listino.
7. Il servizio di spedizione veloce "subito" riguarda la spedizione **non la consegna**. Ponte Giulio si impegna a spedire da proprio magazzino entro le 24 ore successive alla ricezione dell'ordine, differentemente da quanto accade con la procedura normale, che prevede invece un tempo compreso tra 3 e 5 giorni lavorativi.

INFORMATIVA SULLA PROTEZIONE DEI DATI PERSONALI

Ponte Giulio S.p.a. nella qualità di Titolare del trattamento dei Suoi dati personali, ai sensi e per gli effetti dell'art. 13 Regolamento UE 2016/679 con la presente La informa che la citata normativa prevede la tutela delle persone e di altri soggetti rispetto al trattamento dei dati personali e che tale trattamento sarà improntato ai principi di correttezza, liceità, trasparenza e di tutela della Sua riservatezza e dei Suoi diritti.

I Suoi dati personali verranno trattati in accordo alle disposizioni legislative della normativa sopra richiamata e agli obblighi di riservatezza ivi previsti.

1. Finalità del trattamento - i dati da Lei forniti verranno trattati per le seguenti finalità:
 - 1 A) esecuzione di obblighi derivanti da un contratto in cui è parte l'interessato o per adempiere, prima della conclusione di un contratto, a specifiche richieste dell'interessato;
 - adempimenti obbligatori per legge in campo fiscale e contabile;
 - gestione della clientela;
 - gestione contabile o di tesoreria;
 - gestione del contenzioso;
 - storico fatturazione clienti;
 - di obblighi previsti dalle leggi vigenti;
 - assistenza post- vendita.
 - 1 B) finalità di marketing, per l'invio di newsletter e di materiale informativo.
2. Modalità del trattamento - il trattamento sarà effettuato con le seguenti modalità: informatizzato, cartaceo. Il trattamento è svolto dal titolare, dai responsabili e/o dagli incaricati del trattamento compreso personale tecnico informatico per operazioni di manutenzione. Specifiche misure di sicurezza sono osservate per prevenire la perdita dei dati, usi illeciti o non corretti ed accessi non autorizzati. Ogni trattamento avviene nel rispetto delle modalità di cui all'art 32 del Regolamento UE 2016/679.
3. Conferimento dei dati e rifiuto - il conferimento di dati personali è strettamente necessario ai fini dello svolgimento delle attività di cui al precedente punto 1A e costituisce un obbligo per l'interessato mentre il conferimento al punto 1B è facoltativo. L'eventuale rifiuto da parte dell'interessato di conferire dati personali, di cui al presente paragrafo, comporta l'impossibilità di adempiere alle attività di cui al punto 1A, ovvero l'impossibilità di ottenere quanto richiesto.
4. Destinari dei dati e comunicazione - i dati personali possono essere portati a conoscenza dei responsabili e degli incaricati del trattamento e possono essere comunicati per le finalità di cui al punto 1a collaboratori esterni e, in genere, a tutti quei soggetti pubblici e privati cui la comunicazione sia necessaria per il corretto adempimento delle finalità indicate nel punto 1.
5. Diffusione - I suoi dati personali non verranno diffusi in alcun modo.
6. Conservazione dei dati - i dati personali saranno conservati per il tempo strettamente necessario al corretto adempimento delle finalità indicate nel punto 1. I criteri utilizzati per determinare il periodo di conservazione sono i termini previsti dalla legge e comunque non oltre 10 anni dalla cessazione del rapporto e/o legati alla durata delle attività di consulenza stragiudiziale e giudiziale.
7. Accesso, rettifica, cancellazione (diritto all'oblio), opposizione e portabilità dei dati - È Suo diritto chiedere al titolare del trattamento l'accesso ai dati personali e la rettifica o la cancellazione degli stessi (cd diritto all'oblio) o la limitazione del trattamento che la riguarda o di opporsi al loro trattamento. È altresì Suo diritto chiedere la portabilità dei dati;
8. Revoca del consenso - Qualora il trattamento, anche di dati particolari, si basi sul consenso [art. 6, par. 1, lettera a) del Regolamento, oppure art. 9, par. 2, lettera a) del Regolamento], è Suo diritto revocare il consenso stesso in qualsiasi momento senza che ciò possa pregiudicare la liceità del trattamento basata sul consenso prestato prima della revoca.
9. Reclamo - È Suo diritto proporre reclamo all'Autorità di controllo.
10. Profilazione - La informiamo che nel trattamento dei Suoi dati in modalità elettronica non viene adottato alcun processo decisionale automatizzato e che utilizziamo cookie tecnici, finalizzati a garantire la corretta fruizione dei contenuti del sito web aziendale;
11. Titolare del trattamento - il Titolare del trattamento dei dati, ai sensi della Legge, è Ponte Giulio S.p.a. Località Ponte Giulio 05018 Orvieto (TR). Tel. 0763316044 - Fax. 0763316043, nella persona del suo rappresentante legale email: privacy@pontegiulio.it. L'elenco aggiornato dei responsabili e degli incaricati al trattamento-protezione è custodito presso la sede del Titolare del Trattamento.
12. Diritti dell'interessato - in qualsiasi momento potrà esercitare i Suoi diritti nei confronti del titolare del trattamento, ai sensi degli artt. 15 e ss del Reg. da intendersi qui trascritti inviando una richiesta a mezzo raccomandata o altra modalità prevista dalla legge, presso Ponte Giulio S.p.a. - Loc. Ponte Giulio 05018 Orvieto (TR).

INDICE GENERALE PER CODICE PRODOTTO

L'elenco degli articoli, presentati in questo listino, viene proposto qui di seguito ordinato per codice prodotto, in modalità alfanumerica. Ad ogni riga al codice è associato il

prezzo di vendita per singolo articolo quindi, dove previsto, per "multipli" di "3" pezzi, tutti espressi in Euro. Per ultimo viene indicato il numero di pagina in cui l'articolo è descritto.

Codice	Prezzo x1	Prezzo x3	P.	Codice	Prezzo x1	Prezzo x3	P.	Codice	Prezzo x1	Prezzo x3	P.
B19DJS01	49,00		238	B41C0S02	433,00		149	B41DDS34	360,00		117
B40CAC02	300,00		117	B41C0S03	234,00		148	B41DDS35	271,00		121
B40CAC05	542,00	502,50	124	B41C0S05	150,00		148	B41DEC01	157,00		372
B40CA002	343,50	312,50	118	B41C0S06	153,00		147	B41DEC04	130,00		150
B40CA005	530,00	499,00	123	B41CQC01	698,00		151	B41DEC06	122,50		372
B40CA006	425,50		125	B41CQS01	673,00		151	B41DEC08	135,50		372
B40CBC06	340,00	313,00	114	B41CQS02	193,00		152	B41DEC20	113,00	101,00	117
B40CBC07	340,00	313,00	114	B41CQS05	646,50		299	B41DEC26	76,50	70,50	117
B40CBC11	305,50	280,50	107	B41CQS06	231,00		150	B41DEC27	113,00	101,00	114
B40CBC12	305,50	280,50	107	B41DAS02	255,00	231,00	112	B41DEC32	138,50		299
B40CBC14	168,50	152,50	106	B41DAS05	300,00	273,00	112	B41DEC35	120,00	111,00	107
B40CB006	302,00	278,00	113	B41DAS08	1.750,00		112	B41DEC37	87,00	79,00	107
B40CB007	302,00	278,00	113	B41DAS09	151,00	134,00	112	B41DEC40	132,00	120,00	291
B40CB010	234,00	216,50	111	B41DAS16	299,00	265,00	110	B41DEC41	157,00	142,00	291
B40CB011	234,00	216,50	111	B41DAS20	150,00	135,00	104	B41DEC42	110,00		316
B40CB014	155,50	141,50	105	B41DAS21	295,50	267,00	104	B41DEC43	130,00		316
B40CD054	686,00		108	B41DCL33	70,00		256	B41DEC45	159,00	144,00	126
B40CD055	686,00		109	B41DCL34	70,00		258	B41DEC46	115,00	105,00	298
B40CFC02	335,00		120	B41DCL42	298,00		229	B41DEC48	150,00	135,00	260
B40CF002	343,50	304,00	119	B41DCL43	360,00		231	B41DEC50	149,00		117
B40CF005	622,00		122	B41DCR33	70,00		256	B41DEC58	107,00	99,00	283
B40CGC06	354,50	321,50	115	B41DCR34	70,00		258	B41DEC59	135,00	124,50	283
B40CGC07	354,50	321,50	115	B41DCR42	298,00		229	B41DEC61	55,00	49,50	106
B40CG006	322,50	295,50	116	B41DCR43	360,00		231	B41DEM01	142,00		352
B40CG007	322,50	295,50	116	B41DCS01	54,00	48,50	112	B41DEM02	137,00	114,00	353
B40CHS02	300,00		121	B41DCS13	57,00		132	B41DE001	187,00		372
B40CIC11	306,00	280,50	107	B41DCS19	44,50	40,50	110	B41DE002	128,00		372
B40CIC14	168,50	152,50	106	B41DCS23	91,00		149	B41DE003	139,00		372
B40CMS01	284,00	257,00	112	B41DCS34	40,50		268	B41DE004	102,00		372
B40CMS07	234,00	216,50	110	B41DCS35	44,50		270	B41DE005	62,50		373
B40CMS14	155,50	141,50	104	B41DCS42	228,00		229	B41DE006	145,00		373
B40CPS01	306,00	281,50	163	B41DCS43	272,00		231	B41DE008	135,50		372
B40CPS02	281,00	258,50	163	B41DCS45	53,00	48,00	104	B41DE012	245,00	226,00	152
B40CPS05	479,00		163	B41DDS01	68,50	58,50	117	B41DE020	111,00	102,50	117
B40CPS07	635,00		164	B41DDS06	80,00		354	B41DE021	96,00	89,00	118
B40CPS14	285,00	262,50	162	B41DDS07	125,50		356	B41DE024	263,00	242,00	153
B40CPS15	310,00	282,00	162	B41DDS09	120,00		355	B41DE025	58,00	53,50	113
B40CPS16	468,50	405,50	162	B41DDS11	183,00		142	B41DE026	58,00	53,50	118
B40CRS05	70,00		376	B41DDS26	253,00	240,50	112	B41DE027	114,00	104,00	113
B41CGS03	296,00	271,00	150	B41DDS28	255,50	243,50	117	B41DE028	94,00	84,50	113
B41CGS04	296,00	271,00	150	B41DDS31	141,00		198	B41DE030	99,00	91,00	111
B41COD01	643,00		344	B41DDS32	154,00		198	B41DE031	137,00		300
B41C0S01	368,00		149	B41DDS33	83,00		198	B41DE032	71,50	65,50	153

Codice	Prezzo x1	Prezzo x3	P.	Codice	Prezzo x1	Prezzo x3	P.	Codice	Prezzo x1	Prezzo x3	P.
B41DE033	96,50	88,00	153	B43CBS02	355,50		259	B46CMR23	1.775,00		257
B41DE036	122,00	102,00	118	B43CDS51	814,00		128	B46CNM05	1.865,00		280
B41DE039	140,00	115,00	293	B43CHS01	313,00		130	B46CNM06	1.430,00	1.287,00	279
B41DE040	97,00	88,00	291	B43CHS02	355,50		260	B46CNM24	1.962,00		130
B41DE041	155,00	140,00	291	B43CHS03	409,00		261	B46CNM25	2.320,00		130
B41DE042	55,00	50,50	111	B43CIC03	480,00	432,00	128	B46CPM21	797,00		264
B41DE050	149,00		117	B43CIC04	455,00	417,00	298	B46CPM22	820,50		264
B41DE057	149,00		114	B43CIC14	208,50	193,50	283	B46CPM23	845,00		264
B41DES01	149,00		354	B43CIS01	313,00		129	B46CPM24	1.000,00		264
B41DES09	75,00		353	B43CIS02	355,50		259	B46EDL01	2.295,00		357
B41EBD11	1.955,00		356	B43CMS01	578,00	520,00	289	B46EDL02	2.820,00		357
B41EBD12	452,00		363	B43CMS02	292,00		126	B46EDL03	3.210,00		358
B41EBD13	1.388,00		362	B43CMS03	195,50	180,50	274,281	B46EDR01	2.295,00		357
B41EBD14	1.098,00		363	B43CMS08	245,00		281	B46EDR02	2.820,00		357
B41EBD15	3.640,00		355	B44CAD02	475,00	428,00	354	B46EDR03	3.210,00		358
B41EEM03	580,00		147	B44CAS01	351,00	317,50	354	B46TLL88	930,00		133
B41EEM04	770,00		147	B44CAS03	374,50		355	B46TLL89	1.000,00		133
B41EES01	560,00		359	B44CBD07	421,50	381,00	353	B46TLL91	1.590,00		136
B41EES02	576,00		359	B44CBD08	421,50	381,00	353	B46TLL92	1.675,00		136
B41EES03	351,00		147	B44CBS01	304,00	275,00	353	B46TLM11	1.187,00		137
B41EES04	491,00		147	B44CBS02	304,00	275,00	353	B46TLM12	1.325,00		137
B41EES11	860,00		358	B44CBS06	374,00		352	B46TLM13	1.395,00		137
B42CBC10	467,00		282	B44CMD02	384,00	352,00	343	B46TLM14	1.535,00		137
B42CBC11	422,00	387,00	291	B44CMD04	500,00		345	B46TLM34	1.215,00		134
B42CBC12	428,00	395,00	291	B44CMD06	580,00		346	B46TLM36	1.415,00		134
B42CBC13	428,00	395,00	291	B44CMS01	277,00	251,00	343	B46TLM48	2.085,00		139
B42CBC21	422,00	387,00	292	B44CMS04	400,00		344	B46TLM58	1.540,00		132
B42CBC22	428,00	395,00	292	B44CMS06	480,00		345	B46TLM59	1.550,00		132
B42CBC23	428,00	395,00	292	B44CNM01	2.417,50		349	B46TLM60	1.630,00		132
B42CB011	422,00	387,00	293	B44CNM03	737,00		346	B46TLM61	2.075,00		138
B42CB021	422,00	387,00	294	B44CNM04	737,00		347	B46TLM83	880,00		135
B42CGC21	442,50		295	B44CNM05	870,50		347	B46TLM84	925,00		135
B42CG021	442,50		296	B44CNM06	903,50		348	B46TLM85	995,00		135
B42CIC10	467,00		282	B44CNM07	1.200,50		348	B46TLM86	1.100,00		135
B42CIC11	422,00	387,00	297	B44CNM11	1.316,00		349	B46TLM87	1.255,00		135
B42CIC12	428,00	395,00	297	B44CNM12	1.870,00		350	B46TLM90	1.515,00		131
B42CIC13	428,00	395,00	297	B44CNM13	2.145,00		350	B46TLM91	1.540,00		131
B42CIC21	422,00	387,00	297	B44CNM14	2.782,00		351	B46TLM92	1.620,00		131
B42CIC22	428,00	395,00	297	B44CNM15	2.282,00		351	B46TLR88	925,00		133
B42CIC23	428,00	395,00	297	B44CNM16	2.055,00		352	B46TLR89	995,00		133
B42CRS04	65,00		376	B44CQS02	312,00		152	B46TLR91	1.590,00		136
B43CAC02	704,00	648,00	299	B44CQS12	166,00		149	B46TLR92	1.675,00		136
B43CA001	704,00	648,00	300	B44CXL01	2.072,00		356	B48CMM01	710,00		255
B43CAS01	309,50		129	B44CXR01	2.072,00		356	B48CNL01	758,00		256
B43CAS02	357,50		260	B46CML22	1.005,00		258	B48CNR01	758,00		256
B43CAS03	409,00		261	B46CML23	1.775,00		257	B48CPM02	600,00		263
B43CBC03	480,00	432,00	126	B46CMM16	1.000,00		289	B48CPM03	620,00		263
B43CBC04	455,00	417,00	298	B46CMM17	1.410,00		290	B48CPM11	357,00		161
B43CBC14	208,50	193,50	283	B46CMM18	1.560,00		290	B48CPM12	357,00		161
B43CBS01	314,50		127	B46CMR22	1.005,00		258	B48CPM13	380,00		161

Codice	Prezzo x1	Prezzo x3	P.	Codice	Prezzo x1	Prezzo x3	P.	Codice	Prezzo x1	Prezzo x3	P.
B48CPM14	380,00		161	F17AKN05	16,00	14,00	194	F41AQS06	1.607,00		199
B48CPM15	388,00		161	F17ALN01	45,00	39,00	197	F41ARS01	207,00		200
B48CPM16	430,00		161	F17ANN01	115,00	98,00	195	F41ATS01	373,00		360
B48CPM17	388,00		161	F17AON01	48,00	42,00	195	F41JKS01	64,00		177
B48CPM18	460,00		161	F17ATN01	48,00		361	F41JPS17	165,00		361
B48CPM19	460,00		161	F18AGL01	38,00		276	F41JPS20	253,00	212,00	177
B48CPM20	460,00		161	F18AGR01	38,00		276	F41JPS21	365,50	332,50	177
B48CPM21	465,00		161	F18AGS01	39,50		252	F41JPS25	266,00	226,00	176
B48CPM22	495,00		161	F18AGS03	40,50		267	F41JPS27	310,00	282,00	178
B49CMM01	965,00		230	F18AKL02	47,00		276	F41JPS28	452,50	410,50	178
C53FAS16	500,00		316	F18AKR02	47,00		276	F41JPS29	410,50		178
C53FBL23	770,50		301	F18AKS01	24,00		276	F41JPS35	146,00	125,00	177
C53FBR23	770,50		301	F18AKS02	33,50		267	F41JPS36	214,00		177
C53FBS03	1.050,00		170	F18ANM05	159,00		276	F44ATM01	1.100,50		360
C53FBS04	1.137,50		170	F18ANS03	152,00		276	F44ATS02	173,50		361
C53FBS06	1.260,00		170	F18ATS01	593,00		284	F47AIS01	446,00		258
C53FBS09	1.137,50		170	F18JIS01	14,00		252	F47AIS02	1.008,00		258
C53FBS16	1.000,00		314	F18JIS02	75,00		254	F47AML03	115,00		255
C53FBS21	675,50		264	F18JMS01	20,00		252	F47AMR03	115,00		255
C53FDS03	960,00		171	F18UWS01	178,00		268	F47ANL14	100,50		330
C53FDS04	1.047,00		171	F18UWS02	220,00		270	F47ANM10	93,00		246
C53FDS09	1.440,00		171	F18UWS03	63,00		262	F47ANM11	93,00		247
C53FDS10	1.650,00		171	F18UWS04	103,75		262	F47ANR14	100,50		330
C53FDS16	1.100,00		315	F18X0S01	114,50		324	F47ANS01	145,00		180
C53FES03	840,00		171	F18X0S03	100,00		323	F47ANS02	112,00		337
C53FES04	935,00		171	F18X0S05	150,00		326	F47APS06	614,50		268
C53FES07	900,00		171	F18X0S07	132,50		327	F47APS07	985,50		269
C53FES08	970,00		171	F18X0S21	118,50		326	F47APS08	949,50		270
C53FES24	592,50		301	F18X0S23	108,50		325	F47ATS17	679,50		271
C53FFT02	113,00		165	F19AGS01	41,00		224	F47ATS22	355,50		265
C53FFT03	156,00		165	F19AIS01	734,00		239	F47ATS23	381,50		266
C53FFT04	181,00		165	F19AKS01	30,00		238	F47JPS02	541,50		302
C53FFT06	172,00		304	F19AKS02	142,00		223	F47JPS05	398,50		265
C53FFT16	216,00		305	F19AKS03	36,00		222	F70AAS15	189,50		186
C53FFT21	260,00		316	F19AMS01	50,50		222	F70AAS16	168,50		187
C53FFT22	260,00		315	F19AMS02	81,00		223	F70AAS18	684,00		187
C53FFT23	210,00		316	F19ANS01	139,00		223	F70ACE02	336,50		186
C53FFT24	220,00		314	F19ANS02	112,50		223	F70ACS10	125,00		185
C53FFT31	50,00		316	F19ANS03	42,50		239	F70ACS11	130,00		185
C91DFS01	80,00		165	F19ANS04	143,50		229	F70ACS12	119,00		186
C90MN	275,00		232	F19ANS05	76,00		239	F70AES11	219,00		191
F17AGN02	25,00		196	F19AOS01	65,00		238	F70AES13	145,00		190
F17AGN03	37,00	32,00	54	F19ATS01	479,00		237	F70AES14	545,00		190
F17AGN04	34,00	31,00	196	F19ATS02	622,00		237	F70AFS11	335,00		192
F17AHN01	99,00	87,00	196	F19ATS03	1.187,50		237	F70AFS12	495,00		192
F17AJN01	44,00	38,00	195	F19JIS01	12,50		369	F70AFS16	121,00		193
F17AKN01	15,00		362	F19JIS02	64,50		228	F70AGS09	170,00		189
F17AKN02	17,00		362	F41ACE01	180,00	170,00	198	F70AGS10	125,00		189
F17AKN03	14,00	12,00	194	F41ACE02	170,00	160,00	198	F70AGS11	46,50		191
F17AKN04	16,00	14,00	194	F41AQS02	340,00		192	F70AHS01	205,00		188

Codice	Prezzo x1	Prezzo x3	P.	Codice	Prezzo x1	Prezzo x3	P.	Codice	Prezzo x1	Prezzo x3	P.
F70AJS05	90,50		187	G01JBS01	169,00		46	G01JOR01	284,00		43
F70AKS06	85,00		184	G01JBS02	172,50		46	G01JOS01	171,00	148,00	52
F70AKS07	100,00		185	G01JBS03	177,50		46	G01JOS04	428,00		50
F70AKS11	40,00		184	G01JBS04	261,50		46	G01JOS06	372,00		49
F70AKS12	82,50		184	G01JBS05	267,50		46	G01JQS37	233,50		202
F70AMS01	183,00		191	G01JBS06	235,50		47	G01JRS10	288,00		303
F70AMS02	193,00		191	G01JBS07	250,50		47	G01JRS25	419,00		311
F70ANS10	350,00		189	G01JBS08	255,50		47	G01JRS26	414,00		308
F70ANS11	236,00		188	G01JBS09	338,50		47	G01JRS27	403,00		304
F70ANS12	206,00		190	G01JBS10	351,50		47	G01JTS10	66,50		305
F70ANS13	226,00		188	G01JBS11	325,50		48	G01JTS11	75,00		305
F70APS05	790,00		193	G01JBS12	338,50		48	G01JTS12	86,00		305
F70ATS18	327,00		175	G01JBS16	369,50		51	G02JDL31	1.576,00		92
F70ATS21	588,00		174	G01JCS09	314,00	267,00	54	G02JDR31	1.576,00		92
F70ATS22	705,00		174	G01JCS10	328,00	279,00	54	G03JDS11	631,00		96
F70ATS23	300,50		174	G01JCS12	237,00	203,00	53	G03JDS32	682,00		96
F70ATS24	360,50		174	G01JCS14	255,00	217,00	53	G06JAS01	35,00	31,00	23
F70ATS25	475,00		174	G01JCS37	580,50		56	G06JAS02	40,00	34,50	23
F70ATS26	528,00		174	G01JCS38	181,50		45	G06JAS03	49,50	43,00	23
G01JAL23	168,00		44	G01JCS39	195,00		45	G06JAS05	53,50	45,00	23
G01JAL26	141,50		45	G01JCS41	316,00	270,00	54	G06JAS06	68,00	59,00	23
G01JAR23	168,00		44	G01JCS42	323,00	276,00	54	G06JAS07	77,50	66,50	23
G01JAR26	141,50		45	G01JCS52	405,00	364,50	57	G06JAS08	52,50	45,50	25
G01JAS01	49,00	42,50	38	G01JCS53	414,50	373,00	57	G06JAS09	76,50	63,00	25
G01JAS02	51,00	44,50	38	G01JDS02	482,00		95	G06JAS10	115,50	104,50	23
G01JAS03	54,00	46,50	38	G01JDS11	711,00		96	G06JAS12	115,50	104,50	24
G01JAS04	56,50	49,00	38	G01JDS12	737,00		96	G06JAS13	47,50	41,00	23
G01JAS05	63,50	55,00	38	G01JDS17	497,00		94	G06JAS14	60,50	51,50	23
G01JAS06	66,00	56,00	38	G01JDS24	351,00		94	G06JBL04	165,00		28
G01JAS07	72,00	62,00	38	G01JDS28	256,50		60	G06JBL06	151,50		27
G01JAS08	76,00	65,00	44	G01JDS29	496,00		95	G06JBL19	93,00	85,00	24
G01JAS09	171,00	148,50	40	G01JDS30	377,00		86	G06JBR04	165,00		28
G01JAS10	176,00	152,50	40	G01JDS31	428,00		86	G06JBR06	151,50		27
G01JAS11	183,50	158,50	40	G01JDS37	456,00		90	G06JBR19	93,00	85,00	24
G01JAS12	183,00	163,00	40	G01JDS38	477,00		90	G06JBS01	93,00		26
G01JAS13	200,00	174,50	40	G01JDS41	565,00		87	G06JBS02	103,50		26
G01JAS19	193,00		41	G01JDS43	200,00	170,00	91	G06JBS03	118,00		26
G01JAS20	86,00	77,00	44	G01JDS44	590,00		87	G06JBS16	117,00		31
G01JAS22	120,50		43	G01JDS50	464,00		95	G06JCS05	144,50		31
G01JAS32	54,00		39	G01JDS51	722,00		96	G06JCS07	169,00		31
G01JAS33	55,50		39	G01JDS53	510,00		94	G06JCS12	143,00	122,50	32
G01JAS34	58,00		39	G01JDS55	510,00		95	G06JCS13	142,00	121,50	32
G01JAS41	52,00	45,00	38	G01JDS56	440,00		86	G06JCS14	146,00	124,50	32
G01JAS42	56,00	47,50	38	G01JDS57	467,50		90	G06JCS32	187,00	159,00	32
G01JAS43	62,50	53,50	38	G01JDS58	492,00		90	G06JCS33	190,00	162,00	32
G01JAS44	86,00	73,50	38	G01JDS60	393,00		86	G06JCS34	192,00	165,00	32
G01JBL19	151,50		42	G01JDS61	583,00		87	G06JCS38	130,50		26
G01JBL20	163,00		42	G01JES03	70,50		356	G06JCS39	142,00		26
G01JBR19	151,50		42	G01JES10	199,00		39	G06JCS52	340,00	297,50	33
G01JBR20	163,00		42	G01JOL01	284,00		43	G06JDS07	212,00	192,00	91

Codice	Prezzo x1	Prezzo x3	P.	Codice	Prezzo x1	Prezzo x3	P.	Codice	Prezzo x1	Prezzo x3	P.
G06JOL01	117,00		29	G18UJS13	231,00		169	G19UAS02	180,00		223
G06JOR01	117,00		29	G18UJS14	237,50		169	G19UAS03	184,00		224
G06JOS01	103,50	91,00	30	G18UJS15	240,00		169	G19UAS04	195,00		224
G06UHS01	364,50		33	G18UJS16	255,00		169	G19UAS05	206,00		224
G12JDS02	328,00		253	G18UJS17	266,00		169	G19UAS06	211,50		224
G12JDS04	585,00		253	G18UJS22	308,00		170	G19UAS07	219,00		224
G12JDS05	493,00		254	G18UJS23	346,00		170	G19UAS08	231,00		224
G12JDS06	175,00		254	G18UJS24	397,50		170	G19UHS01	350,00		227
G12JDS07	435,00		254	G18UJS25	280,00		315	G19UHS02	485,00		227
G12JDS08	567,00		254	G18UJS26	280,00		316	G19UHS03	450,00		228
G12XIS02	186,00		322	G18UOS31	197,50		248	G19UIS01	250,00		227
G18JAS01	114,00		276	G18UQL05	210,00		320	G24JDS28	237,00	213,00	94
G18JAS02	118,00		276	G18UQR05	210,00		320	G24JDS29	242,00	218,00	94
G18JAS04	150,00		276	G18UQS03	124,00		320	G24UHS01	164,00	148,00	90
G18JAS07	199,00		276	G18UQS04	128,00		320	G24UHS02	237,00		93
G18JCS07	353,00		252	G18UQS08	166,50		321	G27JDS01	340,50		88
G18JCS08	370,00		252	G18UTS01	50,50		169	G27JDS02	420,50		88
G18JCS09	433,00		252	G18UTS02	59,50		169	G27JDS07	413,50	372,50	89
G18UAS32	98,00		246	G18UTS03	67,50		169	G27JDS08	437,50		89
G18UAS33	101,00		246	G18UTS04	84,50		169	G27JDS20	441,50		89
G18UAS34	104,00		246	G18XAS01	107,00		247	G27JDS30	332,00		277
G18UAS35	106,50		246	G18XAS02	109,00		247	G27JDS43	232,00		277
G18UAS37	122,00		246	G18XAS03	112,00		247	G27JDS44	381,00		278
G18UAS38	150,00		246	G18XAS04	119,00		247	G27JQS01	228,50		202
G18UAS39	162,00		246	G18XAS06	126,00		247	G40JDS17	573,50		93
G18UAS40	225,00		246	G18XAS07	131,00		247	G40JDS40	771,00		97
G18UAS41	177,00		248	G18XAS08	136,00		247	G41JCS01	391,00		58
G18UBL34	197,00		249	G18XAS09	142,00		247	G41JCS03	413,50		58
G18UBL35	217,00		250	G18XAS12	154,00		249	G41JCS05	189,00		52
G18UBR34	197,00		249	G18XGL01	180,00		328	G41JCS07	200,50		52
G18UBR35	217,00		250	G18XGL11	180,00		288	G41JCS09	339,00		55
G18UBS31	196,00		250	G18XGR01	180,00		328	G41JCS10	343,00		55
G18UBS32	215,00		250	G18XGR11	180,00		288	G41JCS39	590,00		58
G18UBS33	237,00		250	G18XQL19	160,00		288	G41JCS45	257,00		53
G18UES30	370,00		251	G18XQR19	160,00		288	G41JCS47	392,00		55
G18UGL03	477,00		335	G18XQS02	82,50		321	G41JCS54	531,00		59
G18UGR03	477,00		335	G18XQS04	88,50		321	G41JCS56	538,00		59
G18UGS01	125,50		336	G18XQS10	36,00		335	G41JCS58	553,00		59
G18UJS01	111,00		168	G18XQS11	60,50		288	G41JCS59	560,00		59
G18UJS02	118,00		168	G18XQS12	63,50		288	G41JCS74	484,50		56
G18UJS03	125,00		168	G18XQS14	68,50		288	G41JCS75	515,00		56
G18UJS04	131,00		168	G18XQS17	85,00		288	G55JDS31	1.038,00		92
G18UJS05	134,50		168	G18XQS30	46,00		335	G55JDS35	980,00		91
G18UJS06	139,00		168	G19JCS01	390,00		225	G55JRS01	98,50		165
G18UJS07	141,00		168	G19JCS02	408,00		225	G55JRS02	104,50		165
G18UJS08	144,00		168	G19JCS03	420,00		225	G55JRS03	111,50		165
G18UJS09	147,00		168	G19JCS11	450,00		226	G55JRS04	116,50		165
G18UJS10	151,00		168	G19JCS12	458,00		226	G55JRS05	124,00		165
G18UJS11	212,00		169	G19JCS13	469,00		226	G55JRS06	130,00		165
G18UJS12	220,00		169	G19UAS01	174,00		222	G55JRS10	198,00		166

Codice	Prezzo x1	Prezzo x3	P.	Codice	Prezzo x1	Prezzo x3	P.	Codice	Prezzo x1	Prezzo x3	P.
G55JRS11	191,00		166	H50GBS26	229,50		364	H51GGS07	54,50		216
G55JRS12	205,00		166	H50GBS32	294,00		241	H51GHS01	55,00		214
G55JRS13	219,00		166	H50GBS33	294,00		241	H51GHS02	31,00		380
G55JRS14	250,00		166	H50GBS34	123,00		240	H51GHS03	27,00		379
G55JRS15	264,00		166	H50GBS35	130,00		212	H51GHS04	93,50		379
G55JRS20	266,00		167	H50GBS36	235,00		212	H51GHS05	8,75		380
G55JRS21	290,00		167	H50GBS37	120,00		213	H51GHS06	6,75		380
G55JRS22	305,00		167	H50GBS38	110,00		213	H51GHS15	124,50		336
G55JRS23	347,00		167	H50GDS05	294,50		214	H51GHS35	53,00		380
G55JRS24	388,00		167	H50GDS07	500,00		215	H51GHS36	26,50		29
G55JRS25	252,00		167	H50GGS01	49,50		379	H51GHS48	41,50		379
G55JTS10	55,00		166	H50GHS03	53,00		379	H51GHS52	97,00		379
G55JTS11	62,50		166	H50GKS01	38,50		377	H51GHS53	47,00		379
G55JTS12	71,00		166	H50GKS02	30,50		377	H51GHS54	96,50		336
G56JCS05	169,00		67	H50GMS01	54,50		378	H51GHS56	30,00		381
G56JCS07	188,00		67	H50GNS01	489,00		32	H51GHS57	15,50		381
G56JCS09	187,00	170,00	77	H50GNS02	129,00		32	H51GHS58	17,50		381
G56JCS10	197,00	179,00	77	H51AVS04	16,50		380	H51GHS60	20,00		381
G56JCS11	193,50	175,00	77	H51AVS05	7,50		380	H51GHS64	47,50		381
G56JCS16	484,00		80	H51AVS06	32,00		380	H51GHS67	45,50		381
G56JCS28	356,00		79	H51AVS07	38,00		380	H51GIS02	113,50		320
G56JCS29	360,00		79	H51AVS08	39,00		42	H51GIS03	117,50		323
G56JCS30	366,00		79	H51AVS09	42,00		380	H51GIS04	111,50		323
G56JCS38	173,00		68	H51GAE09	669,00		299	H51GIS05	35,00		326
G56JDS28	215,50		81	H51GAS03	103,50		206	H51GIS06	7,50		326
G56UAS01	56,50	50,00	65	H51GAS04	166,50		206	H51GJL03	1.220,00		330
G56UAS02	63,00	53,50	65	H51GAS10	130,00		216	H51GJR03	1.220,00		330
G56UAS03	64,50	56,50	65	H51GBS06	118,50		206	H51GJS03	1.065,00		329
G56UAS04	70,00	62,00	65	H51GBS12	190,00		216	H51GJS11	384,00		334
G56UAS05	79,50	69,00	65	H51GCS02	103,00		210	H51GJS21	432,00		333
G56UAS06	83,50	73,00	65	H51GCS03	105,50		211	H51GJS22	495,00		332
G56UAS07	91,00	78,50	65	H51GCS05	80,50		210	H51GJS31	610,00		331
G56UAS11	140,00	119,00	66	H51GCS06	95,50		211	H51GKS01	265,00		376
G56UAS14	117,00		70	H51GCS07	105,50		211	H51GKS02	48,50		378
G56UAS15	91,50		69	H51GCS08	250,50		212	H51GLS04	1.310,00		330
G56UBL04	340,00		74	H51GCS12	151,50		207	H51GLS11	565,00		334
G56UBL06	315,50		75	H51GCS13	284,50		210	H51GLS21	619,00		333
G56UBL19	144,50	131,00	71	H51GCS14	220,00		207	H51GLS22	655,00		332
G56UBR04	340,00		74	H51GDE01	1.075,00		214	H51GLS31	780,00		331
G56UBR06	315,50		75	H51GDS15	302,50		336	H51GMS01	57,50		378
G56UBR19	144,50	131,00	71	H51GFS02	193,50		208	H51GMS03	145,50		378
G56UBS03	149,00		73	H51GFS03	74,50		208	H51GMS04	23,50		378
G56UBS04	166,50		73	H51GFS04	296,50		209	H51GNS03	175,50		379
G56UBS16	267,00		76	H51GFS05	134,50		378	H51GNS06	90,00		381
G56UCS12	209,00	188,00	78	H51GFS06	239,50		208	H51GNS09	105,00		381
G56UCS13	223,00	200,50	78	H51GFS07	63,50		378	H51GNS15	145,00		381
G56UCS14	228,00	205,00	78	H51GFS08	352,50		209	H51GNS16	85,00		381
G56UOL01	224,00		72	H51GFS09	106,50		378	H51GOL01	689,50		329
G56UOR01	224,00		72	H51GGS02	75,50		215	H51GOR01	689,50		329
H50GBS25	158,50		364	H51GGS03	60,50		215	H51GOS01	531,50		328

Codice	Prezzo x1	Prezzo x3	P.	Codice	Prezzo x1	Prezzo x3	P.	Codice	Prezzo x1	Prezzo x3	P.
H51HAS01	26,00	22,50	112	M73NGE01	185,00		240	R39PVS31	600,00		144
H51HAS02	31,50	28,00	112	M73NGE02	206,00		240	R39PVS33	800,00		140
H51HAS05	31,50		343	M73NGE03	1.660,00		237	R39PVS97	Su richiesta		142
H51HAS06	19,00		138	M74MDL22	5.326,00		314	R39PVS98	Su richiesta		145
H51HAS07	84,00		279	M74MDL23	5.326,00		315	R39PZS11	830,00		143
H51HAS12	3,00		376	M74MDR22	5.326,00		314	R39PZS21	1.000,00		146
H51HAS15	97,50		299	M74MDR23	5.326,00		315	R39RUS32	105,00		213
H51HAS21	250,00		279	M74MDS06	7.307,00		303	R92PRS32	92,50		304
H51HAS28	85,00		229	M74MDS08	6.935,00		304	RAECC21106	9,50		232
H51HHE02	1.180,00		140	M74MDS11	3.865,00		305	RAECC21108	30,00		232
H51HLS01	617,00		374	M74MDS12	4.724,00		306	RAECC21109	30,00		232
H52HAM01	290,00		264	M74MDS14	3.880,00		307	RASCT21144	18,00		232
H52HAM16	112,00		289	M74MDS15	3.418,00		308	RASCT21154	30,00		232
H52HAM17	112,00		374	M74MDS16	4.121,00		309	RASCT21174	30,00		232
H52HAS03	36,00	32,00	163	M74MDS17	4.322,00		310	RASCT21930	115,00		232
H52HAS06	88,00		264	M74MDS18	3.494,00		311	RASP011	20,00		232
H52HAS07	48,00		263	M74MDS19	4.171,00		312	RASP21920	75,00		232
H52HAS12	52,00		264	M74MDS21	4.061,00		313	S87SBD02	79,50		278
H52HAS22	55,00		258	M74MDS24	5.150,00		316	W88JIS02	33,50		323
H52HAS24	29,00		138	M74NKS02	136,00		307	W88JKS01	39,50		369
H52HAS26	140,00		229	M75NFE01	620,00		375	W88JKS02	87,50		369
H52HCS01	20,00		298	M75NFE02	544,00		375	Y46TLL01	90,00		138
H52HCS02	15,50		298	M75NFE03	441,00		375	Y46TLM23	50,00		139
H52HCS03	27,00		300	M75NFE04	268,00		375	Y46TLM24	105,00		138
H52HCS04	17,50		376	N41KSS01	21,00	18,50	200	Y46TLM25	237,00		139
H52HCS12	33,50		298	N41KSS02	21,00	18,50	200	Y46TLR01	90,00		138
H52HCS13	28,50		298	N41KSS03	21,00	18,50	201	Y51GIS01	135,50		299
H52HES01	83,00		128	N41KSS04	21,00	18,50	201	Y87JID75	23,00		367
H52HES05	75,00		128	N41KSS05	21,00	18,50	201	Y87JIN03	15,50		371
H52HES07	91,00		116	OMN1103R	529,00		232	Y87JIN08	14,50		371
H52HGS01	42,00	38,00	154	OMN1202R	445,00		234	Y87JIS03	3,00		368
H52HGS02	43,00	38,00	154	OMN2201	445,00		234	Y87JIS07	18,50		366
H52HGS06	47,00	43,00	154	OMN2301	529,00		233	Y87JIS08	12,50		366
H52HGS07	45,00	40,50	155	OMN41101	529,00		231	Y87JIS25	3,00		368
H52HGS09	75,00		377	OMN41651	349,00		229	Y87JIS29	3,00		368
H52HGS11	180,00	153,00	155	R39PBM01	1.585,00		262	Y87JIS31	3,50		368
H52HGS12	125,00	108,00	155	R39PBM02	2.015,00		262	Y87JIS37	9,50		368
H52HGS13	50,00		108	R39PBM04	1.010,00		262	Y87JIS40	47,50		367
H52HGS24	208,00		157	R39PBM05	1.445,00		262	Y87JIS41	39,00		366
H52HGS25	75,00		141	R39PBM06	1.585,00		262	Y87JIS42	47,50		367
H52HGS27	160,00		235	R39PBM07	2.015,00		262	Y87JIS45	13,00		366
H52HHS04	180,00		156	R39PBM08	905,00		235	Y87JIS46	29,50		367
H52HHS11	265,00	241,00	157	R39PBM09	1.105,00		236	Y87JIS47	33,00		366
H52HJS02	177,00	162,00	156	R39PBM10	920,00		235	Y87JIS54	3,00		368
H52HJS03	162,00	147,50	156	R39PBM11	1.165,00		236	Y87JIS61	29,50		89
H52HJS04	150,00		235	R39PCS01	500,00		142	Y87JIS62	11,00		368
H52HJS06	245,00		356	R39PCS11	600,00		145	Y87JIS64	6,00		367
H52HJS09	350,00		235	R39PCS97	Su richiesta		143	Y87JIS66	18,50		367
H52HLS07	37,50		128	R39PCS98	Su richiesta		146	Y87JIS67	6,50		367
M73MXE02	1.100,00		237	R39PVS21	500,00		141	Y87JIS71	9,50		368

Codice	Prezzo x1	Prezzo x3	P.	Codice	Prezzo x1	Prezzo x3	P.
Y87JIS72	24,50		366	Y90SFS03	47,00		373
Y87JIS73	38,00		366	Y90SFS04	21,00		373
Y87JIS74	44,50		366	Y90SFS05	9,00		374
Y87JIS75	14,50		367	Y90SFS06	42,00		374
Y87JUN05	26,50		375	Y90SFS08	21,00		374
Y87JUN18	16,00		375	Y90SFS09	20,50		374
Y87JUN19	13,50		375	Y90SFS10	12,00		376
Y87JJS25	8,50		371	Y90SFS11	70,00		374
Y87JJS35	13,00		371	Y91ASS02	316,00		284
Y87JKS01	4,00		369	Y91ASS07	213,00		302
Y87JOS04	72,50	66,50	27	Y91ASS08	178,00		178
Y87JSS04	18,50		301	Y91ASS09	195,00		177
Y87SBL73	238,00		307	Y91NEP05	1.207,00		375
Y87SBR74	233,50		311	Y96SES29	5,00		111
Y87SBR89	238,00		308	Y96SES56	40,50	34,50	38
Y87SBR94	238,00		313	Y96SES87	19,00	17,00	259
Y87SBS33	71,50		373	Y96SES94	37,00		260
Y87SBS38	39,00		367				
Y87SBS49	62,00		377				
Y87SBS51	63,00		373				
Y87SES01	5,00		369				
Y88JKS108	67,00		371				
Y88JKS11	36,00		369				
Y88JKS25	93,00		370				
Y88JKS26	56,00		370				
Y88JKS27	56,00		370				
Y88JKS34	25,50		369				
Y88JKS44	56,00		370				
Y88JKS45	156,00		370				
Y88JKS50	167,00		370				
Y88JKS54	101,00		370				
Y88JKS66	20,00		371				
Y88JKS77	61,00		369				
Y88JKS78	56,00		370				
Y88JKS99	55,00		371				
Y88JNS08	37,50		374				
Y88JNS17	163,00		165				
Y88JNS19	48,00		376				
Y88JNS20	26,00		376				
Y88SDS188	13,50		377				
Y88SDS189	13,50		377				
Y88SDS68	16,50		165				
Y88SGS01	175,00		377				
Y88SGS02	36,00		377				
Y90SES109	12,00		371				
Y90SES21	20,00		297				
Y90SES42	8,50	7,00	112				
Y90SES61	3,00		27				
Y90SFS01	42,00		373				
Y90SFS02	40,00		373				

Ponte Giulio S.p.A.

Località Ponte Giulio 05018 Orvieto (TR) ITALY

 +39 0763 316044

 +39 0763 316043

 366 2654238

Ponte Giulio USA Corp.

W241 S4021 Rockwood Circle

Waukesha, WI 53189 - USA

 1.877.766.8301

 1.877.766.8306